YEZH

l a n g a g e

Œuvre réalisée sur commande de l'association Le Grand mélange

Savit ar grestenn. Setu ! mont a reomp da ‘zan ar strimpell, Naiko zo coco !
Débarasse la table. Voilà ! Je vais prendre une douche, Naiko est coco !

Aux interprètes,

Tout d'abord, merci pour votre future magnifique interprétation de cette pièce. Le texte est en breton vannetais, il se compose des premières phrases que j'ai entendues dans la vie courante. Il s'agira ici d'apporter une attention particulière à la prononciation. Le texte de la partition a été écrit de manière "francisée" pour que les non brittophones puissent le prononcer correctement.

"Saweut ar greuchtenn. Cheutu ! monneu rame deuzan eur chtrimmpel. Naïko zo coco !"

La partie de percussion corporelle composée de pas lourds (stomp) et de clap gagnera à être interprétée avec un mouvement de balancier, comme une marche sur place inarrêtable. À contrario, les quelques moments d'arrêts des percussions gagneront à être marqués par un arrêt net du mouvement du corps. Pour terminer, si le sol n'est pas adapté et n'est pas assez sonore, il est conseillé de demander à un ou deux choristes de jouer la partition de "stomp" sur un tom basse.

Espérant que cette pièce vous porte,

Etienne Chouzier

YEZH

langage

Etienne Chouzier

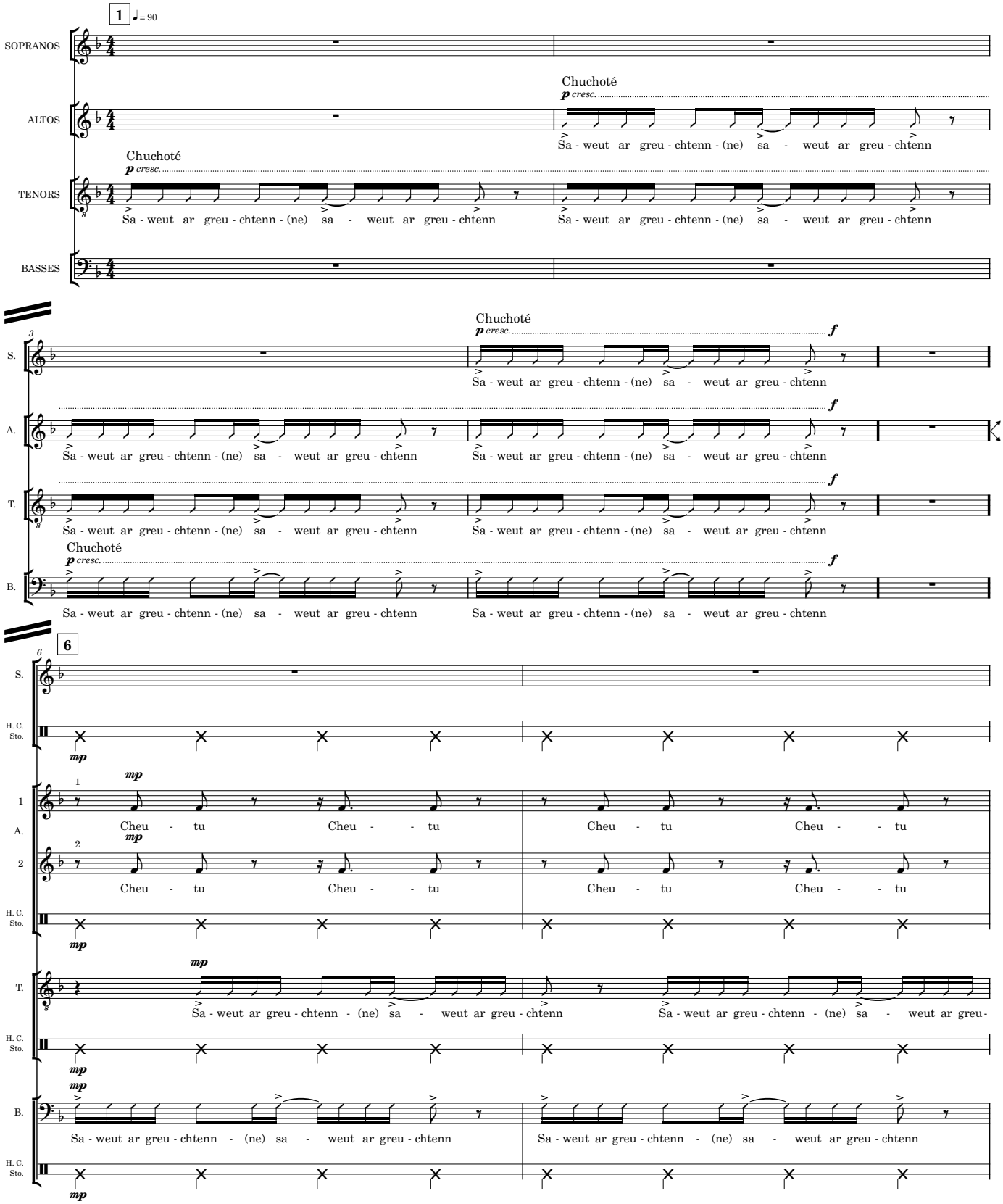

YEZH

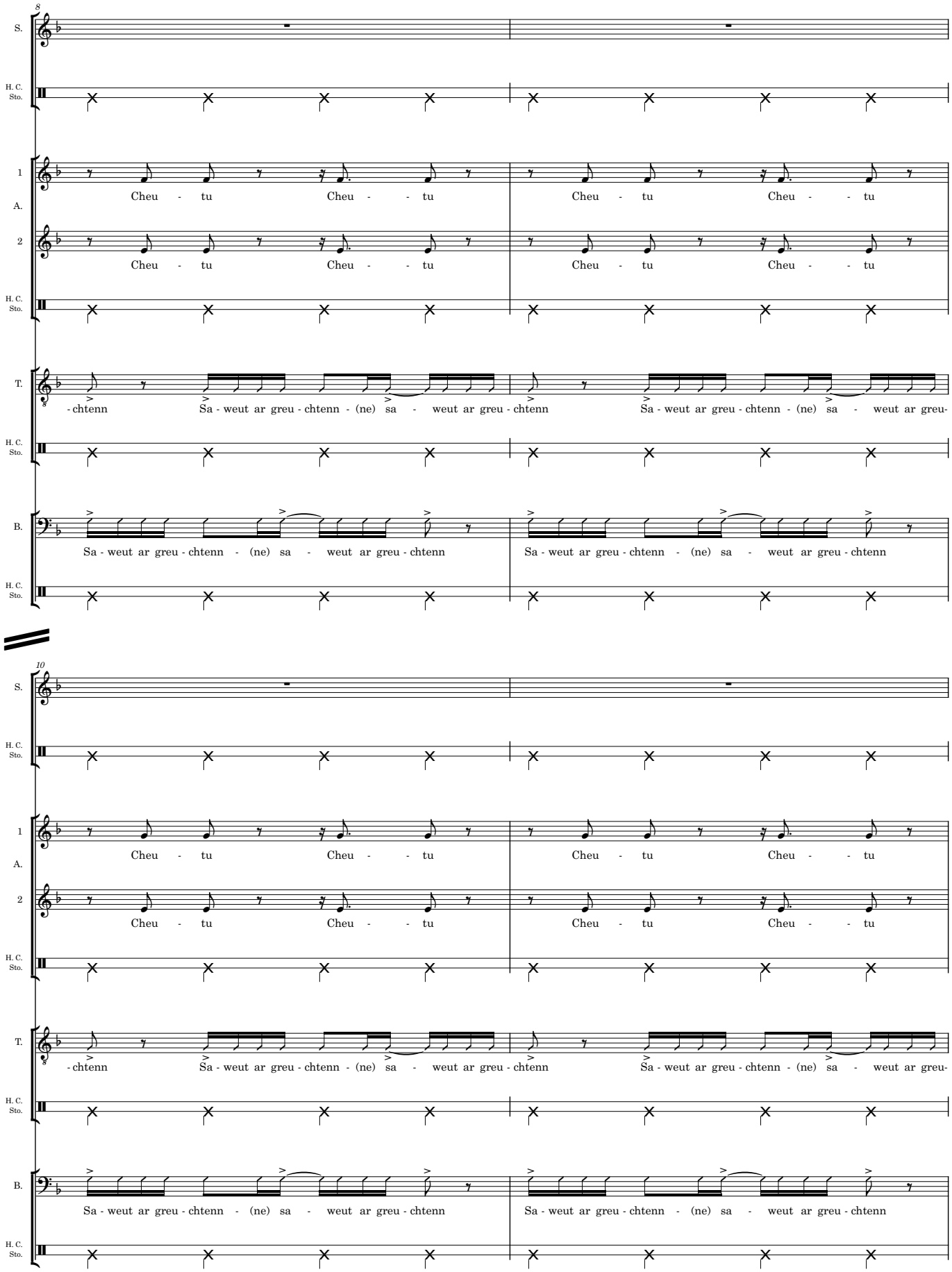
8
S.
H. C. Sto.
1
A.
2
Cheu - tu Cheu - - tu
Cheu - tu Cheu - - tu
T.
- chtenn Sa - weut ar greu - chtenn - (ne) sa - weut ar greu - chtenn
Sa - weut ar greu - chtenn - (ne) sa - weut ar greu-
B.
Sa - weut ar greu - chtenn - (ne) sa - weut ar greu - chtenn
Sa - weut ar greu - chtenn - (ne) sa - weut ar greu - chtenn
10

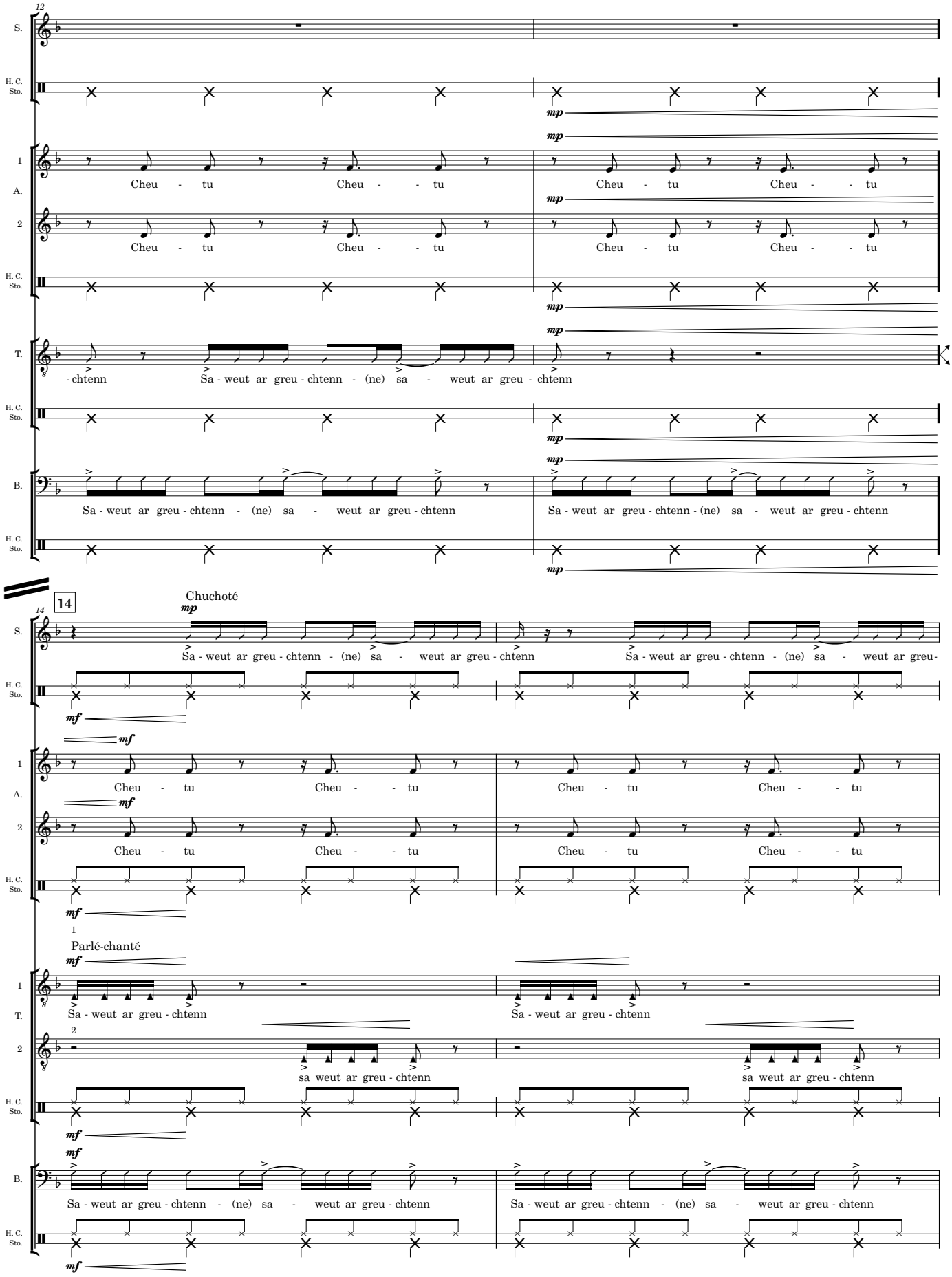
12
S.
H. C. Sto.
1
A.
2
T.
B.
Cheu - tu Cheu - - tu
Cheu - tu Cheu - - tu
- chtenn Sa - weut ar greu - chtenn - (ne) sa - weut ar greu - chtenn
Sa - weut ar greu - chtenn - (ne) sa - weut ar greu - chtenn
Sa - weut ar greu - chtenn - (ne) sa - weut ar greu - chtenn
14
Chuchoté
Sa - weut ar greu - chtenn - (ne) sa - weut ar greu - chtenn
Sa - weut ar greu - chtenn - (ne) sa - weut ar greu-
Parlé-chanté
Sa - weut ar greu - chtenn
sa weut ar greu - chtenn

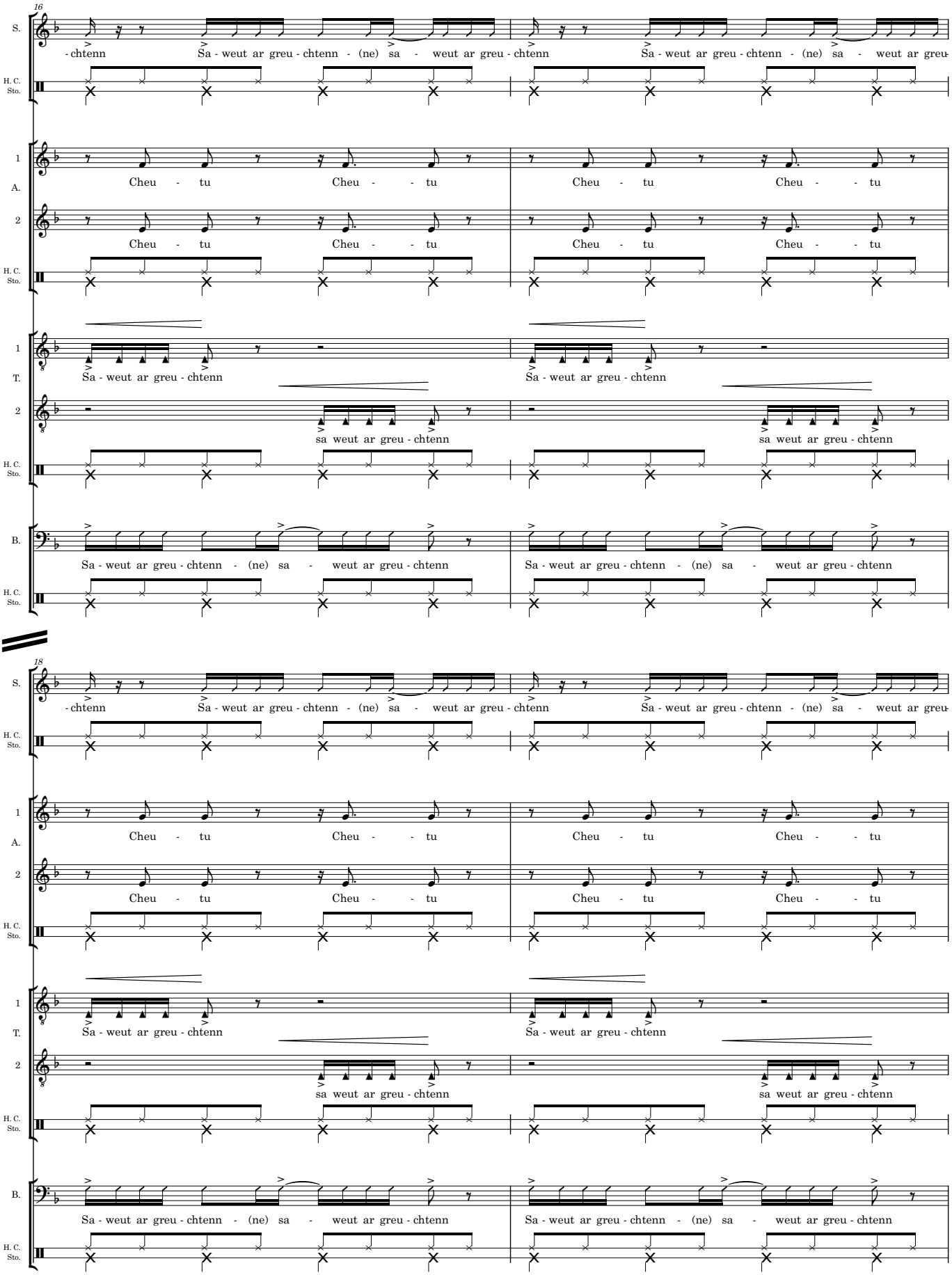
16
S.
- chtenn Sa - weut ar greu - chtenn - (ne) sa - weut ar greu - chtenn Sa - weut ar greu - chtenn - (ne) sa - weut ar greu
H. C. Sto.
1 A.
Cheu - tu Cheu - - tu Cheu - tu Cheu - - tu
2
Cheu - tu Cheu - - tu Cheu - tu Cheu - - tu
1 T.
Sa - weut ar greu - chtenn Sa - weut ar greu - chtenn
2
sa weut ar greu - chtenn sa weut ar greu - chtenn
B.
Sa - weut ar greu - chtenn - (ne) sa - weut ar greu - chtenn Sa - weut ar greu - chtenn - (ne) sa - weut ar greu - chtenn
18
S.
- chtenn Sa - weut ar greu - chtenn - (ne) sa - weut ar greu - chtenn Sa - weut ar greu - chtenn - (ne) sa - weut ar greu
H. C. Sto.
1 A.
Cheu - tu Cheu - - tu Cheu - tu Cheu - - tu
2
Cheu - tu Cheu - - tu Cheu - tu Cheu - - tu
1 T.
Sa - weut ar greu - chtenn Sa - weut ar greu - chtenn
2
sa weut ar greu - chtenn sa weut ar greu - chtenn
B.
Sa - weut ar greu - chtenn - (ne) sa - weut ar greu - chtenn Sa - weut ar greu - chtenn - (ne) sa - weut ar greu - chtenn

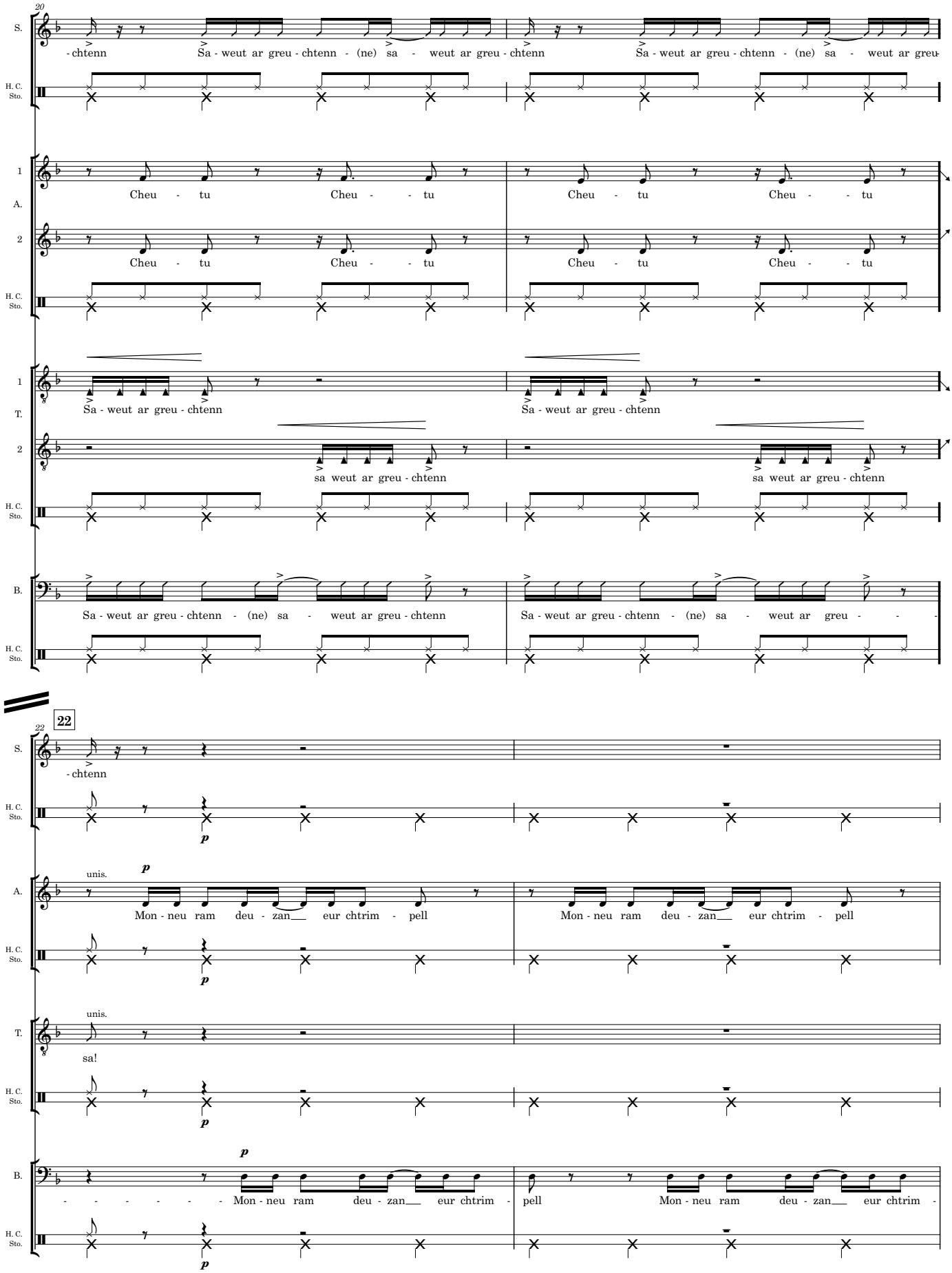
20
S.
- chtenn Sa - weut ar greu - chtenn - (ne) sa - weut ar greu - chtenn Sa - weut ar greu - chtenn - (ne) sa - weut ar greu
H. C. Sto.
1 A.
Cheu - tu Cheu - - tu Cheu - tu Cheu - - tu
2
Cheu - tu Cheu - - tu Cheu - tu Cheu - - tu
1 T.
Sa - weut ar greu - chtenn Sa - weut ar greu - chtenn
2
sa weut ar greu - chtenn sa weut ar greu - chtenn
B.
Sa - weut ar greu - chtenn - (ne) sa - weut ar greu - chtenn Sa - weut ar greu - chtenn - (ne) sa - weut ar greu - - -
22
S.
- chtenn
p
unis.
A.
Mon - neu ram deu - zan eur chtrim - pell Mon - neu ram deu - zan eur chtrim - pell
unis.
T.
sa!
B.
- - - - - - Mon - neu ram deu - zan eur chtrim - pell Mon - neu ram deu - zan eur chtrim -

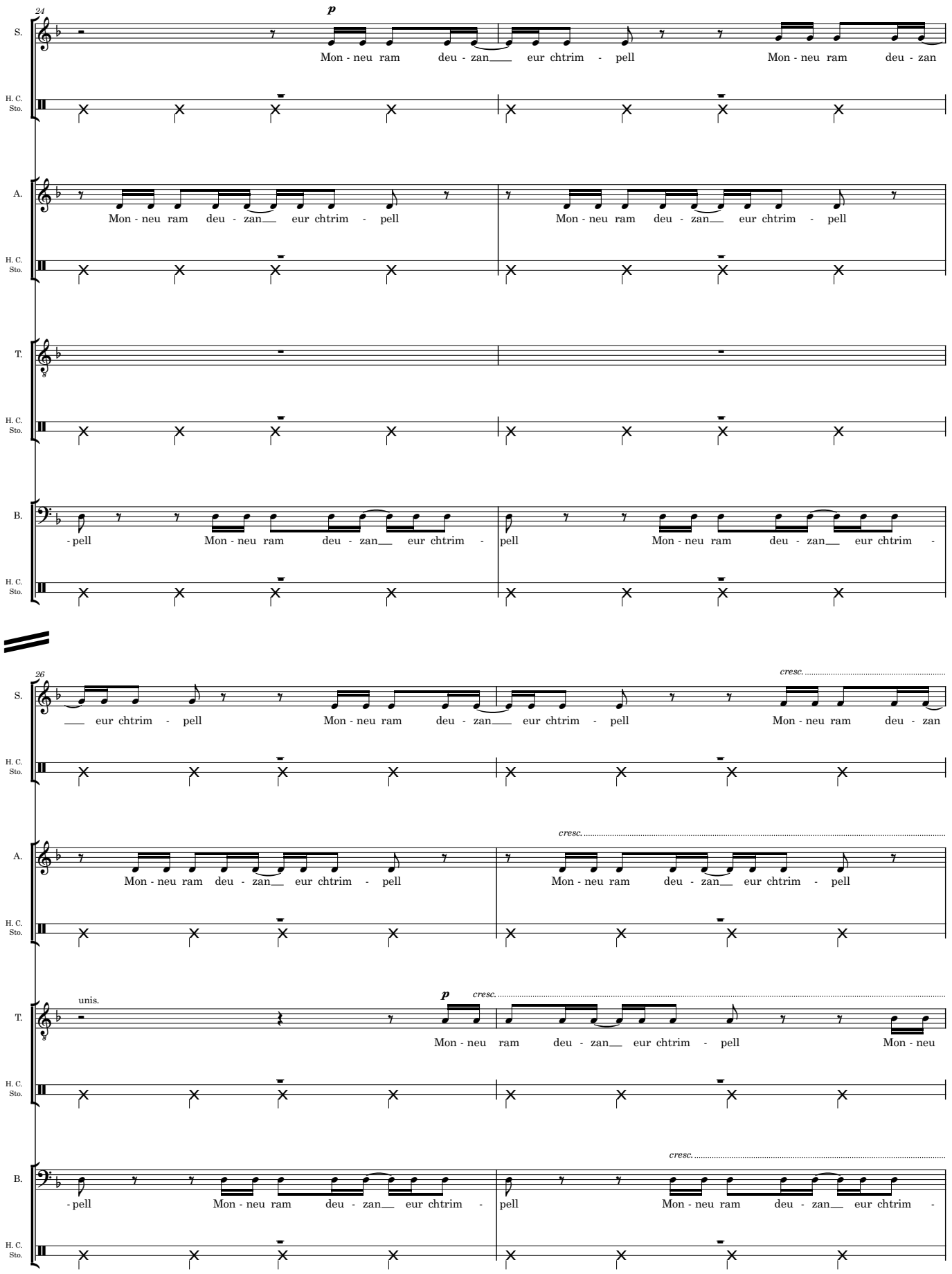
24
S.
p
Mon - neu ram deu - zan eur chtrim - pell Mon - neu ram deu - zan
H. C. Sto.
A.
Mon - neu ram deu - zan eur chtrim - pell Mon - neu ram deu - zan eur chtrim - pell
T.
B.
- pell Mon - neu ram deu - zan eur chtrim - pell Mon - neu ram deu - zan eur chtrim -
26
cresc.
eur chtrim - pell Mon - neu ram deu - zan eur chtrim - pell Mon - neu ram deu - zan
unis.
Mon - neu ram deu - zan eur chtrim - pell Mon - neu

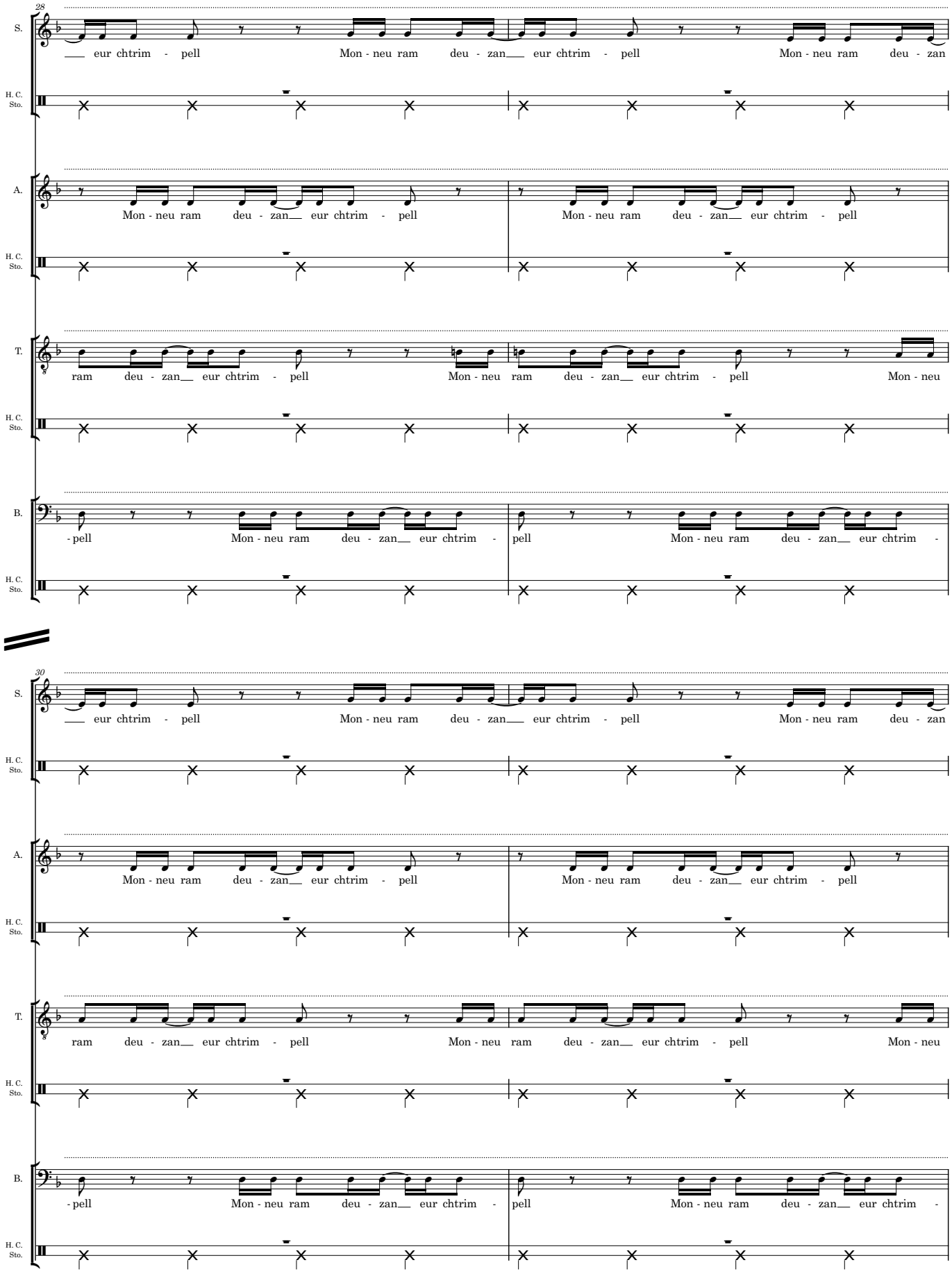
28
S.
___ eur chtrim - pell Mon - neu ram deu - zan___ eur chtrim - pell Mon - neu ram deu - zan
H. C. Sto.
A.
Mon - neu ram deu - zan__ eur chtrim - pell Mon - neu ram deu - zan__ eur chtrim - pell
T.
ram deu - zan__ eur chtrim - pell Mon - neu ram deu - zan__ eur chtrim - pell Mon - neu
B.
- pell Mon - neu ram deu - zan__ eur chtrim - pell Mon - neu ram deu - zan__ eur chtrim -
30
S.
___ eur chtrim - pell Mon - neu ram deu - zan___ eur chtrim - pell Mon - neu ram deu - zan
A.
Mon - neu ram deu - zan__ eur chtrim - pell Mon - neu ram deu - zan__ eur chtrim - pell
T.
ram deu - zan__ eur chtrim - pell Mon - neu ram deu - zan__ eur chtrim - pell Mon - neu
B.
- pell Mon - neu ram deu - zan__ eur chtrim - pell Mon - neu ram deu - zan__ eur chtrim -

32

S. ___ eur chtrim - pell Mon - neu ram deu - zan___ eur chtrim - pell Mon - neu ram deu - zan

H. C. Sto.

A. Mon - neu ram deu - zan__ eur chtrim - pell Mon - neu ram deu - zan__ eur chtrim - pell

H. C. Sto.

T. ram deu - zan__ eur chtrim - pell Mon - neu ram deu - zan__ eur chtrim - pell Mon - neu

H. C. Sto.

B. - pell Mon - neu ram deu - zan__ eur chtrim - pell Mon - neu ram deu - zan__ eur chtrim -

H. C. Sto.

34

S. ___ eur chtrim - pell Mon - neu ram deu - zan___ eur chtrim - pell Mon - neu ram deu - zan

H. C. Sto.

A. Mon - neu ram deu - zan__ eur chtrim - pell Mon - neu ram deu - zan__ eur chtrim - pell

H. C. Sto.

T. ram deu - zan__ eur chtrim - pell Mon - neu ram deu - zan__ eur chtrim - pell Mon - neu

H. C. Sto.

B. - pell Mon - neu ram deu - zan__ eur chtrim - pell Mon - neu ram deu - zan__ eur chtrim -

H. C. Sto.

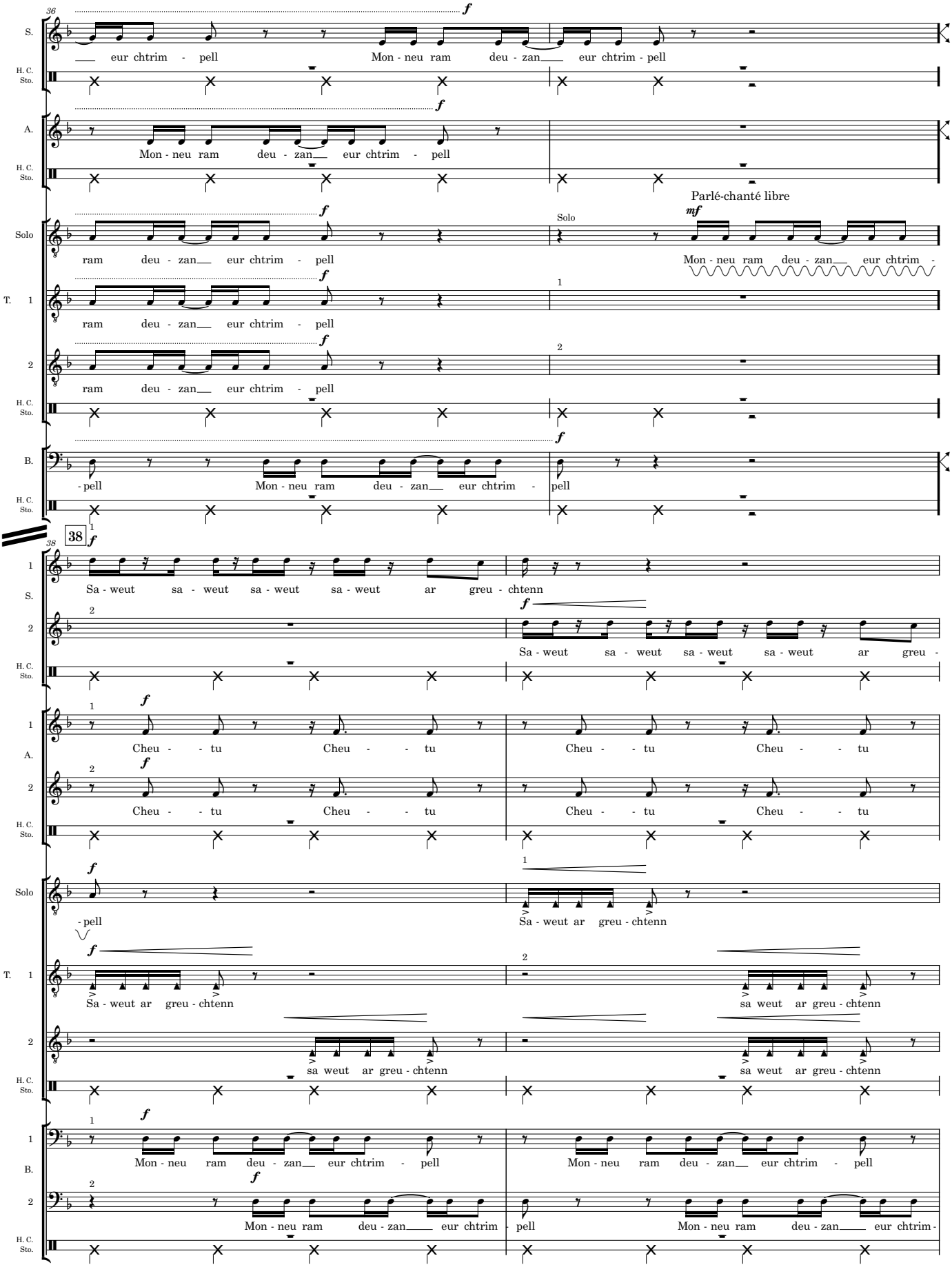
36
S.
H. C. Sto.
eur chtrim - pell Mon - neu ram deu - zan eur chtrim - pell
A.
Mon - neu ram deu - zan eur chtrim - pell
Parlé-chanté libre
Solo
ram deu - zan eur chtrim - pell
Mon - neu ram deu - zan eur chtrim -
T. 1
ram deu - zan eur chtrim - pell
2
ram deu - zan eur chtrim - pell
B.
- pell Mon - neu ram deu - zan eur chtrim - pell
38
Sa - weut sa - weut sa - weut sa - weut ar greu - chtenn
Sa - weut sa - weut sa - weut sa - weut ar greu -
Cheu - - tu Cheu - - tu Cheu - - tu Cheu - - tu
Cheu - - tu Cheu - - tu Cheu - - tu Cheu - - tu
- pell Sa - weut ar greu - chtenn
Sa - weut ar greu - chtenn sa weut ar greu - chtenn
sa weut ar greu - chtenn sa weut ar greu - chtenn
Mon - neu ram deu - zan eur chtrim - pell Mon - neu ram deu - zan eur chtrim - pell
Mon - neu ram deu - zan eur chtrim - pell Mon - neu ram deu - zan eur chtrim -

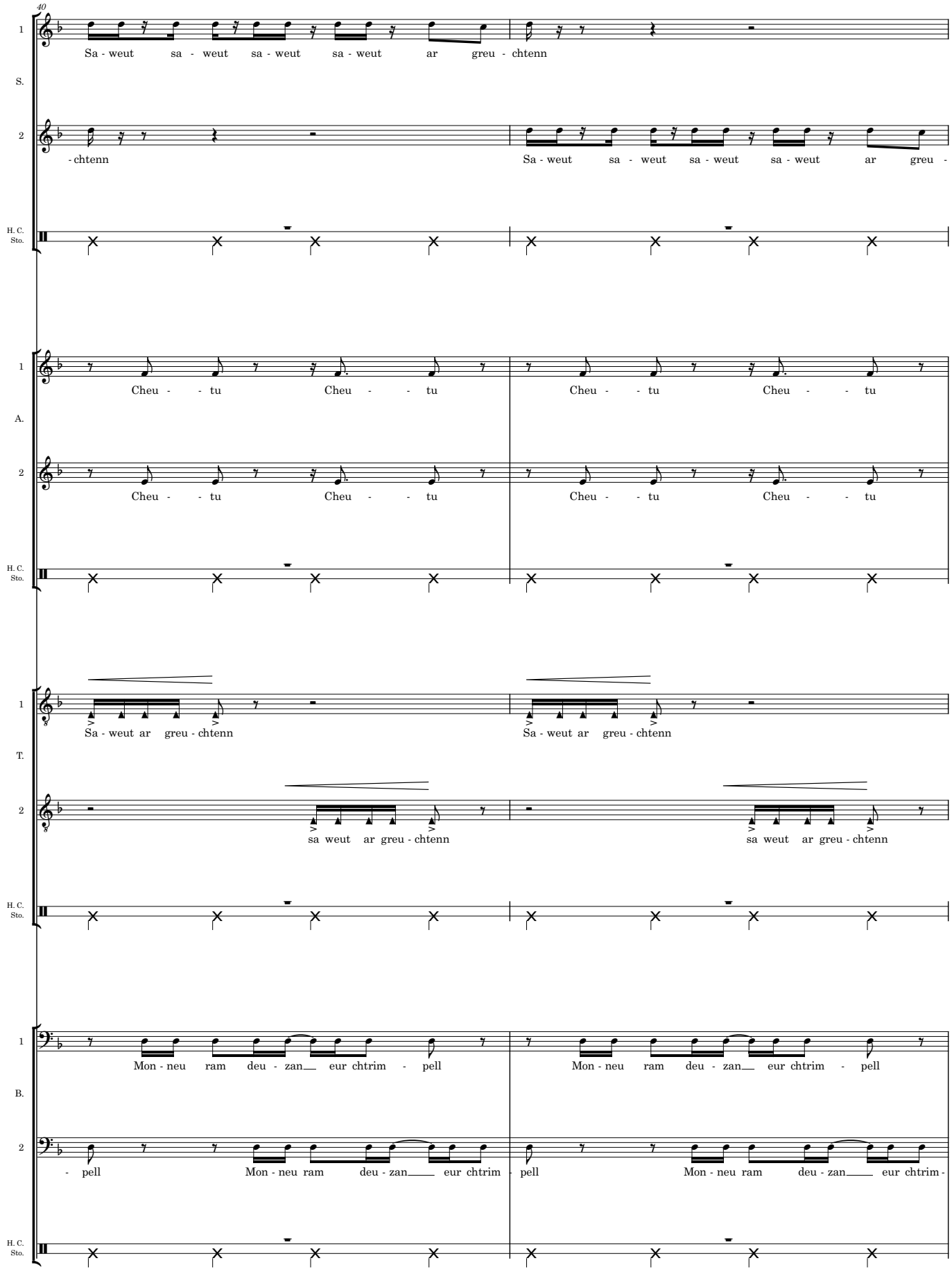
40
S.
Sa - weut sa - weut sa - weut sa - weut ar greu - chtenn
- chtenn Sa - weut sa - weut sa - weut sa - weut ar greu -
A.
Cheu - - tu Cheu - - tu Cheu - - tu Cheu - - tu
Cheu - - tu Cheu - - tu Cheu - - tu Cheu - - tu
T.
Sa - weut ar greu - chtenn Sa - weut ar greu - chtenn
sa weut ar greu - chtenn sa weut ar greu - chtenn
B.
Mon - neu ram deu - zan eur chtrim - pell Mon - neu ram deu - zan eur chtrim - pell
- pell Mon - neu ram deu - zan eur chtrim - pell Mon - neu ram deu - zan eur chtrim -
H. C.
Sto.

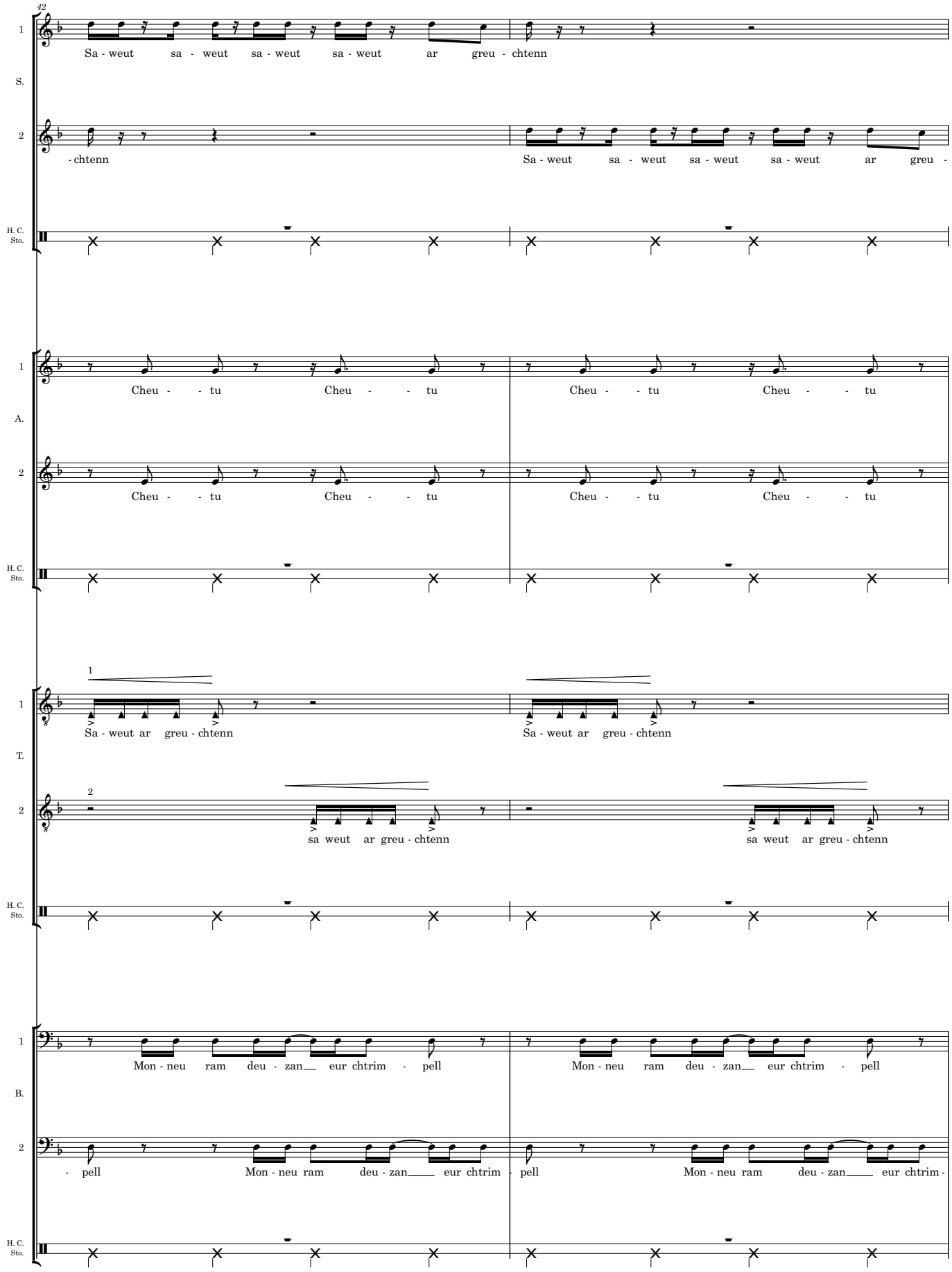
42
S.
Sa - weut sa - weut sa - weut sa - weut ar greu - chtenn
- chtenn Sa - weut sa - weut sa - weut sa - weut ar greu -
A.
Cheu - - tu Cheu - - tu Cheu - - tu Cheu - - tu
Cheu - - tu Cheu - - tu Cheu - - tu Cheu - - tu
T.
Sa - weut ar greu - chtenn Sa - weut ar greu - chtenn
sa weut ar greu - chtenn sa weut ar greu - chtenn
B.
Mon - neu ram deu - zan eur chtrim - pell Mon - neu ram deu - zan eur chtrim - pell
- pell Mon - neu ram deu - zan eur chtrim - pell Mon - neu ram deu - zan eur chtrim -
H. C.
Sto.

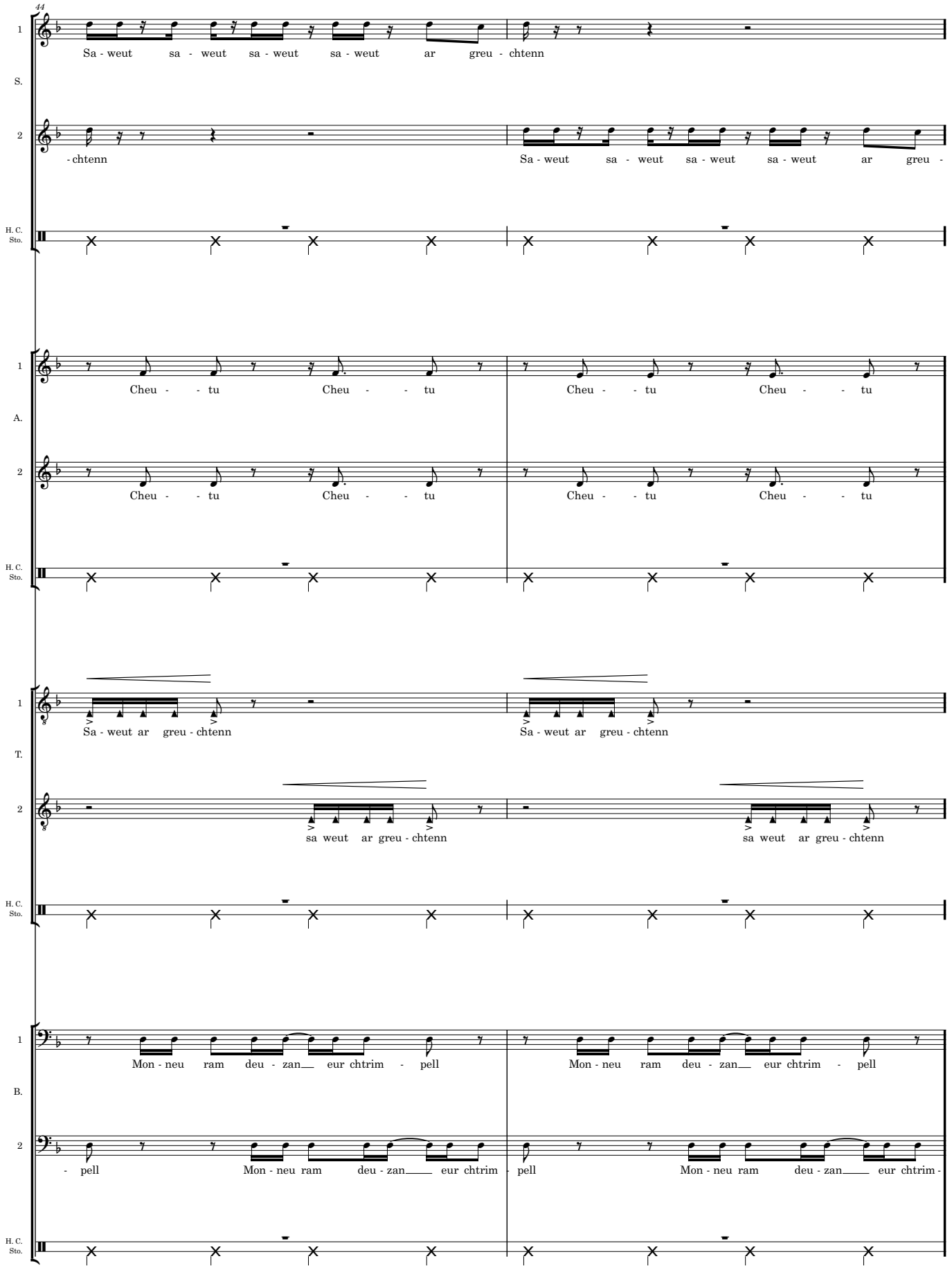
44
1
S.
Sa - weut sa - weut sa - weut sa - weut ar greu - chtenn
2
- chtenn Sa - weut sa - weut sa - weut sa - weut ar greu -
H. C.
Sto.
1
A.
Cheu - - tu Cheu - - tu Cheu - - tu Cheu - - tu
2
Cheu - - tu Cheu - - tu Cheu - - tu Cheu - - tu
H. C.
Sto.
1
T.
Sa - weut ar greu - chtenn Sa - weut ar greu - chtenn
2
sa weut ar greu - chtenn sa weut ar greu - chtenn
H. C.
Sto.
1
B.
Mon - neu ram deu - zan eur chtrim - pell Mon - neu ram deu - zan eur chtrim - pell
2
- pell Mon - neu ram deu - zan eur chtrim - pell Mon - neu ram deu - zan eur chtrim -
H. C.
Sto.

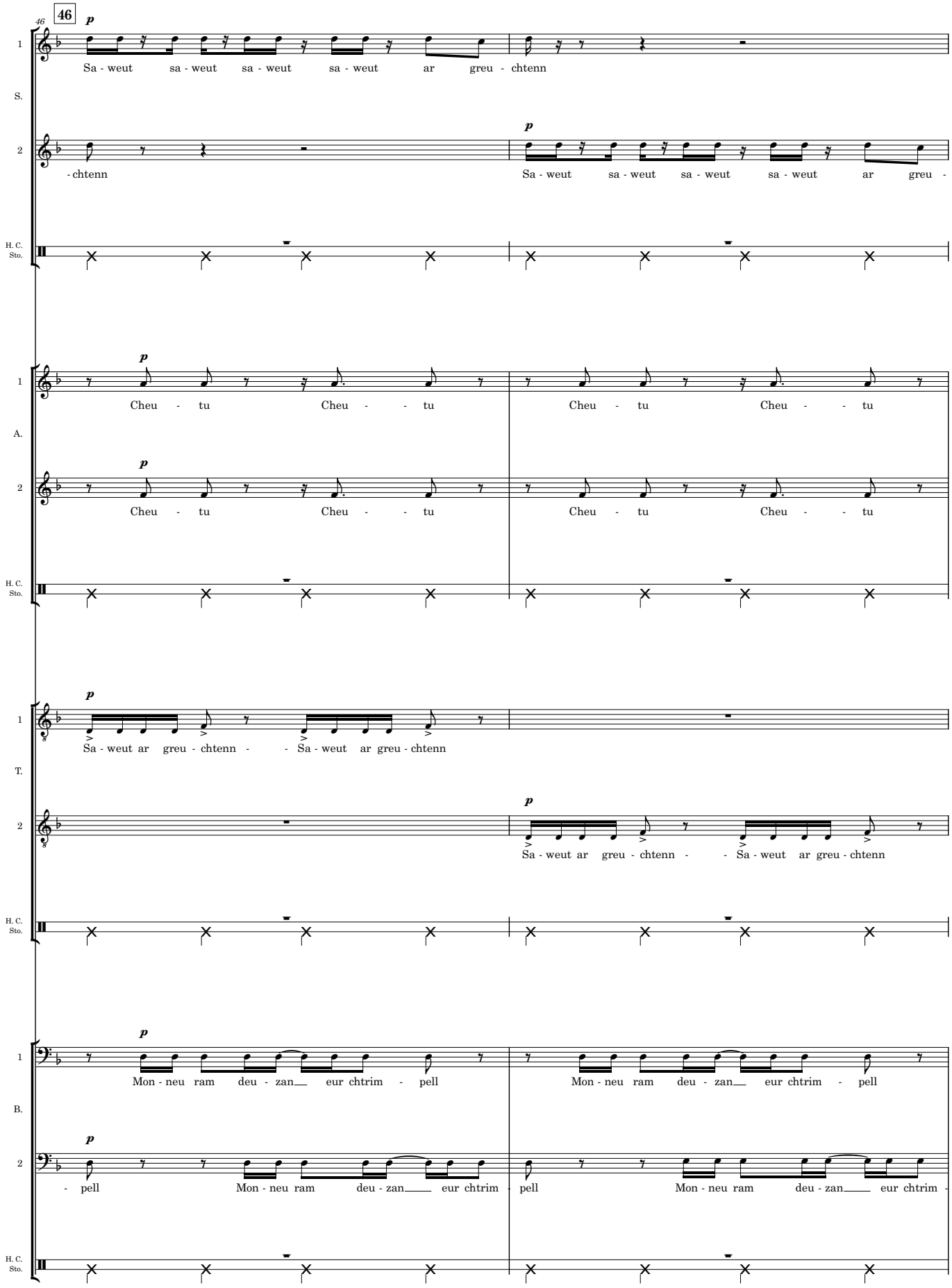
46
S.
Sa - weut sa - weut sa - weut sa - weut ar greu - chtenn
- chtenn Sa - weut sa - weut sa - weut sa - weut ar greu -
A.
Cheu - tu Cheu - - tu Cheu - tu Cheu - - tu
Cheu - tu Cheu - - tu Cheu - tu Cheu - - tu
T.
Sa - weut ar greu - chtenn - - Sa - weut ar greu - chtenn
Sa - weut ar greu - chtenn - - Sa - weut ar greu - chtenn
B.
Mon - neu ram deu - zan eur chtrim - pell Mon - neu ram deu - zan eur chtrim - pell
- pell Mon - neu ram deu - zan eur chtrim - pell Mon - neu ram deu - zan eur chtrim -
H. C.
Sto.

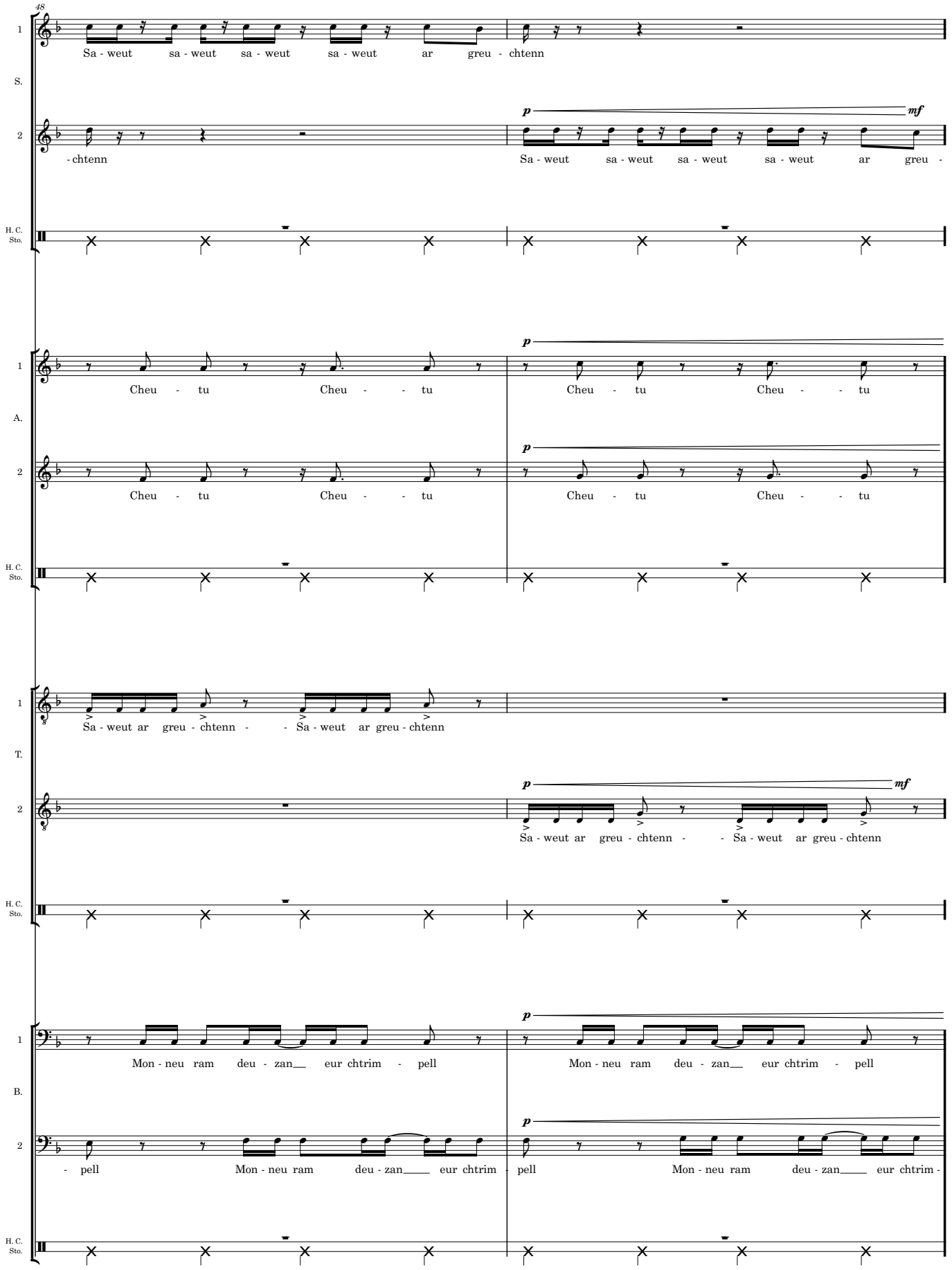
48
S.
Sa - weut sa - weut sa - weut sa - weut ar greu - chtenn
- chtenn
p
mf
Sa - weut sa - weut sa - weut sa - weut ar greu -
H. C. Sto.
A.
Cheu - tu Cheu - - tu
Cheu - tu Cheu - - tu
T.
Sa - weut ar greu - chtenn - - Sa - weut ar greu - chtenn
Sa - weut ar greu - chtenn - - Sa - weut ar greu - chtenn
B.
Mon - neu ram deu - zan eur chtrim - pell
Mon - neu ram deu - zan eur chtrim - pell
- pell Mon - neu ram deu - zan eur chtrim - pell
Mon - neu ram deu - zan eur chtrim -

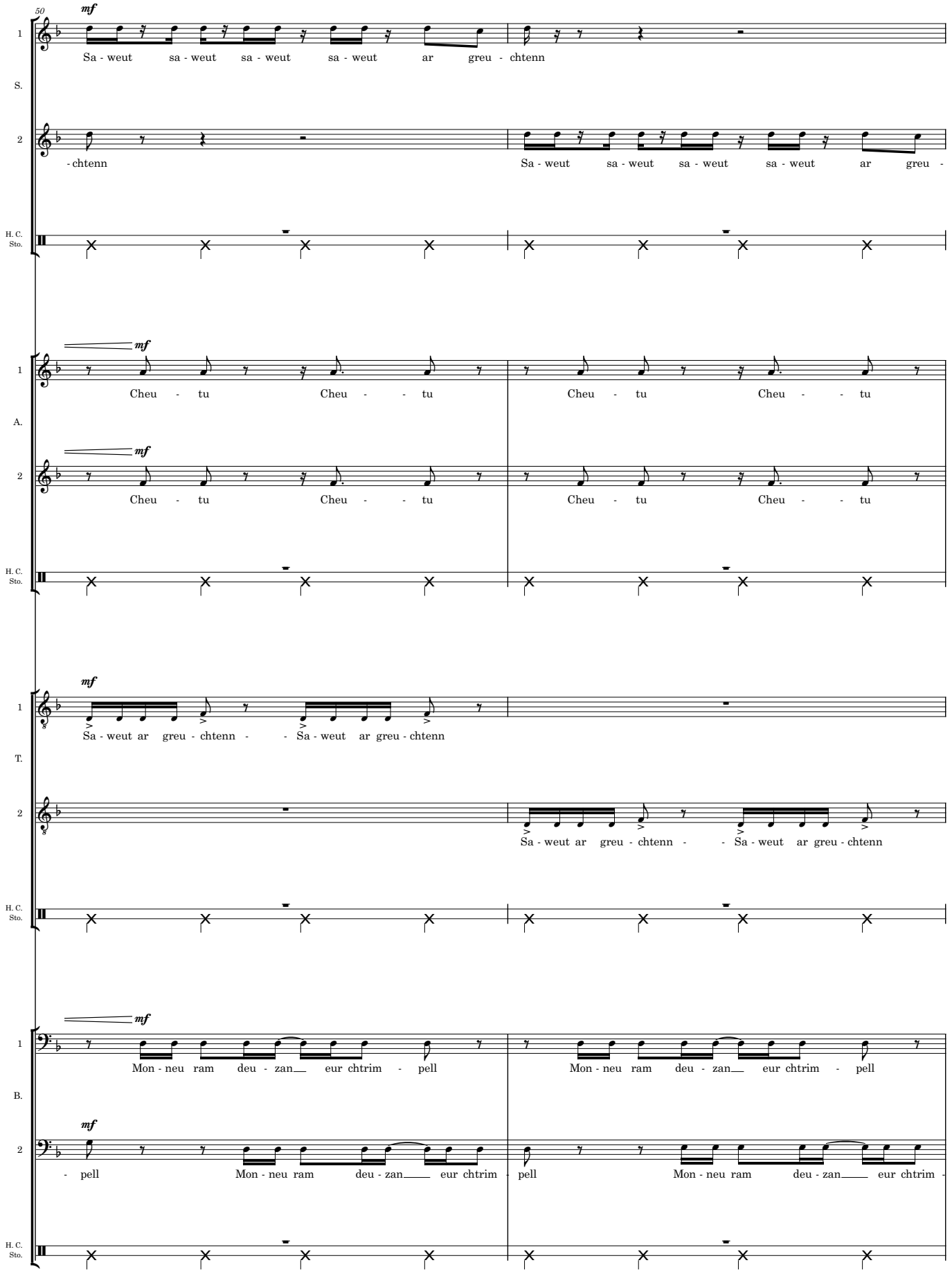
50
mf
1
S.
Sa - weut sa - weut sa - weut sa - weut ar greu - chtenn
2
- chtenn Sa - weut sa - weut sa - weut sa - weut ar greu -
H. C.
Sto.
mf
1
A.
Cheu - tu Cheu - - tu Cheu - tu Cheu - - tu
mf
2
Cheu - tu Cheu - - tu Cheu - tu Cheu - - tu
H. C.
Sto.
mf
1
T.
Sa - weut ar greu - chtenn - - Sa - weut ar greu - chtenn
2
Sa - weut ar greu - chtenn - - Sa - weut ar greu - chtenn
H. C.
Sto.
mf
1
B.
Mon - neu ram deu - zan eur chtrim - pell Mon - neu ram deu - zan eur chtrim - pell
mf
2
- pell Mon - neu ram deu - zan eur chtrim - pell Mon - neu ram deu - zan eur chtrim -
H. C.
Sto.

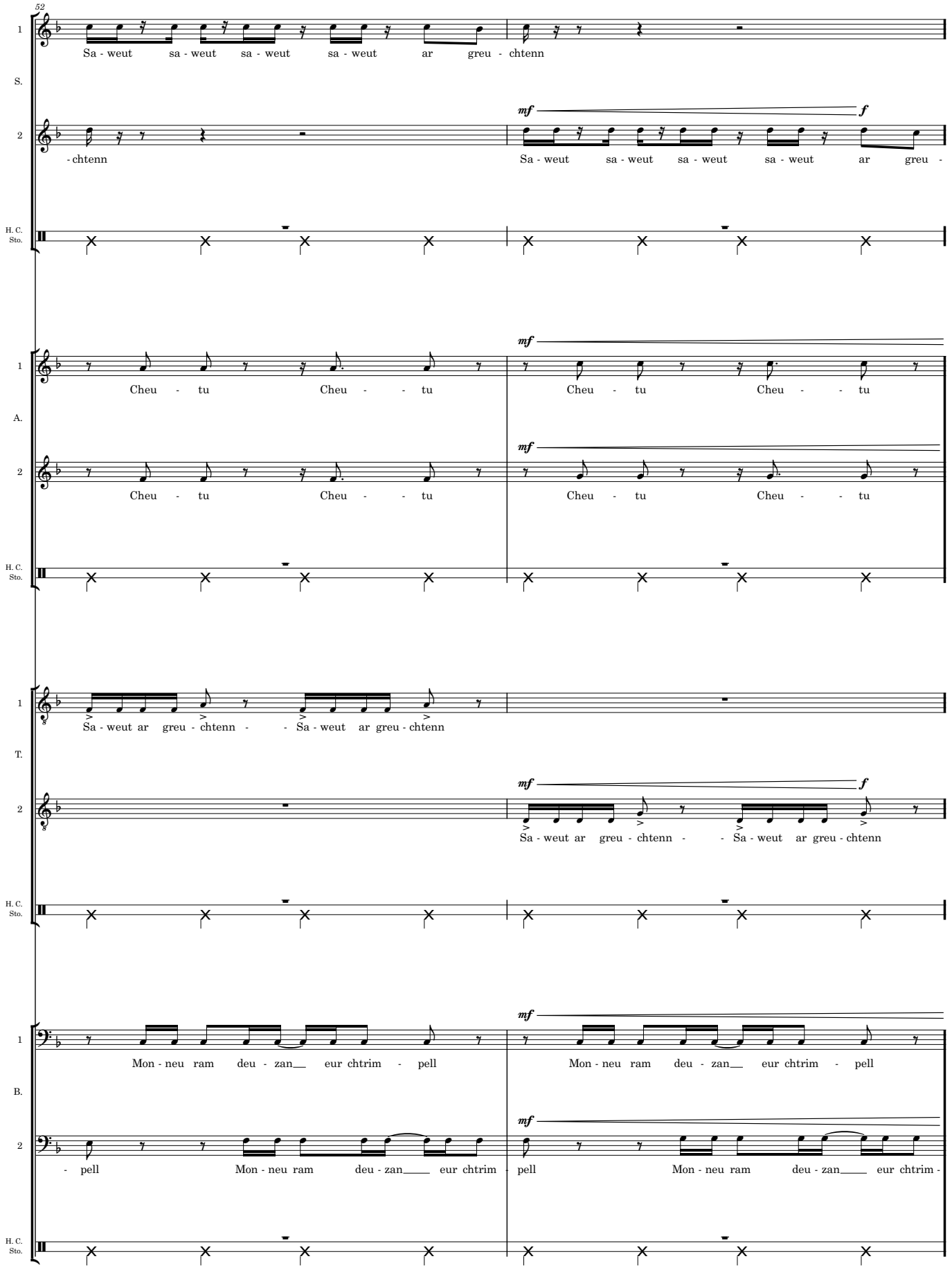
52
S.
Sa - weut sa - weut sa - weut sa - weut ar greu - chtenn
- chtenn
mf
f
Sa - weut sa - weut sa - weut sa - weut ar greu -
H. C. Sto.
A.
Cheu - tu Cheu - - tu
Cheu - tu Cheu - - tu
mf
Cheu - tu Cheu - - tu
Cheu - tu Cheu - - tu
T.
Sa - weut ar greu - chtenn - - Sa - weut ar greu - chtenn
Sa - weut ar greu - chtenn - - Sa - weut ar greu - chtenn
B.
Mon - neu ram deu - zan eur chtrim - pell
Mon - neu ram deu - zan eur chtrim - pell
- pell Mon - neu ram deu - zan eur chtrim - pell
Mon - neu ram deu - zan eur chtrim -

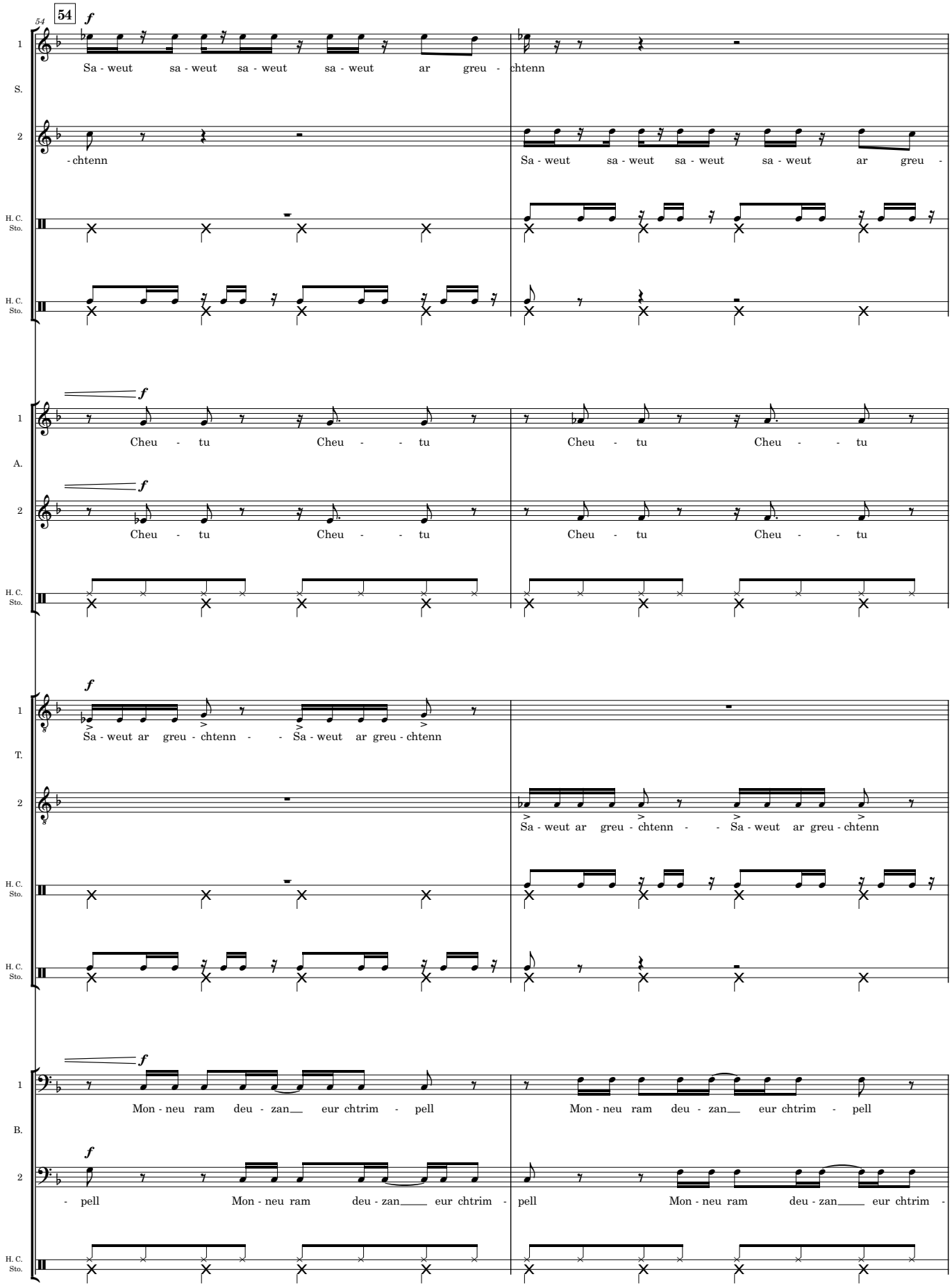
54
S.
Sa - weut sa - weut sa - weut sa - weut ar greu - chtenn
- chtenn
Sa - weut sa - weut sa - weut sa - weut ar greu -
A.
Cheu - tu Cheu - - tu
Cheu - tu Cheu - - tu
T.
Sa - weut ar greu - chtenn - - Sa - weut ar greu - chtenn
Sa - weut ar greu - chtenn - - Sa - weut ar greu - chtenn
B.
Mon - neu ram deu - zan eur chtrim - pell
Mon - neu ram deu - zan eur chtrim - pell
- pell Mon - neu ram deu - zan eur chtrim - pell
Mon - neu ram deu - zan eur chtrim -
H. C. Sto.

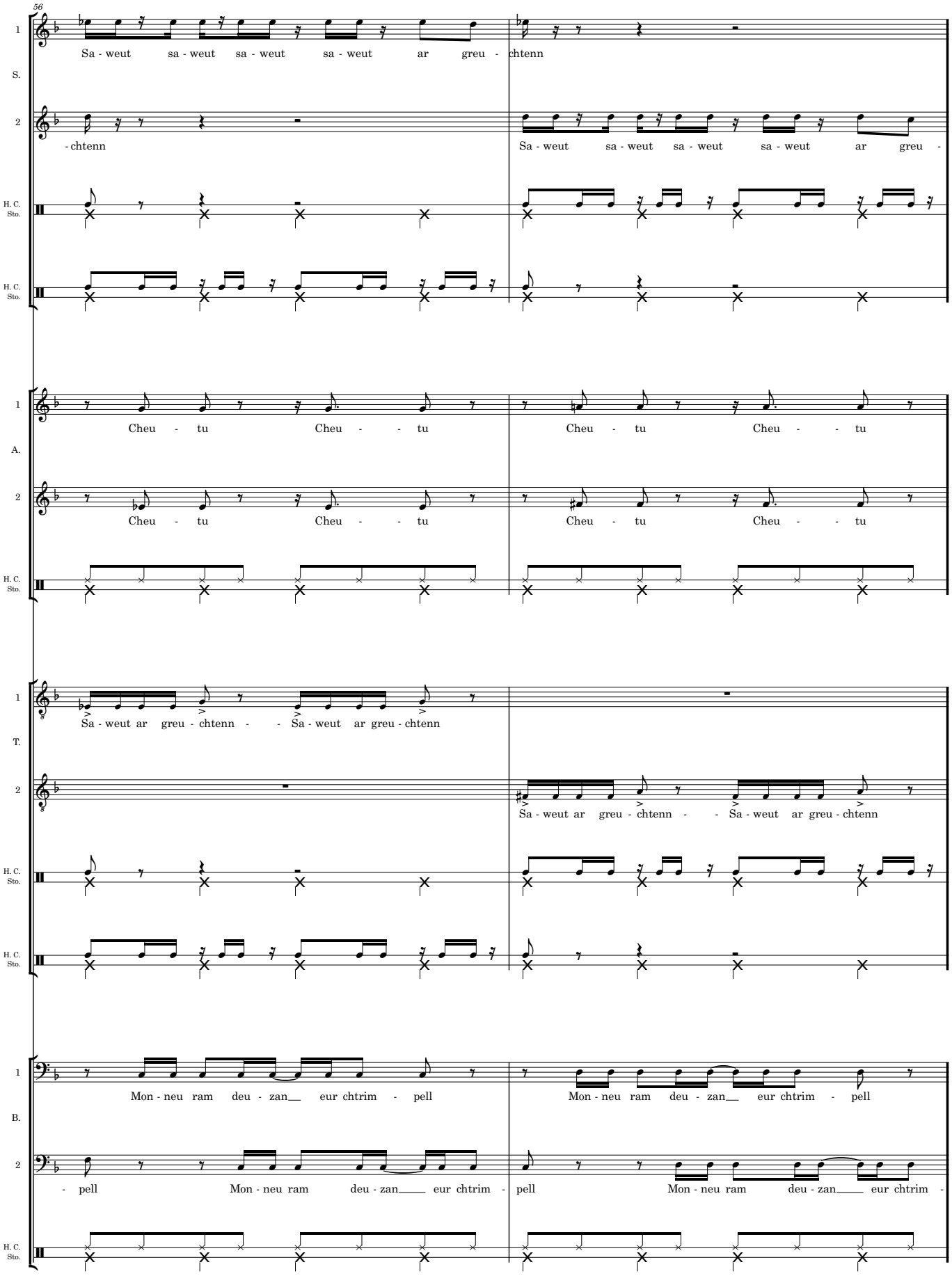
56
S.
Sa - weut sa - weut sa - weut sa - weut ar greu - chtenn
- chtenn
Sa - weut sa - weut sa - weut sa - weut ar greu -
A.
Cheu - tu Cheu - - tu
Cheu - tu Cheu - - tu
Cheu - tu Cheu - - tu
Cheu - tu Cheu - - tu
T.
Sa - weut ar greu - chtenn - - Sa - weut ar greu - chtenn
Sa - weut ar greu - chtenn - - Sa - weut ar greu - chtenn
B.
Mon - neu ram deu - zan eur chtrim - pell
Mon - neu ram deu - zan eur chtrim - pell
- pell Mon - neu ram deu - zan eur chtrim -
pell Mon - neu ram deu - zan eur chtrim -
H. C.
Sto.

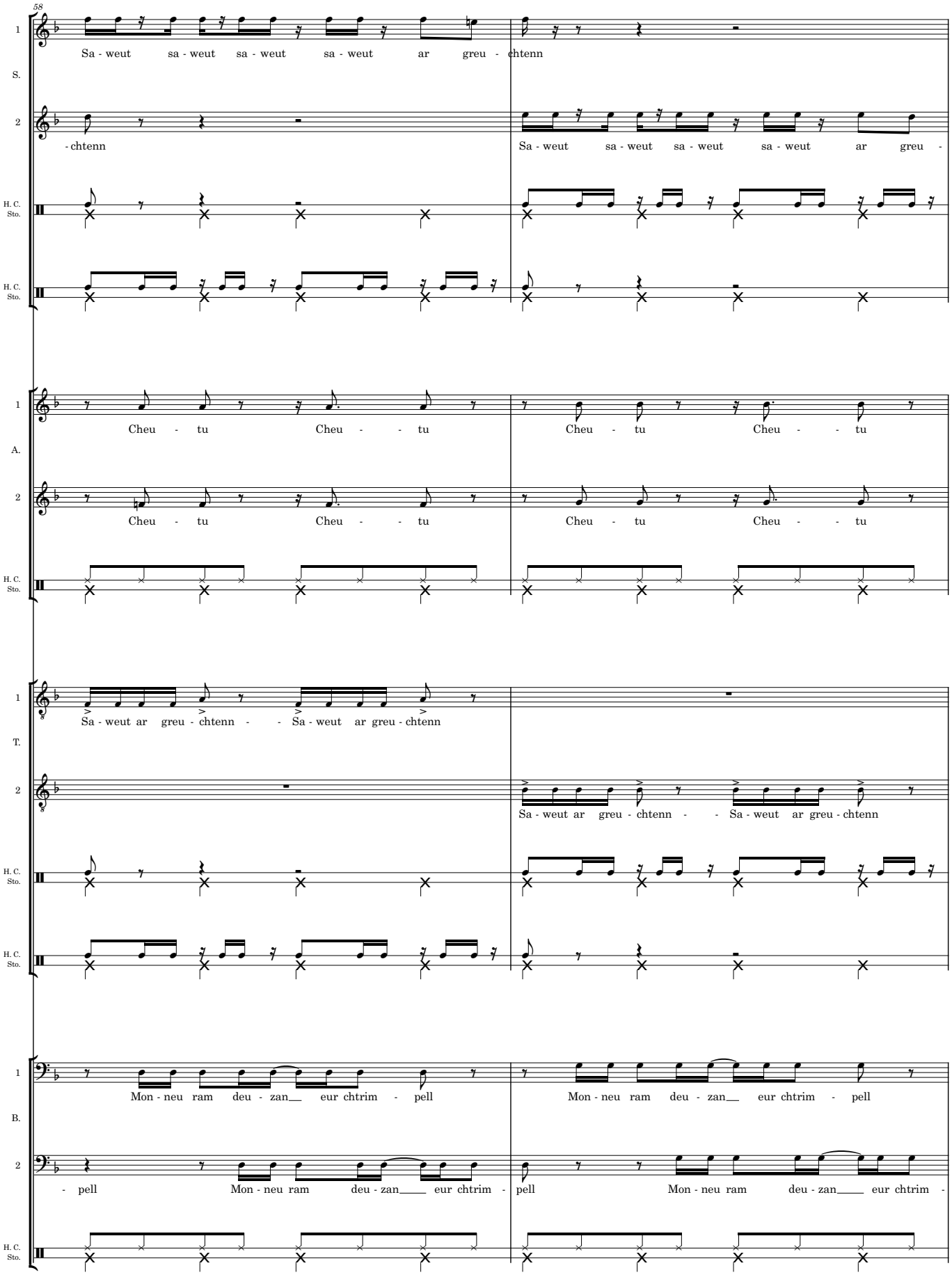
58
S.
Sa - weut sa - weut sa - weut sa - weut ar greu - chtenn
- chtenn
Sa - weut sa - weut sa - weut sa - weut ar greu -
H. C. Sto.
A.
Cheu - tu Cheu - - tu
Cheu - tu Cheu - - tu
T.
Sa - weut ar greu - chtenn - - Sa - weut ar greu - chtenn
Sa - weut ar greu - chtenn - - Sa - weut ar greu - chtenn
B.
Mon - neu ram deu - zan eur chtrim - pell
Mon - neu ram deu - zan eur chtrim - pell
- pell Mon - neu ram deu - zan eur chtrim -
pell Mon - neu ram deu - zan eur chtrim -

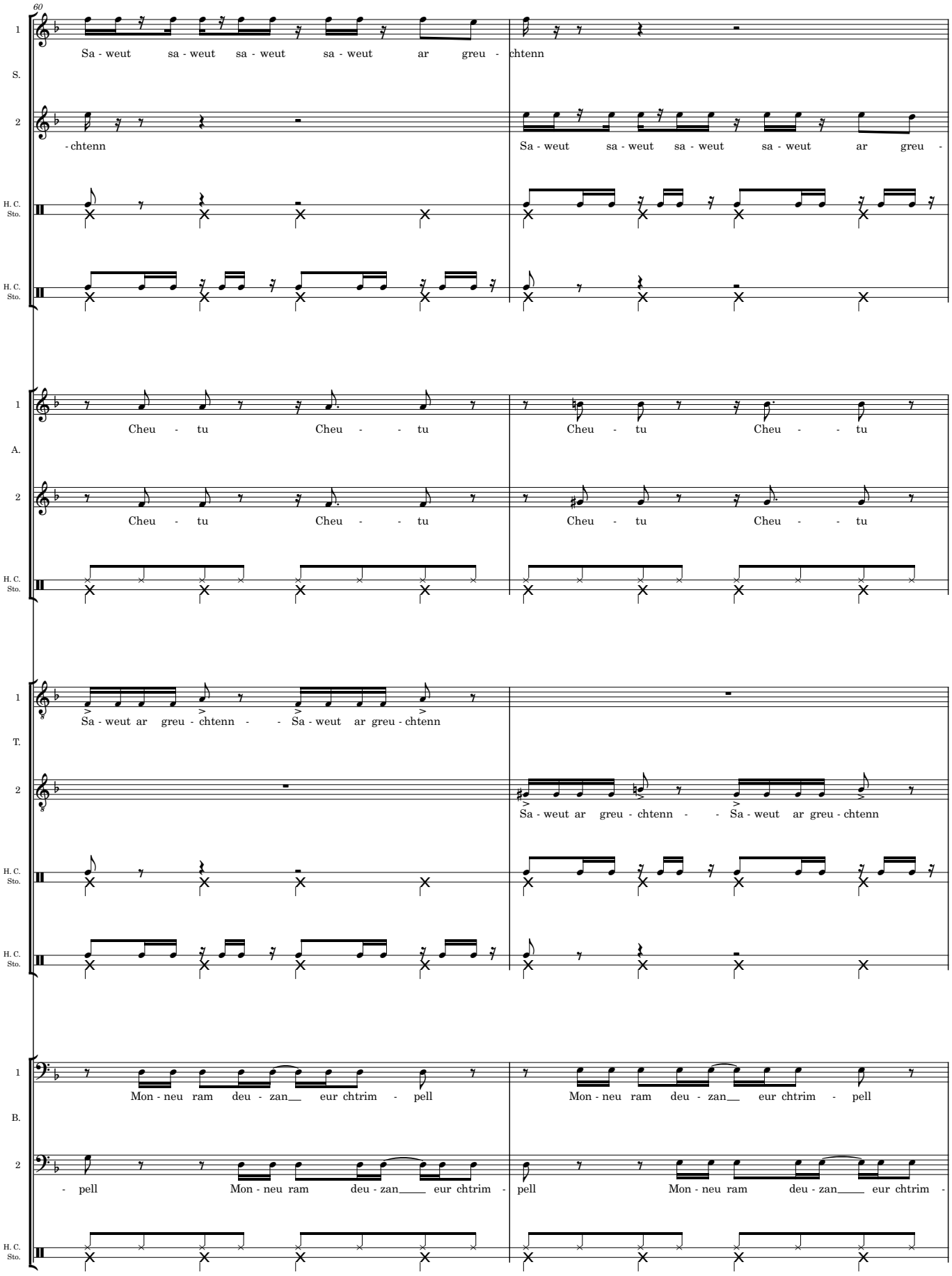
60
S.
Sa - weut sa - weut sa - weut sa - weut ar greu - chtenn
- chtenn Sa - weut sa - weut sa - weut sa - weut ar greu -
H. C. Sto.
A.
Cheu - tu Cheu - - tu Cheu - tu Cheu - - tu
Cheu - tu Cheu - - tu Cheu - tu Cheu - - tu
T.
Sa - weut ar greu - chtenn - - Sa - weut ar greu - chtenn
Sa - weut ar greu - chtenn - - Sa - weut ar greu - chtenn
B.
Mon - neu ram deu - zan eur chtrim - pell
Mon - neu ram deu - zan eur chtrim - pell
- pell Mon - neu ram deu - zan eur chtrim - pell
Mon - neu ram deu - zan eur chtrim -

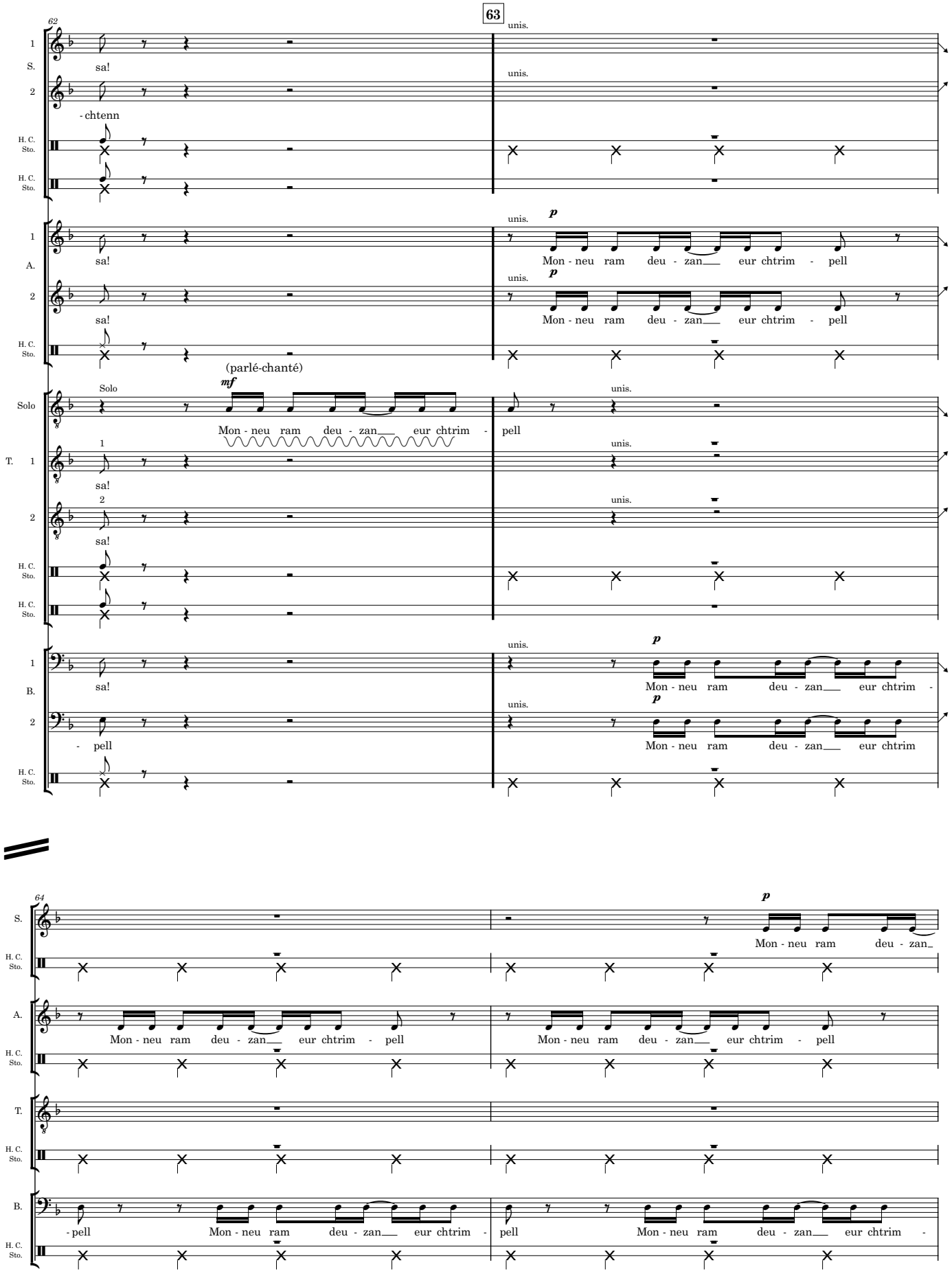
62
63
64
S.
A.
T.
B.
Solo
H. C.
Sto.
sa!
- chtenn
unis.
p
Mon - neu ram deu - zan eur chtrim - pell
(parlé-chanté)
mf
- pell

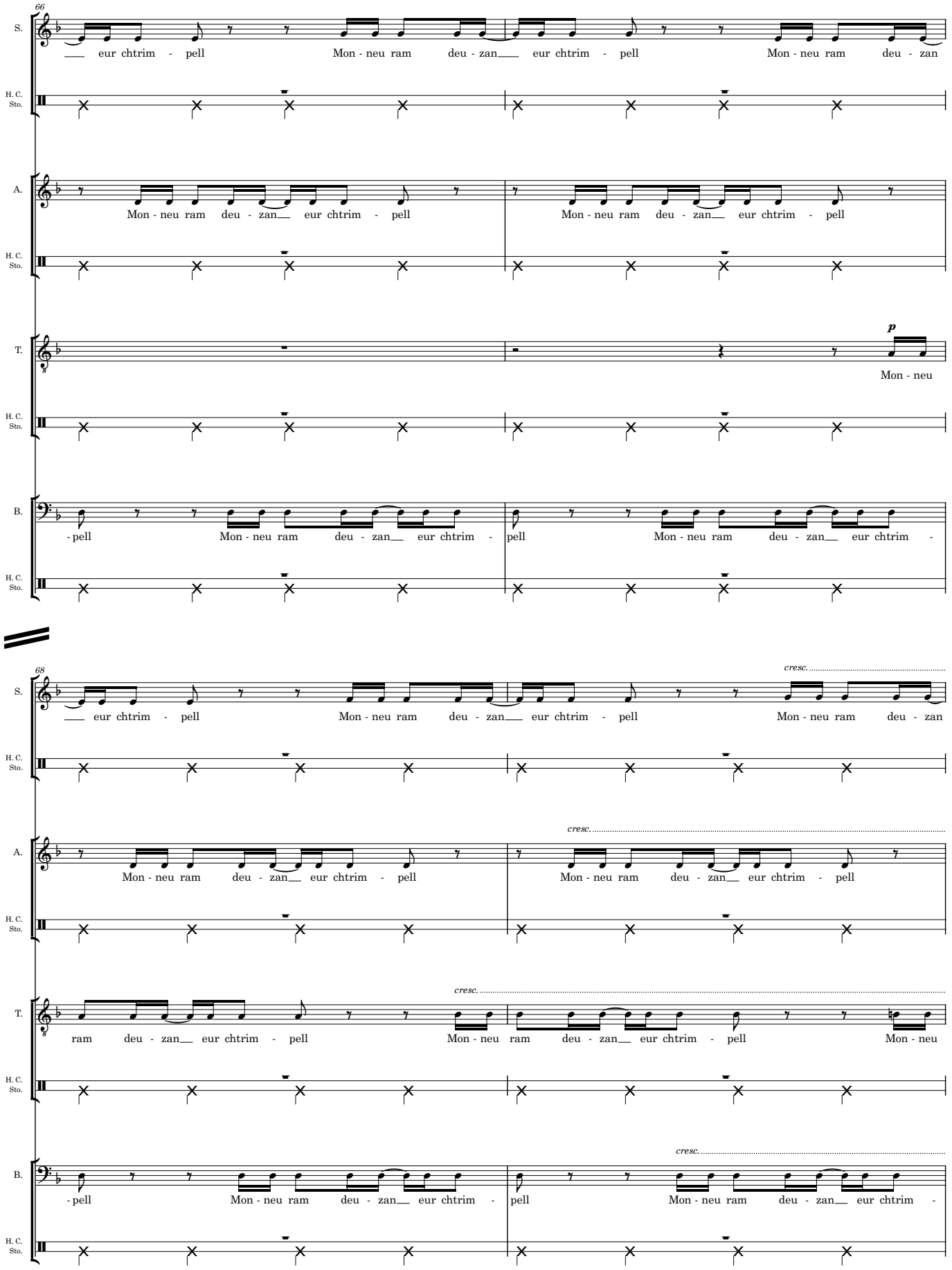
66
S.
___ eur chtrim - pell Mon - neu ram deu - zan___ eur chtrim - pell Mon - neu ram deu - zan
H. C. Sto.
A.
Mon - neu ram deu - zan__ eur chtrim - pell Mon - neu ram deu - zan__ eur chtrim - pell
T.
p
Mon - neu
B.
- pell Mon - neu ram deu - zan__ eur chtrim - pell Mon - neu ram deu - zan__ eur chtrim -
68
cresc.
___ eur chtrim - pell Mon - neu ram deu - zan___ eur chtrim - pell Mon - neu ram deu - zan
Mon - neu ram deu - zan__ eur chtrim - pell Mon - neu ram deu - zan__ eur chtrim - pell
ram deu - zan__ eur chtrim - pell Mon - neu ram deu - zan__ eur chtrim - pell Mon - neu
- pell Mon - neu ram deu - zan__ eur chtrim - pell Mon - neu ram deu - zan__ eur chtrim -

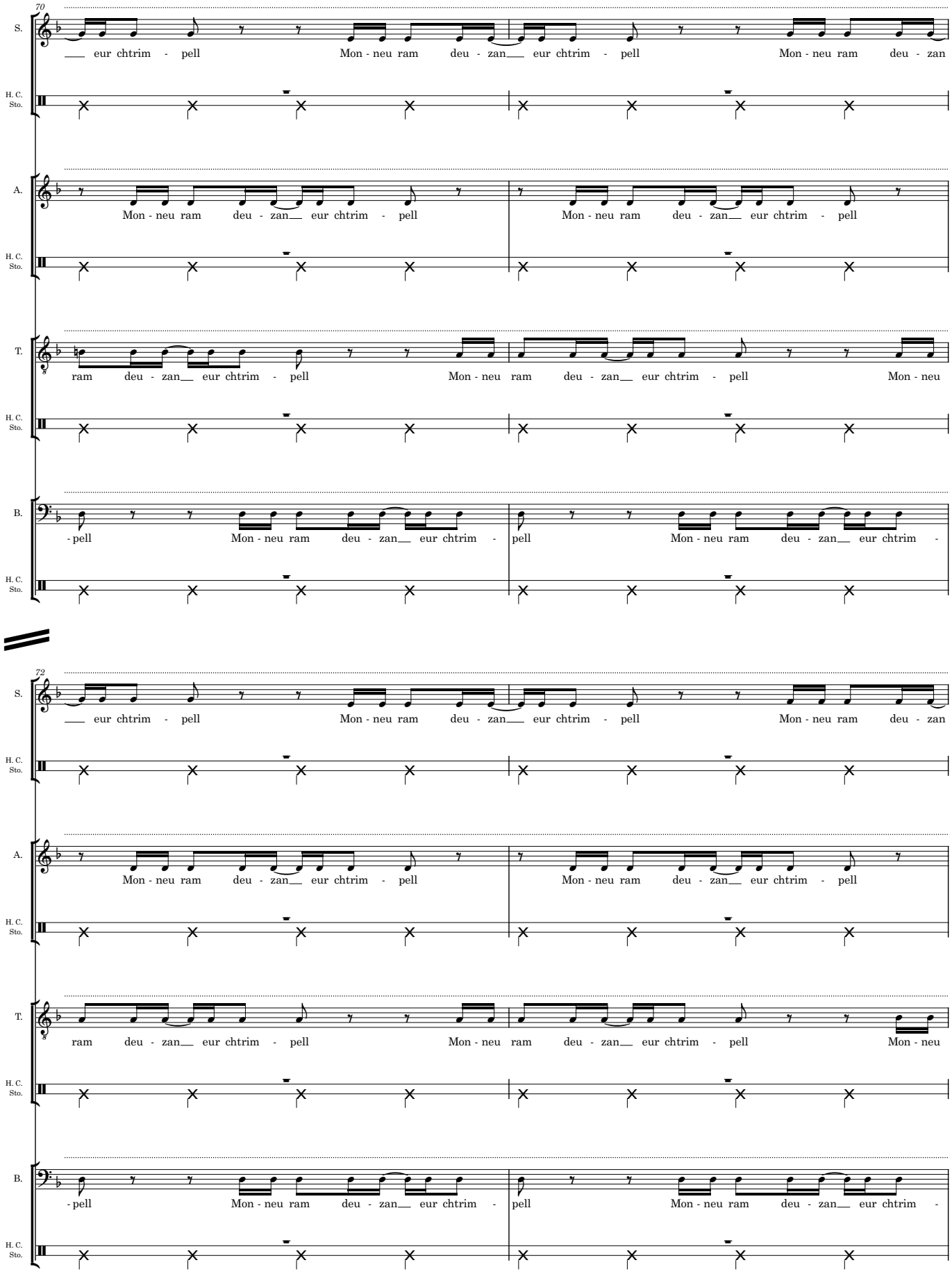
70
S.
___ eur chtrim - pell Mon - neu ram deu - zan___ eur chtrim - pell Mon - neu ram deu - zan
H. C. Sto.
A.
Mon - neu ram deu - zan__ eur chtrim - pell Mon - neu ram deu - zan__ eur chtrim - pell
H. C. Sto.
T.
ram deu - zan__ eur chtrim - pell Mon - neu ram deu - zan__ eur chtrim - pell Mon - neu
H. C. Sto.
B.
- pell Mon - neu ram deu - zan__ eur chtrim - pell Mon - neu ram deu - zan__ eur chtrim -
H. C. Sto.
72
S.
___ eur chtrim - pell Mon - neu ram deu - zan___ eur chtrim - pell Mon - neu ram deu - zan
H. C. Sto.
A.
Mon - neu ram deu - zan__ eur chtrim - pell Mon - neu ram deu - zan__ eur chtrim - pell
H. C. Sto.
T.
ram deu - zan__ eur chtrim - pell Mon - neu ram deu - zan__ eur chtrim - pell Mon - neu
H. C. Sto.
B.
- pell Mon - neu ram deu - zan__ eur chtrim - pell Mon - neu ram deu - zan__ eur chtrim -
H. C. Sto.

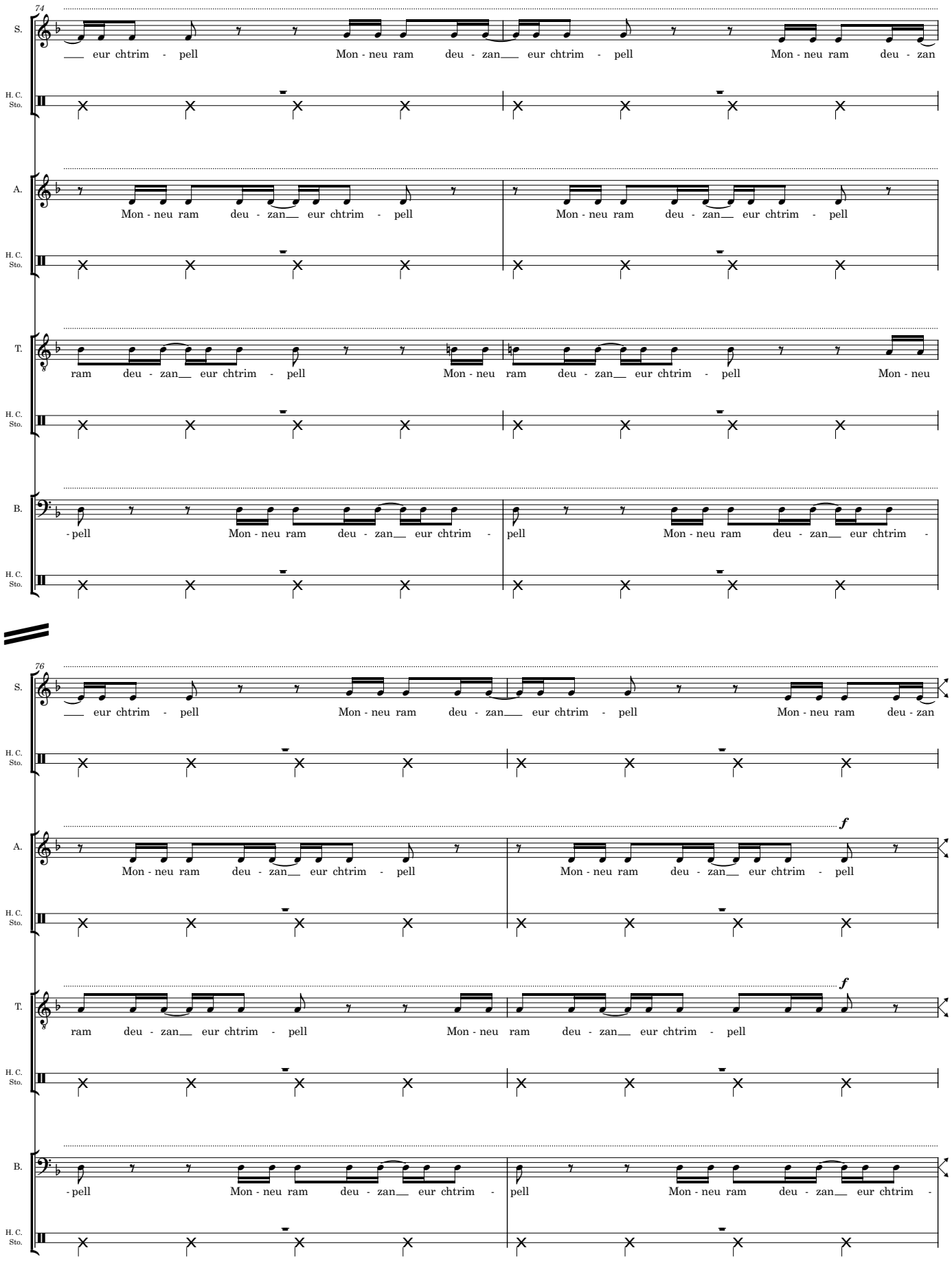
74
S.
___ eur chtrim - pell Mon - neu ram deu - zan___ eur chtrim - pell Mon - neu ram deu - zan
H. C. Sto.
A.
Mon - neu ram deu - zan__ eur chtrim - pell Mon - neu ram deu - zan__ eur chtrim - pell
T.
ram deu - zan__ eur chtrim - pell Mon - neu ram deu - zan__ eur chtrim - pell Mon - neu
B.
- pell Mon - neu ram deu - zan__ eur chtrim - pell Mon - neu ram deu - zan__ eur chtrim -
76
f

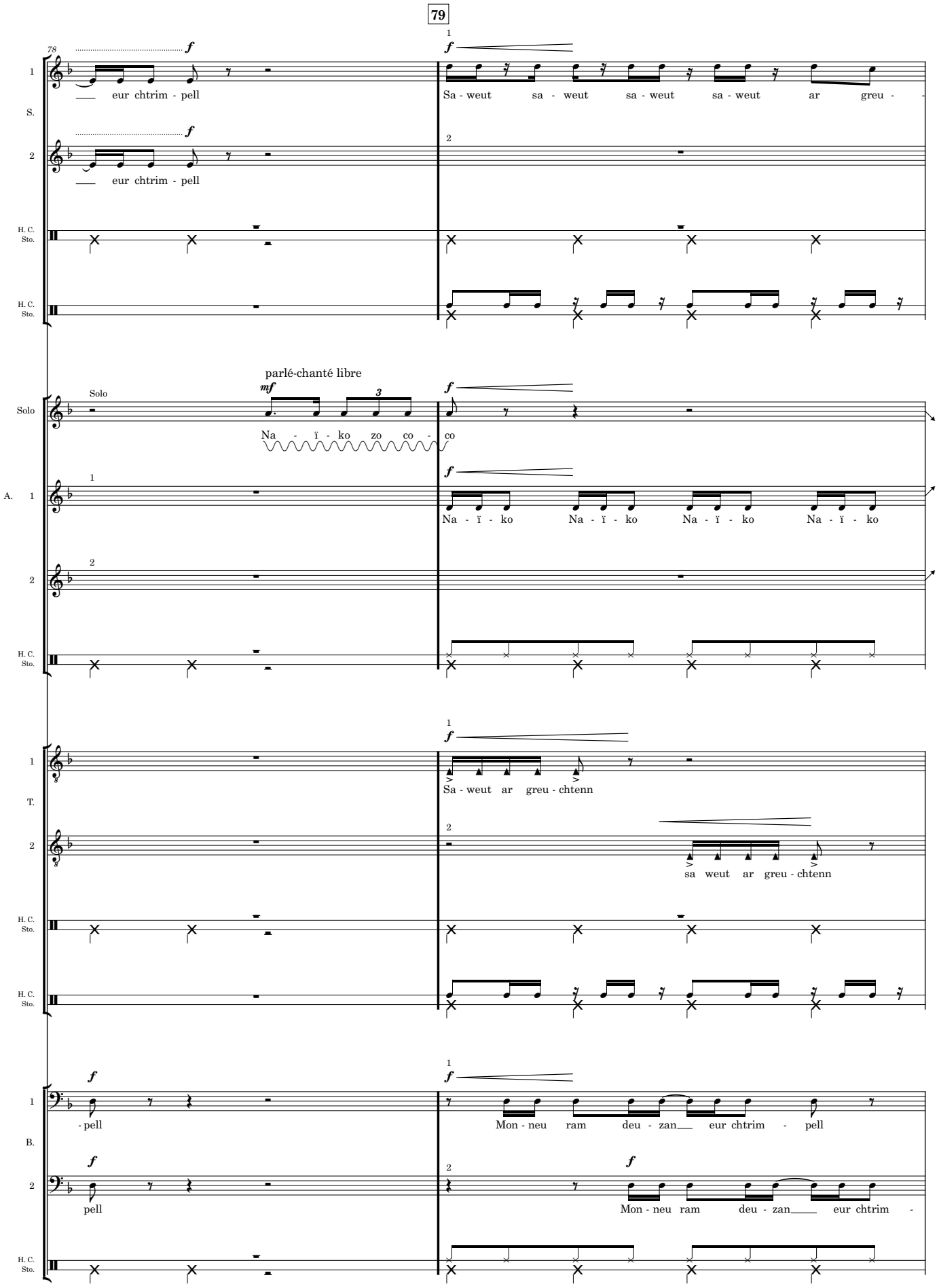
79
78
S.
eur chtrim - pell
Sa - weut sa - weut sa - weut sa - weut ar greu -
eur chtrim - pell
H. C. Sto.
Solo
parlé-chanté libre
Na - ï - ko zo co - co
A.
Na - ï - ko Na - ï - ko Na - ï - ko Na - ï - ko
T.
Sa - weut ar greu - chtenn
sa weut ar greu - chtenn
B.
- pell
Mon - neu ram deu - zan eur chtrim - pell
pell
Mon - neu ram deu - zan eur chtrim -

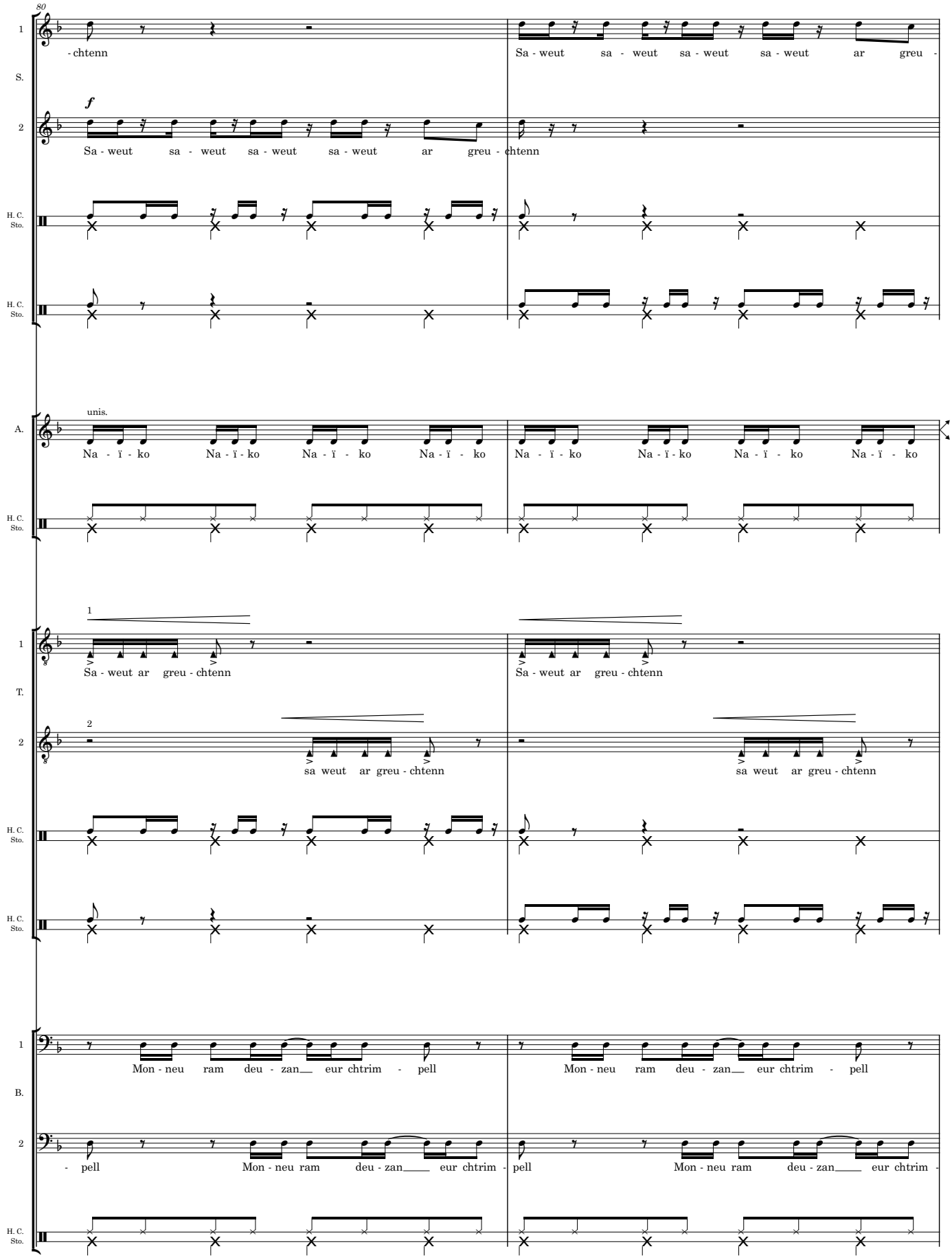
80
S.
- chtenn
Sa - weut sa - weut sa - weut sa - weut ar greu -
f
Sa - weut sa - weut sa - weut sa - weut ar greu - chtenn
H. C. Sto.
A.
unis.
Na - ï - ko Na - ï - ko Na - ï - ko Na - ï - ko Na - ï - ko Na - ï - ko Na - ï - ko Na - ï - ko
T.
Sa - weut ar greu - chtenn
Sa - weut ar greu - chtenn
sa weut ar greu - chtenn
sa weut ar greu - chtenn
B.
Mon - neu ram deu - zan eur chtrim - pell
Mon - neu ram deu - zan eur chtrim - pell
- pell Mon - neu ram deu - zan eur chtrim - pell
Mon - neu ram deu - zan eur chtrim -

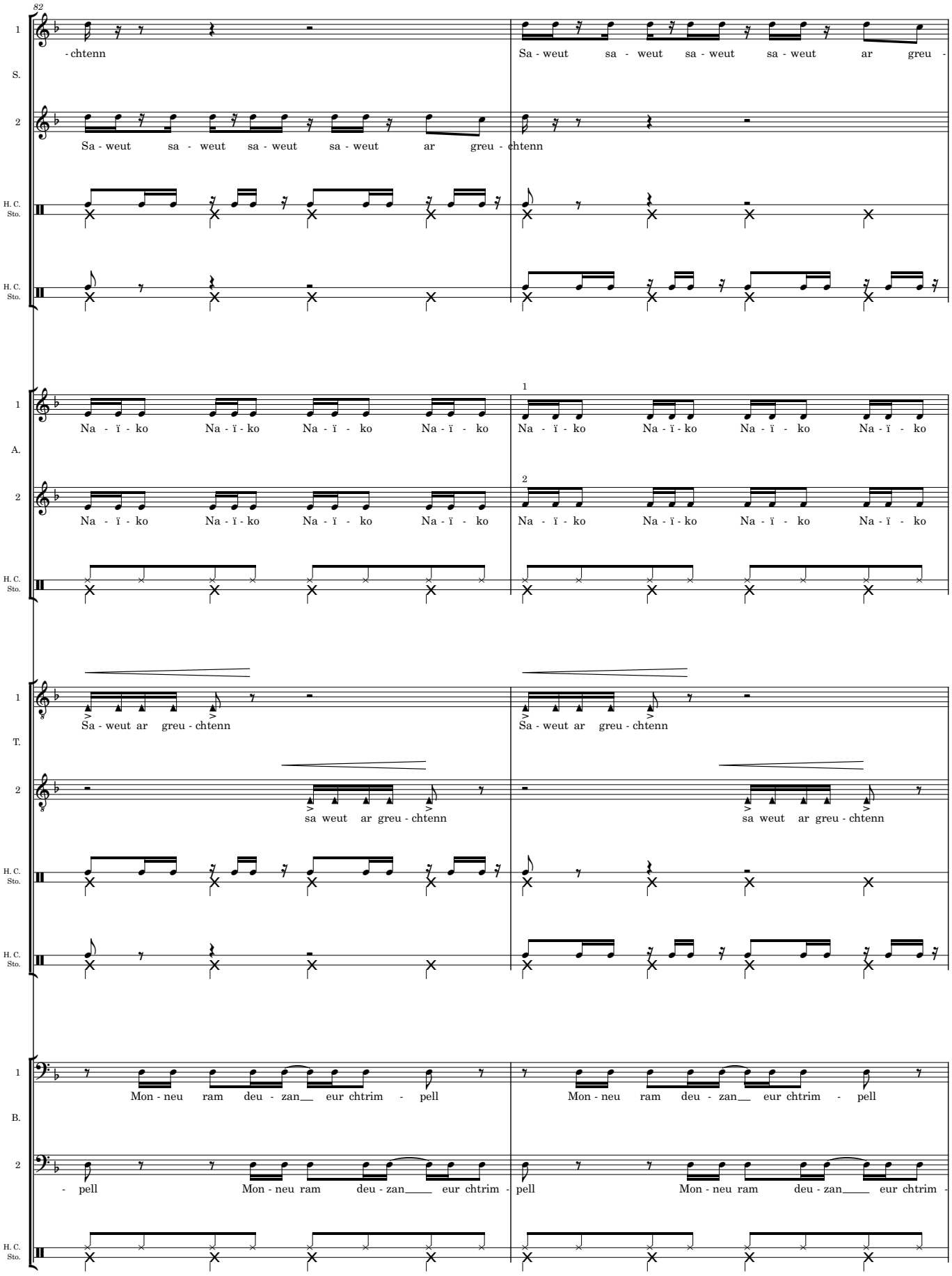
82
S.
- chtenn
Sa - weut sa - weut sa - weut sa - weut ar greu -
Sa - weut sa - weut sa - weut sa - weut ar greu - chtenn
A.
Na - ï - ko Na - ï - ko Na - ï - ko Na - ï - ko
Na - ï - ko Na - ï - ko Na - ï - ko Na - ï - ko
T.
Sa - weut ar greu - chtenn
sa weut ar greu - chtenn
B.
Mon - neu ram deu - zan eur chtrim - pell
- pell Mon - neu ram deu - zan eur chtrim - pell
H. C. Sto.

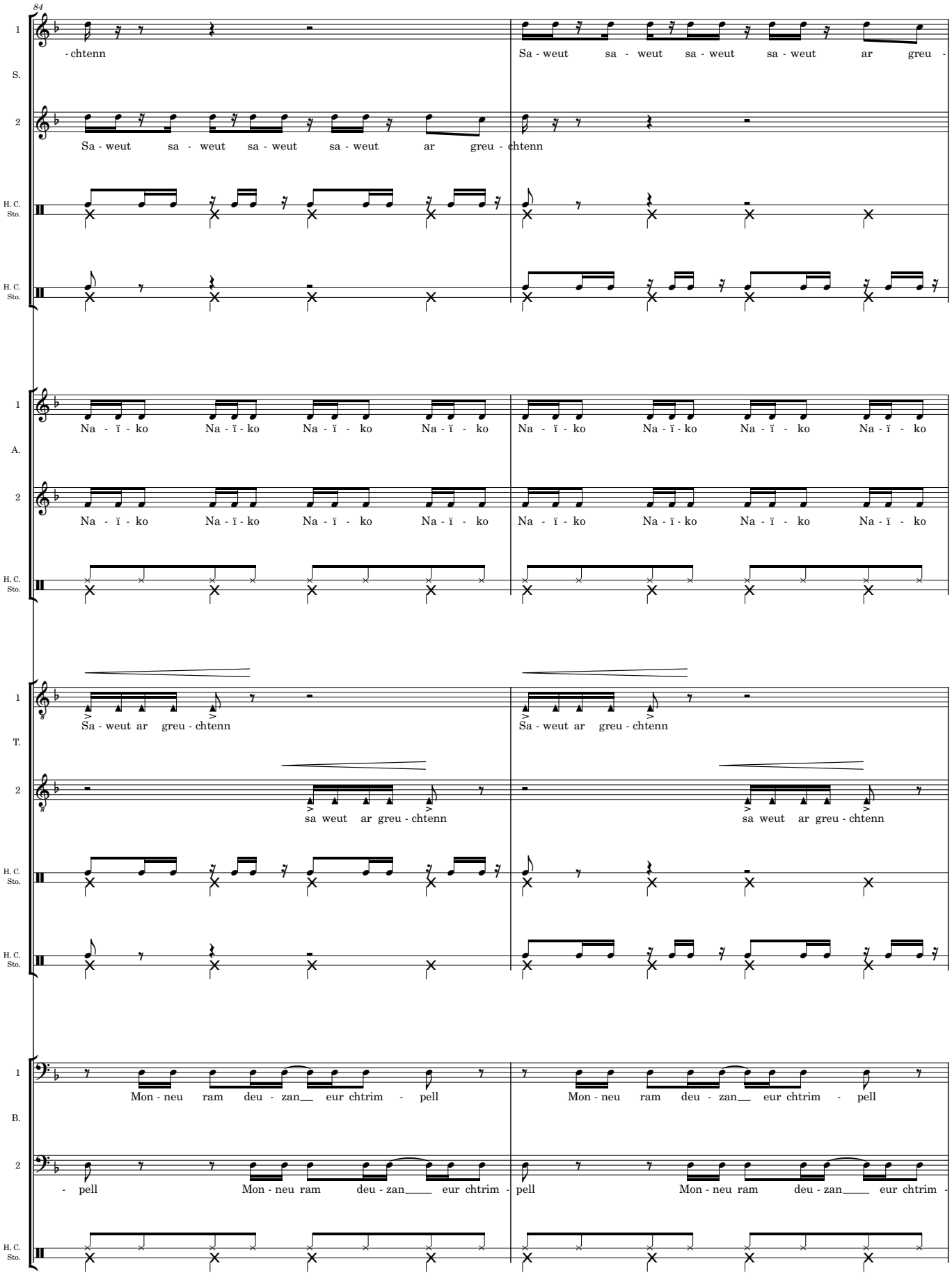
84
S.
- chtenn
Sa - weut sa - weut sa - weut sa - weut ar greu -
Sa - weut sa - weut sa - weut sa - weut ar greu - chtenn
A.
Na - ï - ko Na - ï - ko Na - ï - ko Na - ï - ko Na - ï - ko Na - ï - ko Na - ï - ko Na - ï - ko
T.
Sa - weut ar greu - chtenn
sa weut ar greu - chtenn
B.
Mon - neu ram deu - zan eur chtrim - pell
- pell Mon - neu ram deu - zan eur chtrim - pell
H. C. Sto.

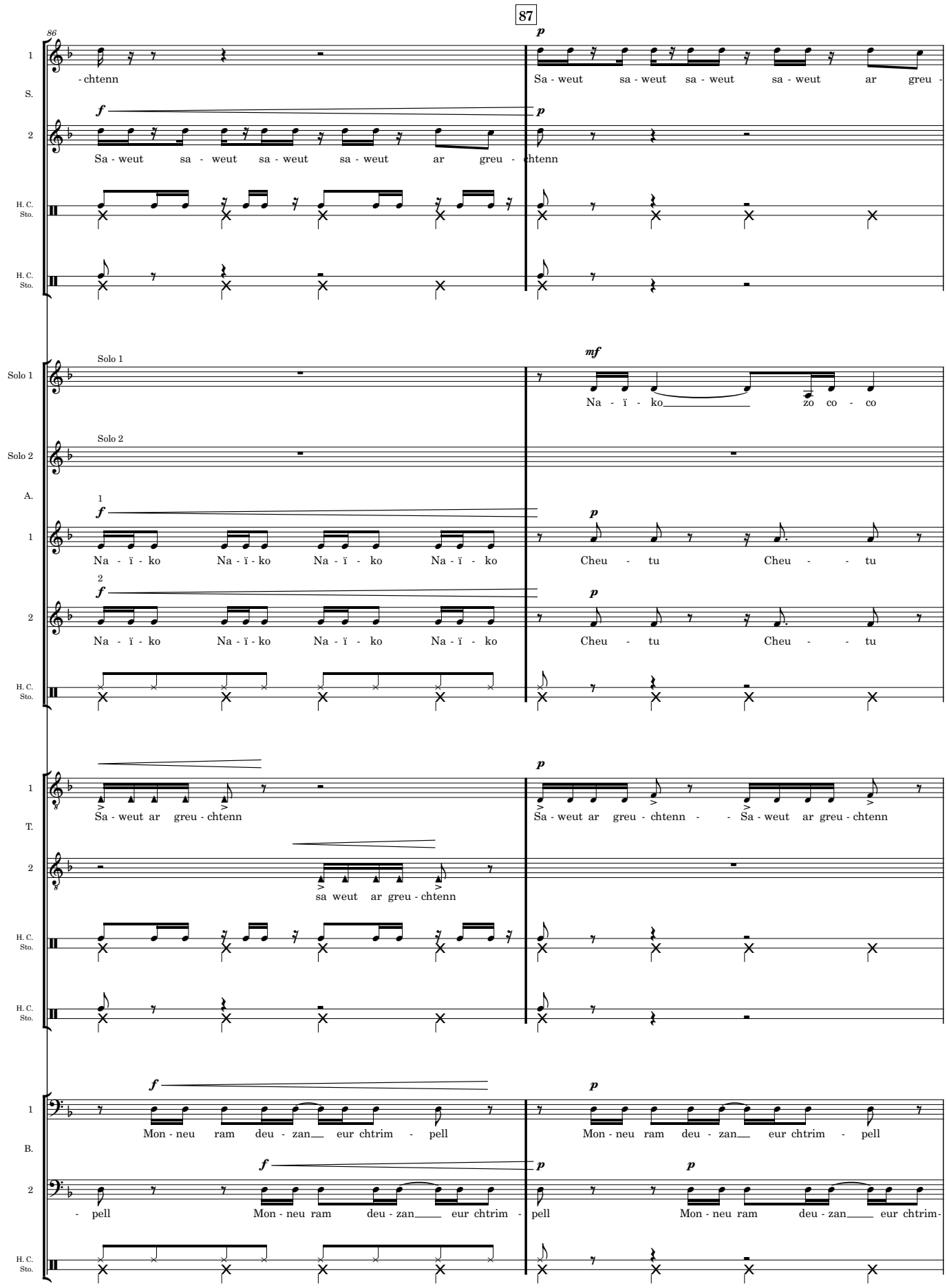
87
86
S.
1
- chtenn
Sa - weut sa - weut sa - weut sa - weut ar greu -
2
Sa - weut sa - weut sa - weut sa - weut ar greu - chtenn
H. C. Sto.
Solo 1
Solo 2
Na - ï - ko zo co - co
A.
Na - ï - ko Na - ï - ko Na - ï - ko Na - ï - ko
Cheu - tu Cheu - - tu
T.
Sa - weut ar greu - chtenn
Sa - weut ar greu - chtenn - - Sa - weut ar greu - chtenn
sa weut ar greu - chtenn
B.
Mon - neu ram deu - zan eur chtrim - pell
- pell Mon - neu ram deu - zan eur chtrim - pell
Mon - neu ram deu - zan eur chtrim-

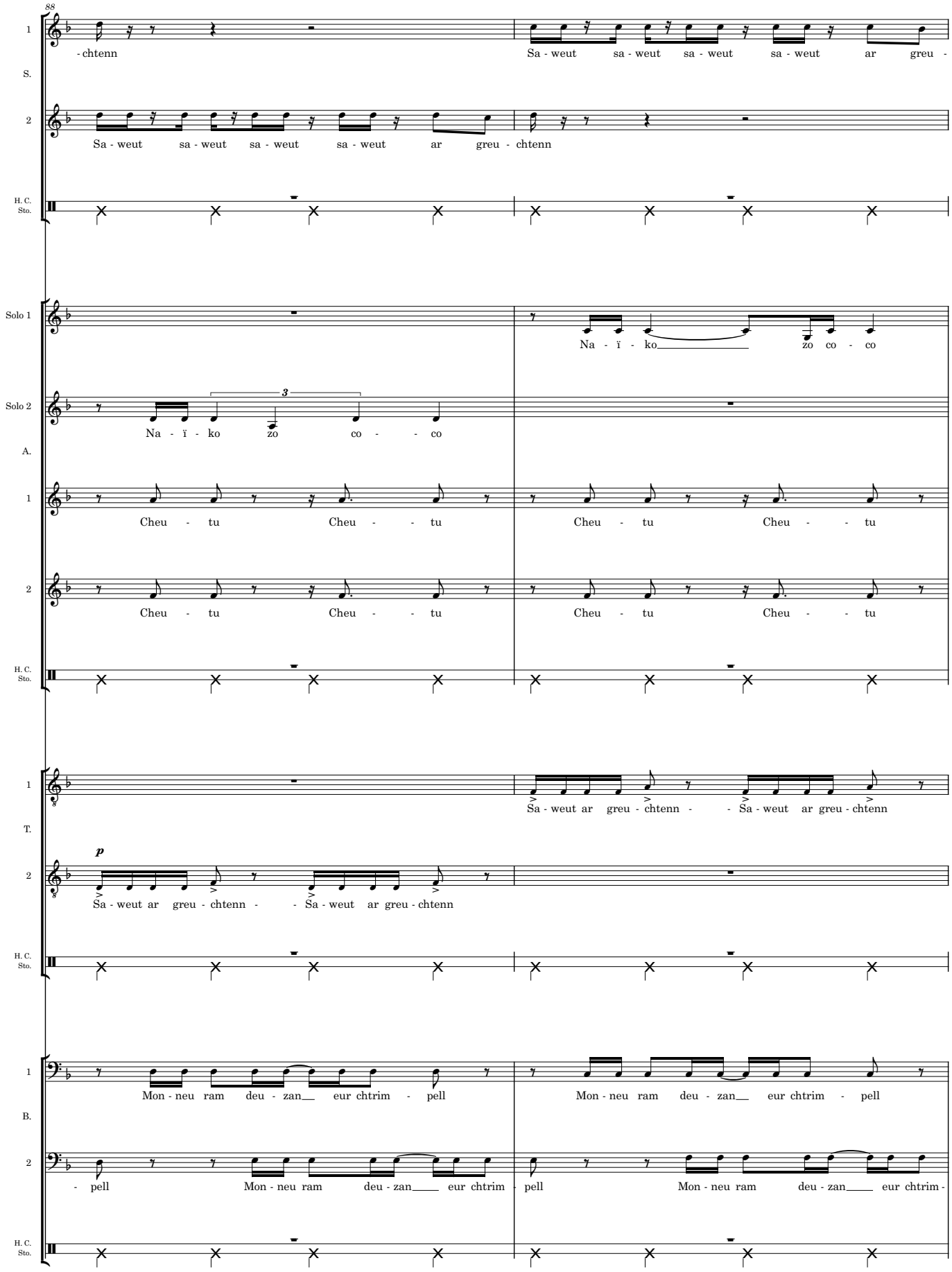
88
S.
1
- chtenn
Sa - weut sa - weut sa - weut sa - weut ar greu -
2
Sa - weut sa - weut sa - weut sa - weut ar greu - chtenn
H. C. Sto.
Solo 1
Na - ï - ko zo co - co
Solo 2
Na - ï - ko zo co - - co
A.
1
Cheu - tu Cheu - - tu
Cheu - tu Cheu - - tu
2
Cheu - tu Cheu - - tu
Cheu - tu Cheu - - tu
H. C. Sto.
T.
1
Sa - weut ar greu - chtenn - - Sa - weut ar greu - chtenn
2
p
Sa - weut ar greu - chtenn - - Sa - weut ar greu - chtenn
H. C. Sto.
B.
1
Mon - neu ram deu - zan eur chtrim - pell
Mon - neu ram deu - zan eur chtrim - pell
2
- pell Mon - neu ram deu - zan eur chtrim - pell
Mon - neu ram deu - zan eur chtrim -
H. C. Sto.

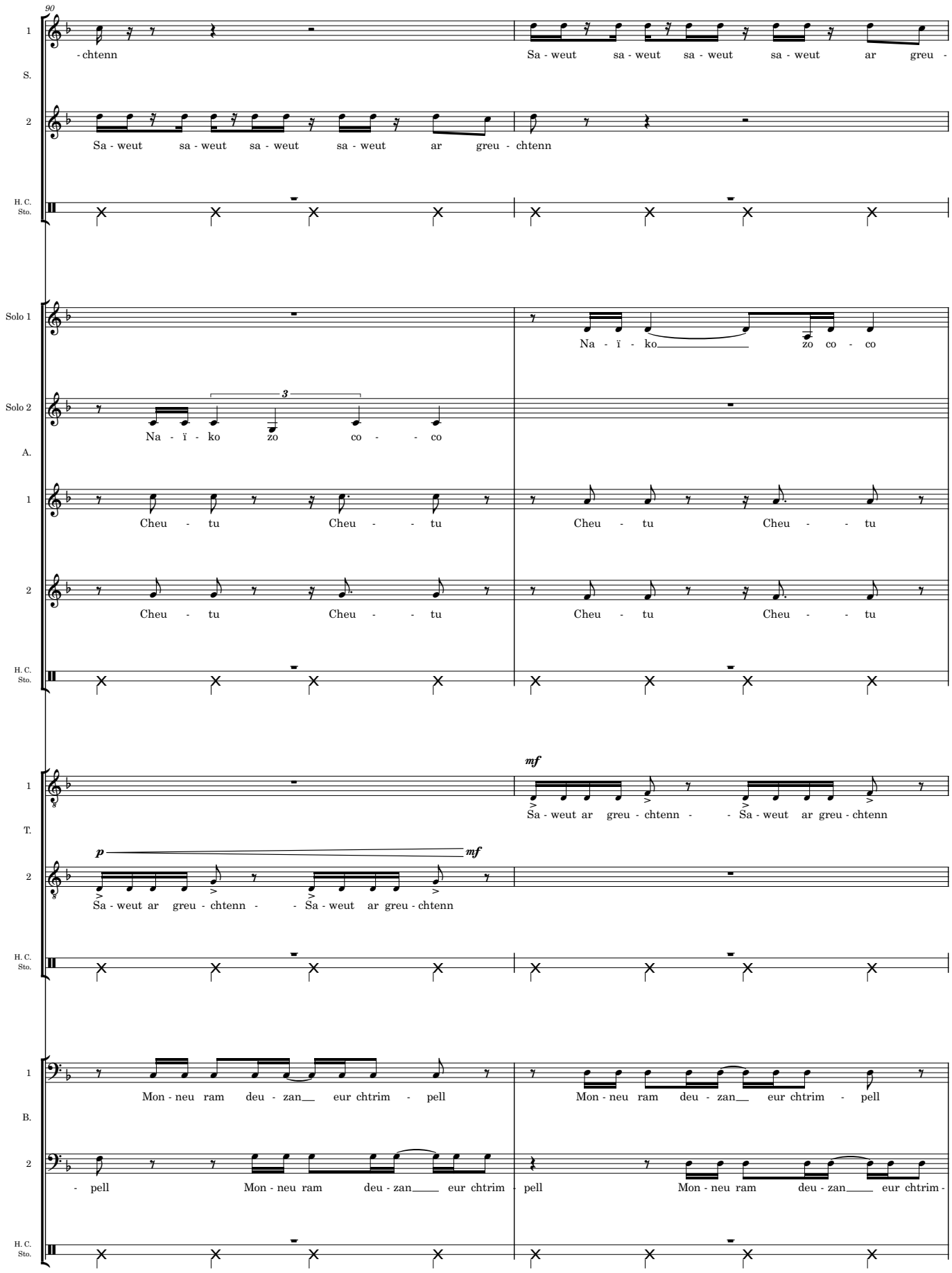
90
S.
1
- chtenn
Sa - weut sa - weut sa - weut sa - weut ar greu -
2
Sa - weut sa - weut sa - weut sa - weut ar greu - chtenn
H. C.
Sto.
Solo 1
Na - ï - ko zo co - co
Solo 2
3
Na - ï - ko zo co - - co
A.
1
Cheu - tu Cheu - - tu
Cheu - tu Cheu - - tu
2
Cheu - tu Cheu - - tu
Cheu - tu Cheu - - tu
H. C.
Sto.
T.
1
mf
Sa - weut ar greu - chtenn - - Sa - weut ar greu - chtenn
2
p
mf
Sa - weut ar greu - chtenn - - Sa - weut ar greu - chtenn
H. C.
Sto.
B.
1
Mon - neu ram deu - zan eur chtrim - pell
Mon - neu ram deu - zan eur chtrim - pell
2
- pell Mon - neu ram deu - zan eur chtrim - pell
Mon - neu ram deu - zan eur chtrim -
H. C.
Sto.

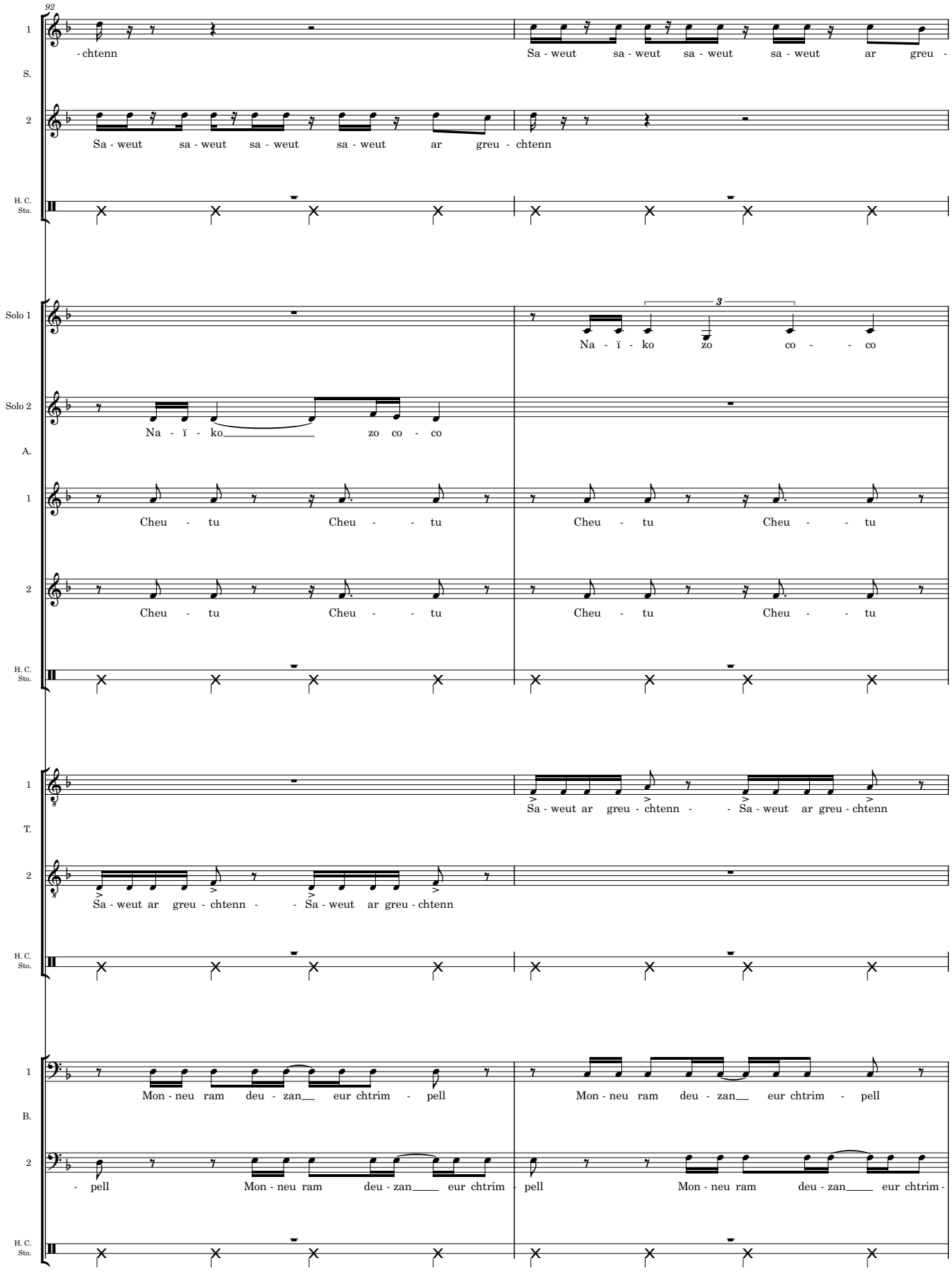
92
S.
1
- chtenn
Sa - weut sa - weut sa - weut sa - weut ar greu -
2
Sa - weut sa - weut sa - weut sa - weut ar greu - chtenn
H. C. Sto.
Solo 1
Na - ï - ko zo co - - co
Solo 2
Na - ï - ko zo co - co
A.
1
Cheu - tu Cheu - - tu
Cheu - tu Cheu - - tu
2
Cheu - tu Cheu - - tu
Cheu - tu Cheu - - tu
H. C. Sto.
T.
1
Sa - weut ar greu - chtenn - - Sa - weut ar greu - chtenn
2
Sa - weut ar greu - chtenn - - Sa - weut ar greu - chtenn
H. C. Sto.
B.
1
Mon - neu ram deu - zan eur chtrim - pell
Mon - neu ram deu - zan eur chtrim - pell
2
- pell Mon - neu ram deu - zan eur chtrim - pell
Mon - neu ram deu - zan eur chtrim -
H. C. Sto.

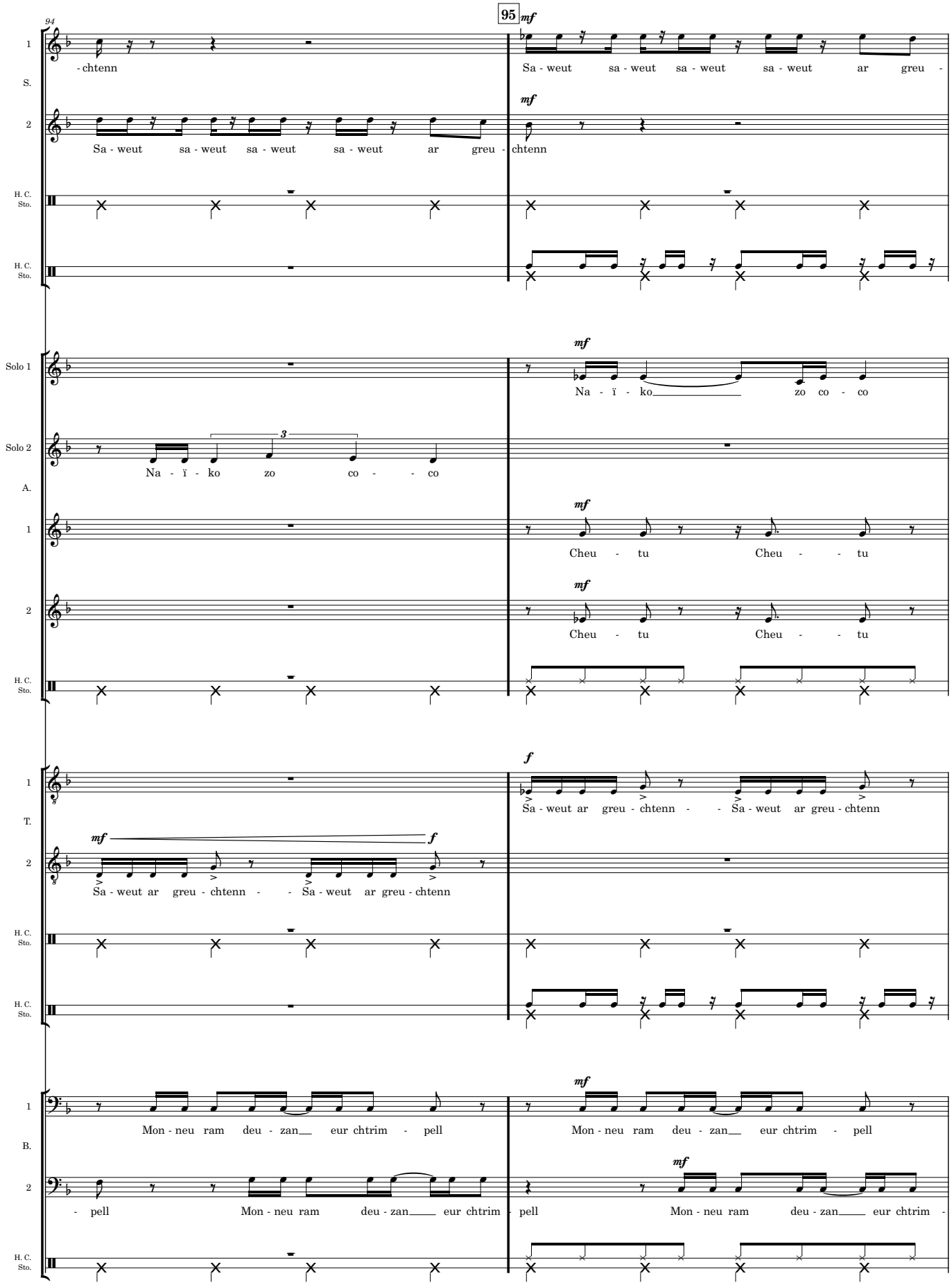
94
95
mf
S.
1
2
- chtenn
Sa - weut sa - weut sa - weut sa - weut ar greu -
Sa - weut sa - weut sa - weut sa - weut ar greu - chtenn
H. C.
Sto.
Solo 1
Solo 2
A.
Na - ï - ko zo co - - co
Na - ï - ko zo co - co
Cheu - tu Cheu - - tu
T.
f
Sa - weut ar greu - chtenn - - Sa - weut ar greu - chtenn
B.
Mon - neu ram deu - zan eur chtrim - pell
- pell Mon - neu ram deu - zan eur chtrim - pell

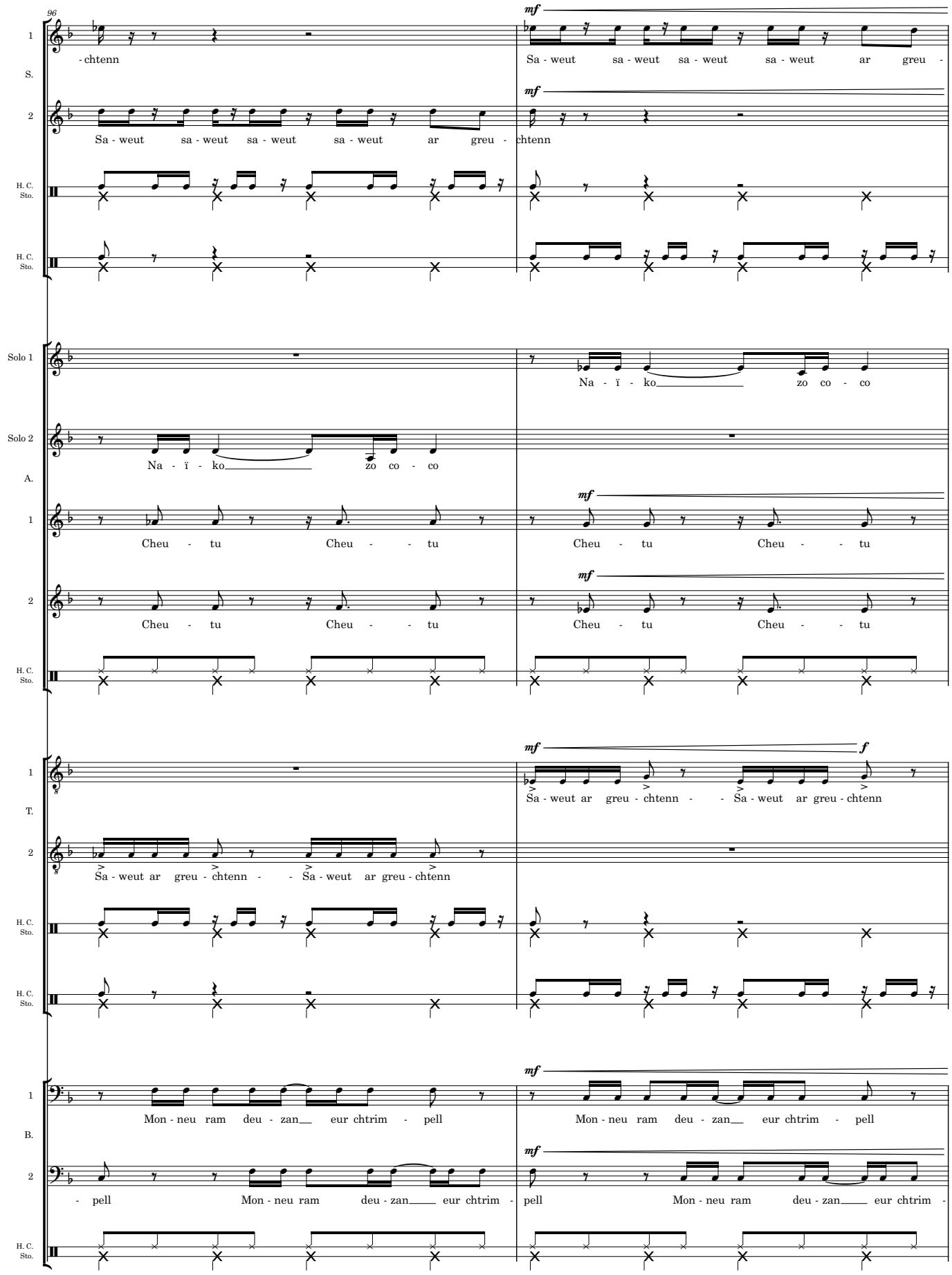
96
S.
1
2
H. C.
Sto.
- chtenn
Sa - weut sa - weut sa - weut sa - weut ar greu -
Sa - weut sa - weut sa - weut sa - weut ar greu - chtenn
mf
Solo 1
Solo 2
A.
Na - ï - ko zo co - co
Cheu - tu Cheu - - tu
T.
Sa - weut ar greu - chtenn - - Sa - weut ar greu - chtenn
f
B.
Mon - neu ram deu - zan eur chtrim - pell
- pell Mon - neu ram deu - zan eur chtrim - pell

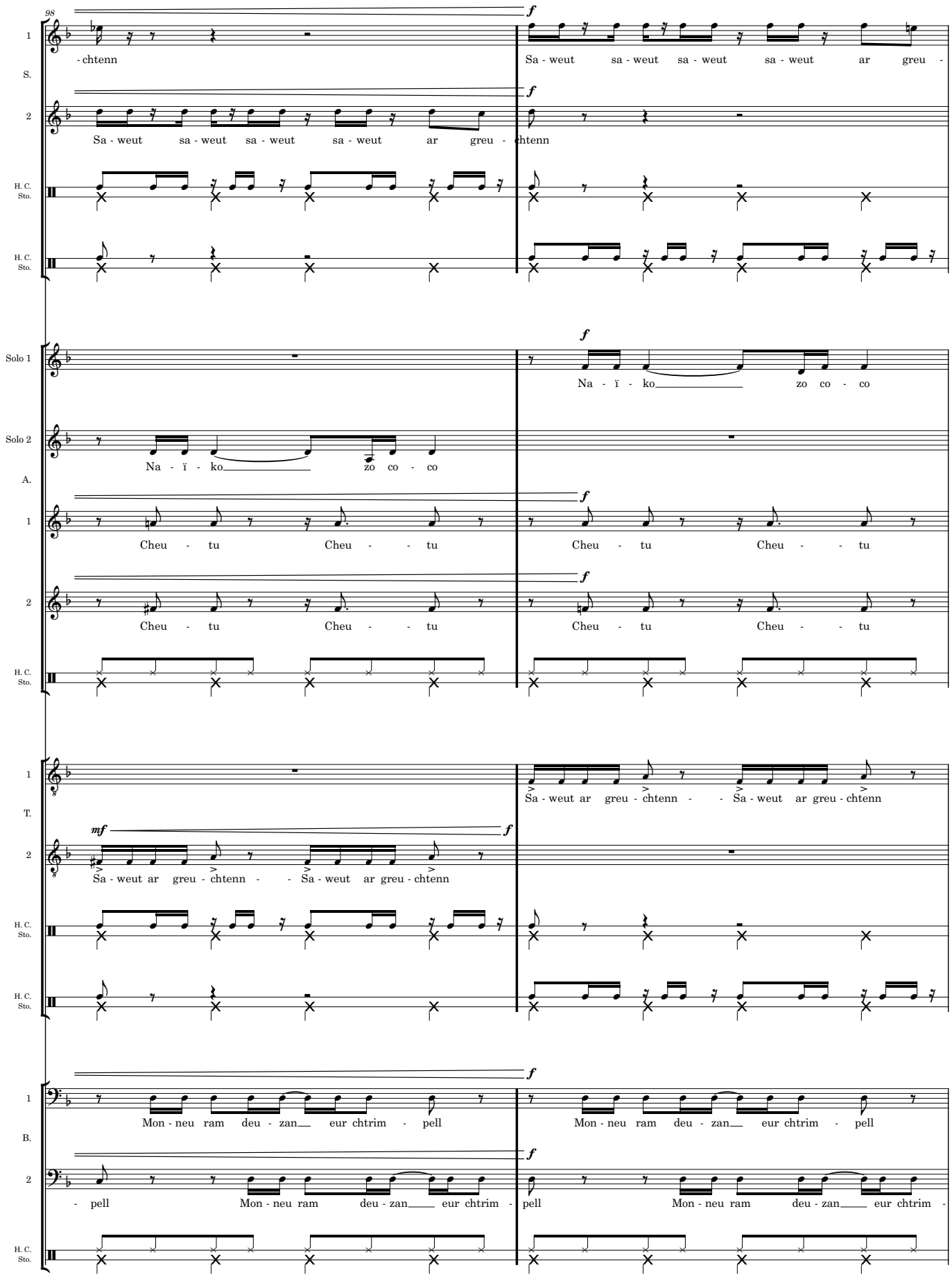
98
S.
1
2
H. C.
Sto.
- chtenn
Sa - weut sa - weut sa - weut sa - weut ar greu -
Sa - weut sa - weut sa - weut sa - weut ar greu - chtenn
Solo 1
Solo 2
A.
Na - ï - ko zo co - co
Cheu - tu Cheu - - tu
T.
Sa - weut ar greu - chtenn - - Sa - weut ar greu - chtenn
B.
Mon - neu ram deu - zan eur chtrim - pell
- pell Mon - neu ram deu - zan eur chtrim -

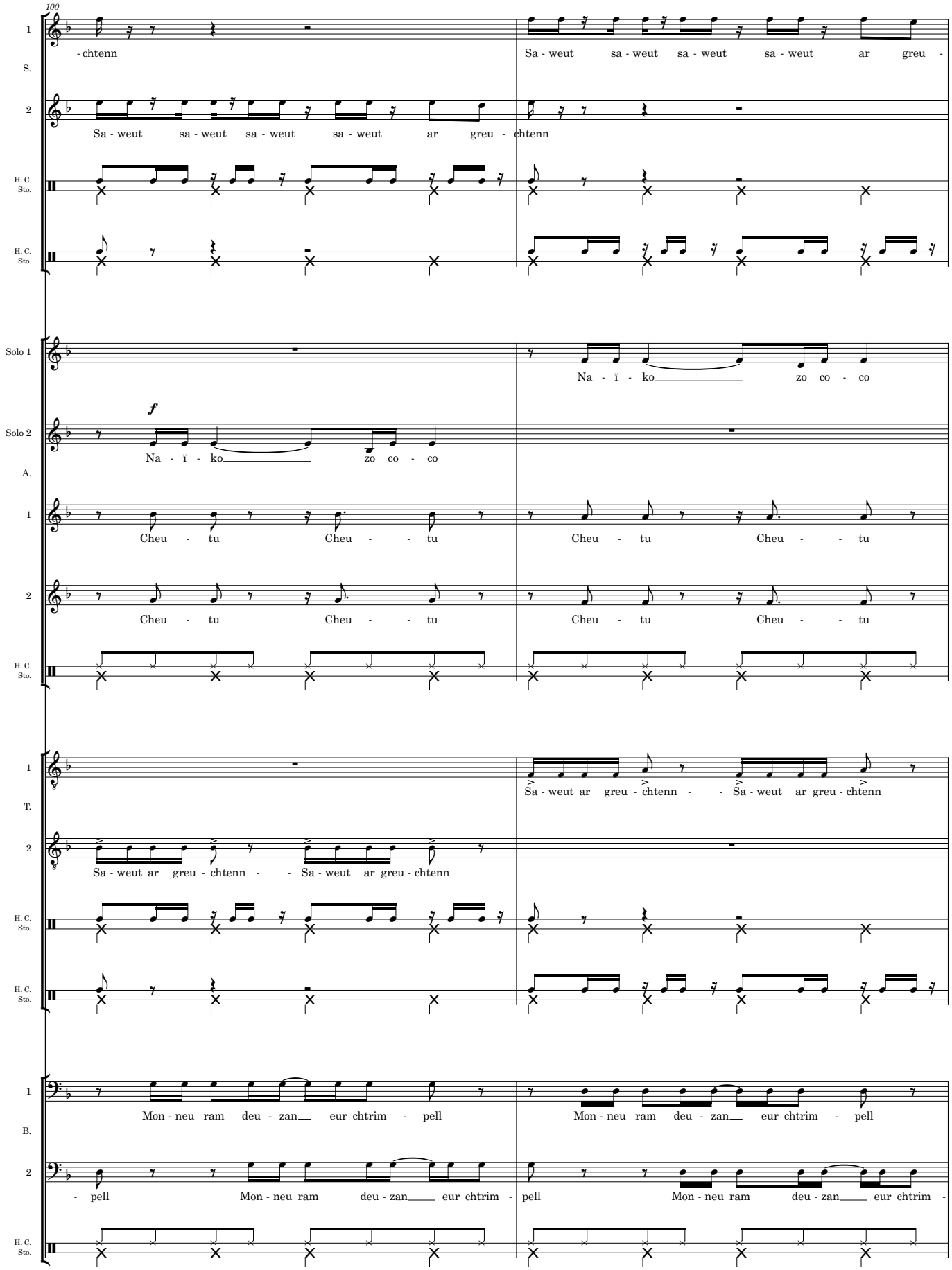
100
S.
1
- chtenn
Sa - weut sa - weut sa - weut sa - weut ar greu -
2
Sa - weut sa - weut sa - weut sa - weut ar greu - chtenn
H. C. Sto.
Solo 1
Na - ï - ko zo co - co
Solo 2
f
Na - ï - ko zo co - co
A.
Cheu - tu Cheu - - tu
Cheu - tu Cheu - - tu
T.
Sa - weut ar greu - chtenn - - Sa - weut ar greu - chtenn
B.
Mon - neu ram deu - zan eur chtrim - pell
- pell Mon - neu ram deu - zan eur chtrim - pell

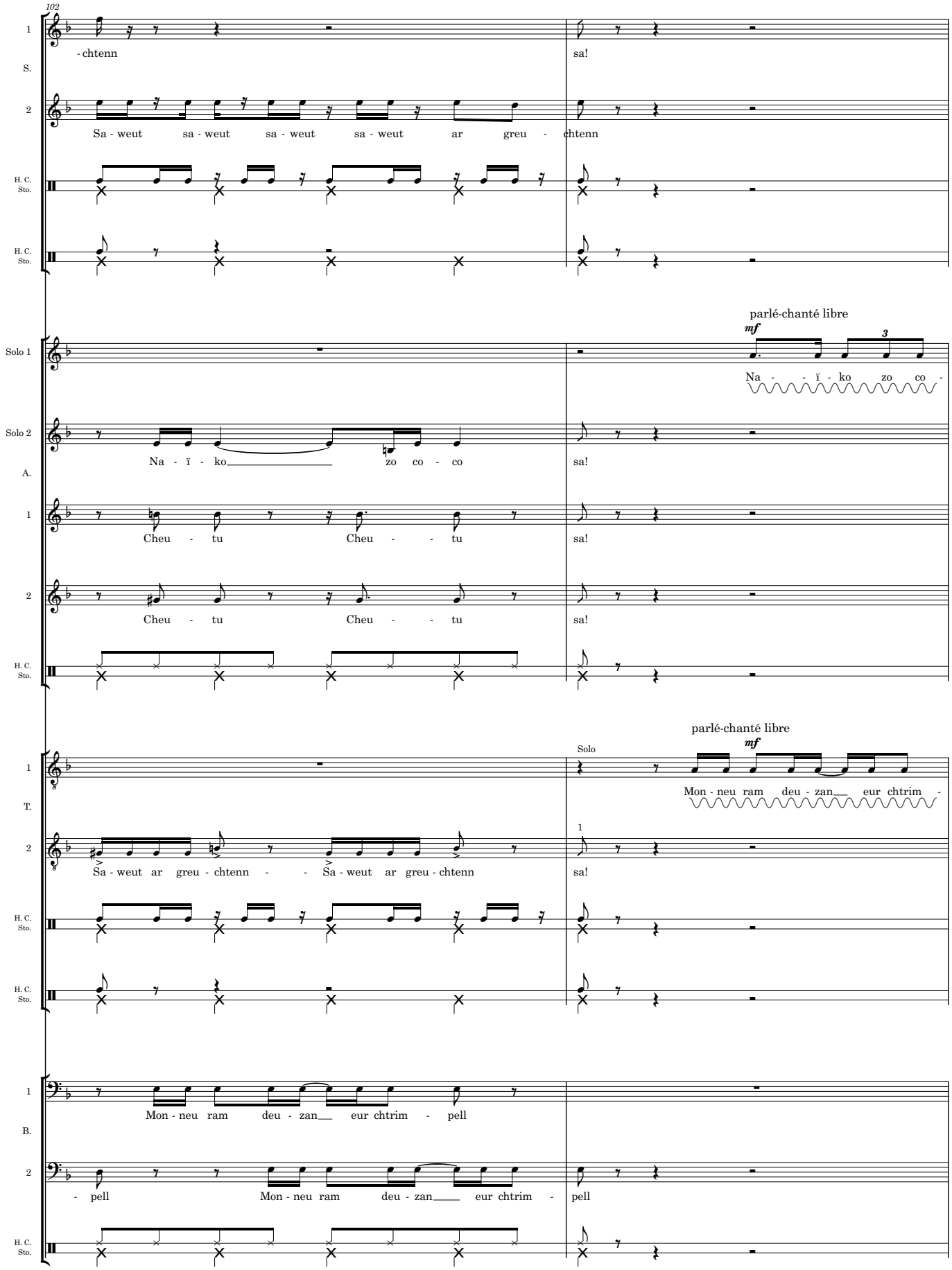
102
S.
- chtenn
sa!
Sa - weut sa - weut sa - weut sa - weut ar greu - chtenn
H. C. Sto.
Solo 1
parlé-chanté libre
mf
Na - - ï - ko zo co -
Solo 2
A.
Na - ï - ko zo co - co
sa!
Cheu - tu Cheu - - tu
sa!
Cheu - tu Cheu - - tu
sa!
T.
Solo
parlé-chanté libre
mf
Mon - neu ram deu - zan eur chtrim -
Sa - weut ar greu - chtenn - - Sa - weut ar greu - chtenn
sa!
B.
Mon - neu ram deu - zan eur chtrim - pell
- pell Mon - neu ram deu - zan eur chtrim - pell

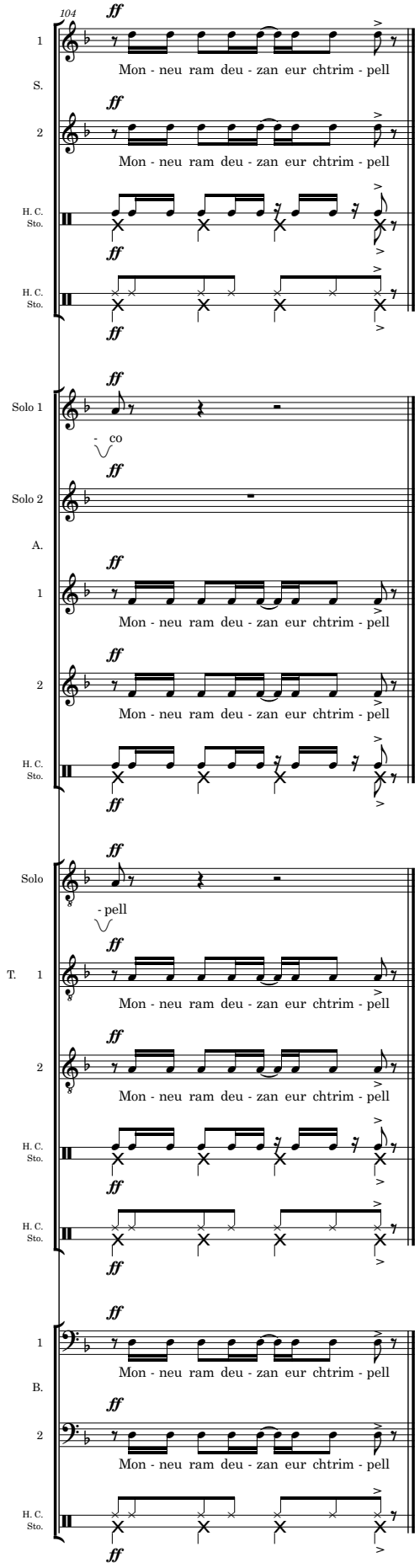
104
ff
S.
1
2
Mon - neu ram deu - zan eur chtrim - pell
H. C.
Sto.
Solo 1
- co
Solo 2
A.
Solo
- pell
T.
B.