1 Eh oh, eh oh, Eole !

Musique : Lise Borel
Paroles : Cécile Borel

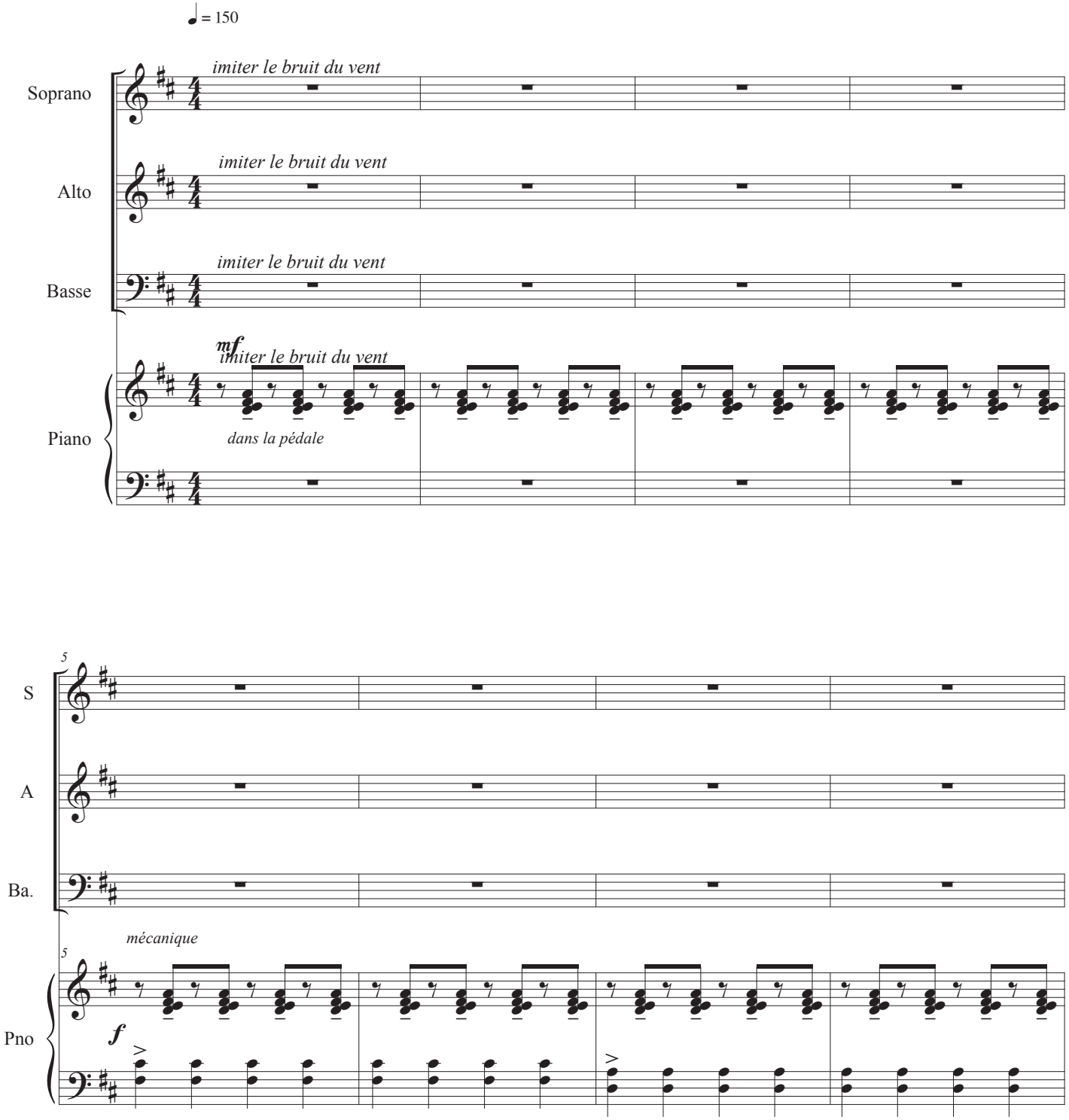

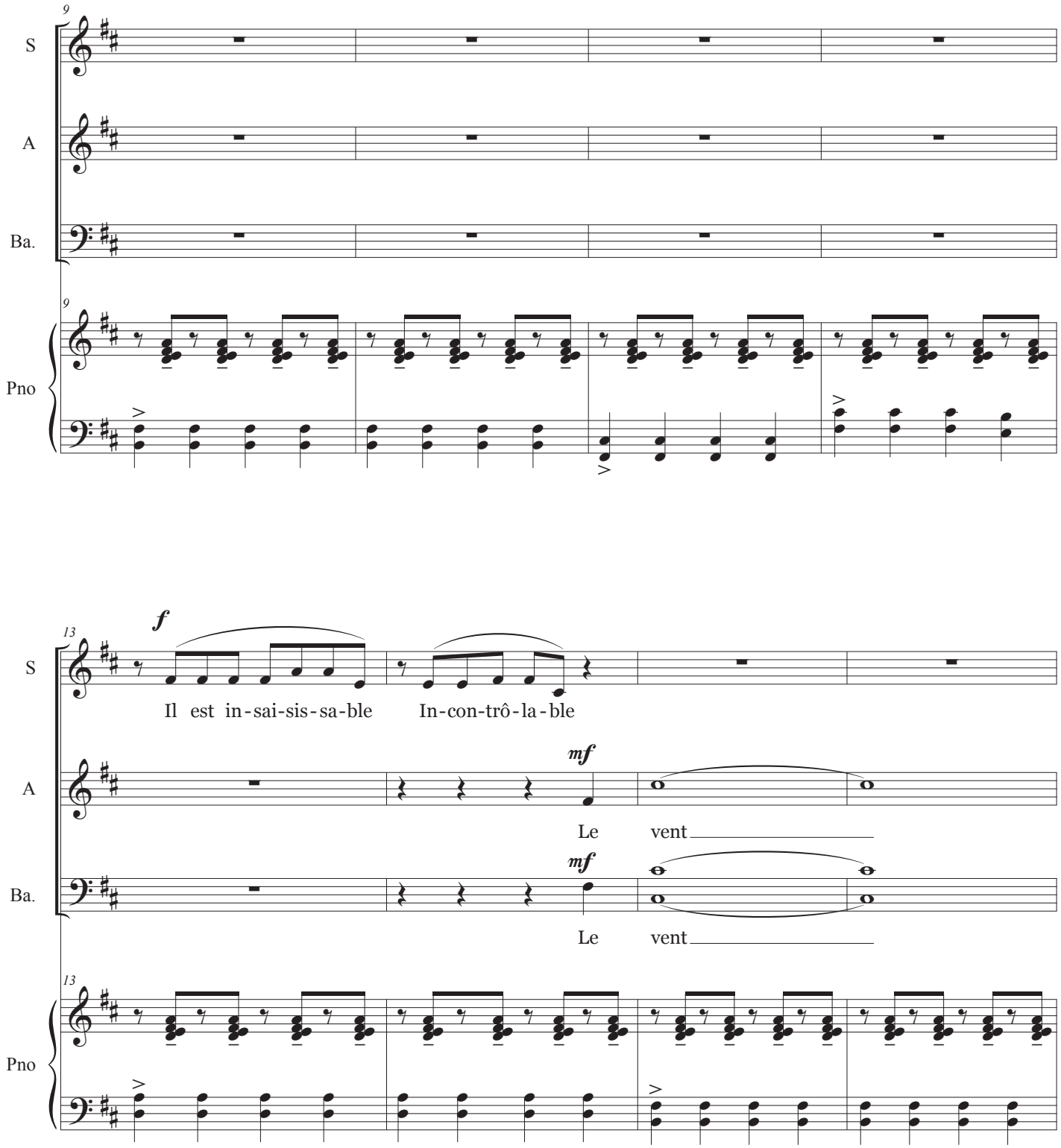
9
S
A
Ba.
9
Pno

13
S
f
Il est in-sai-sis-sa-ble
In-con-trô-la-ble
A
mf
Le vent
Ba.
mf
Le vent
13
Pno

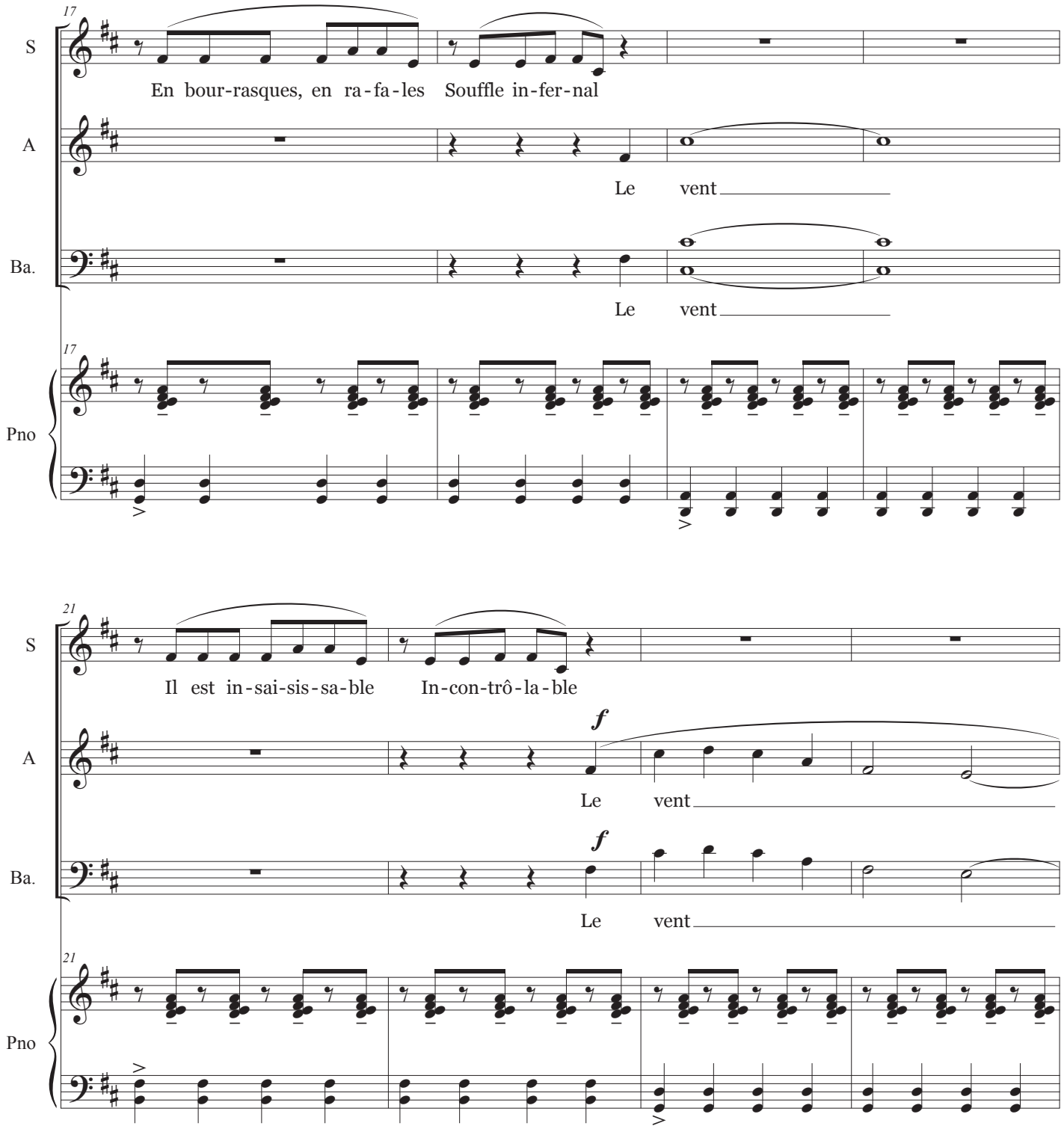
17
S
En bour-rasques, en ra-fa-les Souffle in-fer-nal
A
Le vent
Ba.
Le vent
17
Pno
21
S
Il est in-sai-sis-sa-ble In-con-trô-la-ble
A
f
Le vent
Ba.
f
Le vent
21
Pno

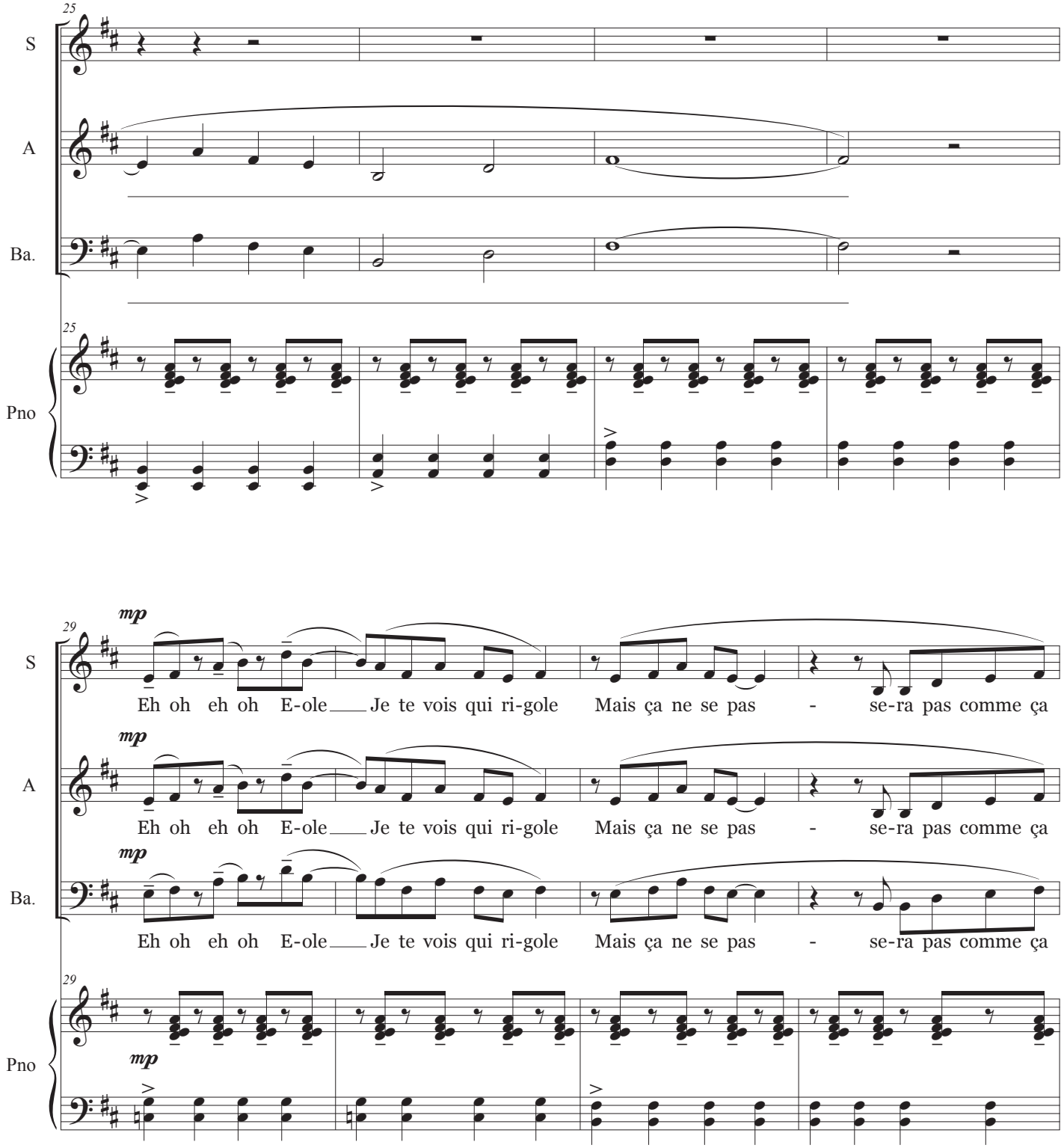
25
S
A
Ba.
Pno
29
mp
Eh oh eh oh E-ole Je te vois qui ri-gole Mais ça ne se pas - se-ra pas comme ça

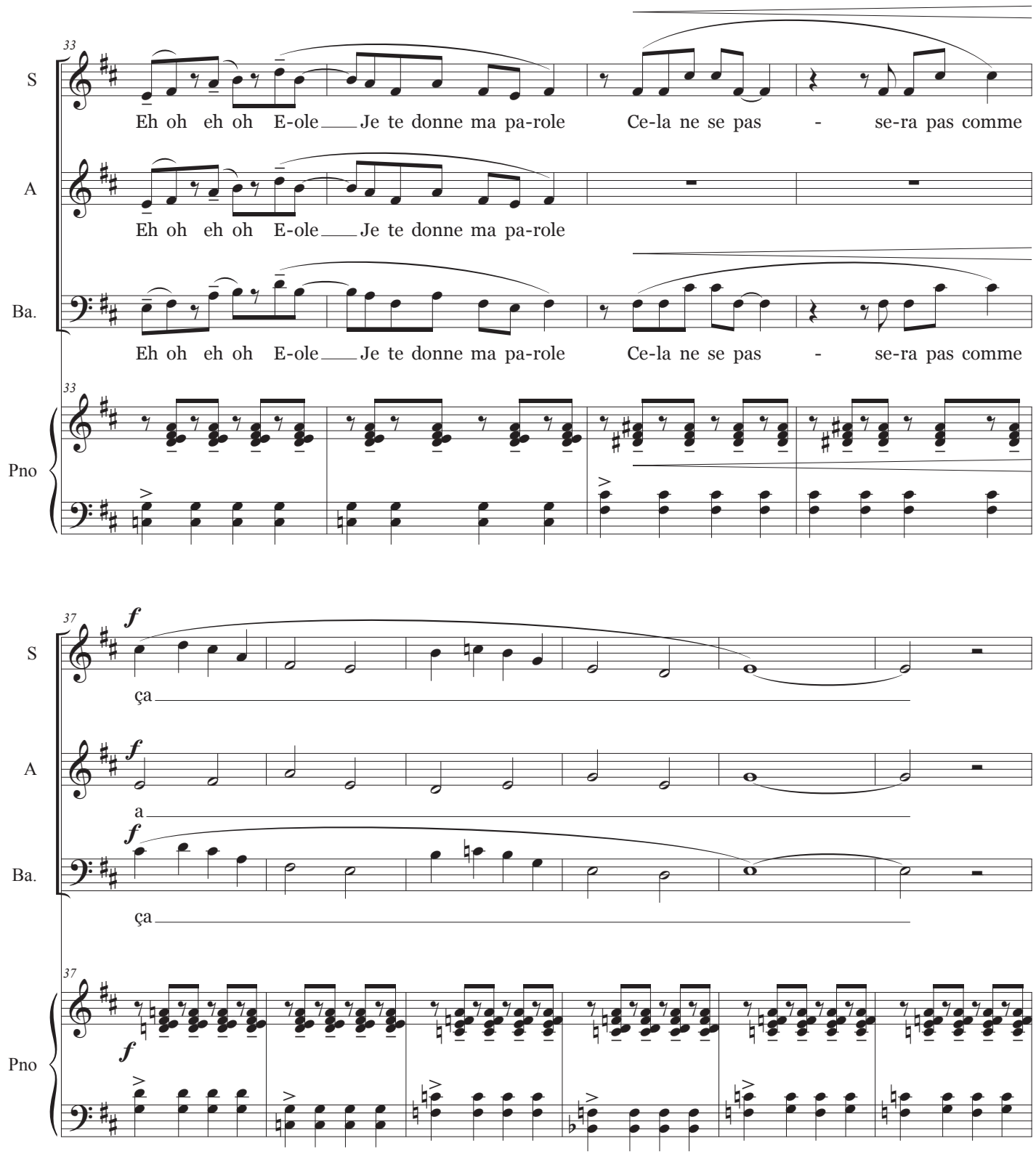
33
S
Eh oh eh oh E-ole Je te donne ma pa-role Ce-la ne se pas - se-ra pas comme
A
Eh oh eh oh E-ole Je te donne ma pa-role
Ba.
Eh oh eh oh E-ole Je te donne ma pa-role Ce-la ne se pas - se-ra pas comme
Pno
37
S
f
ça
A
f
a
Ba.
f
ça
Pno
f

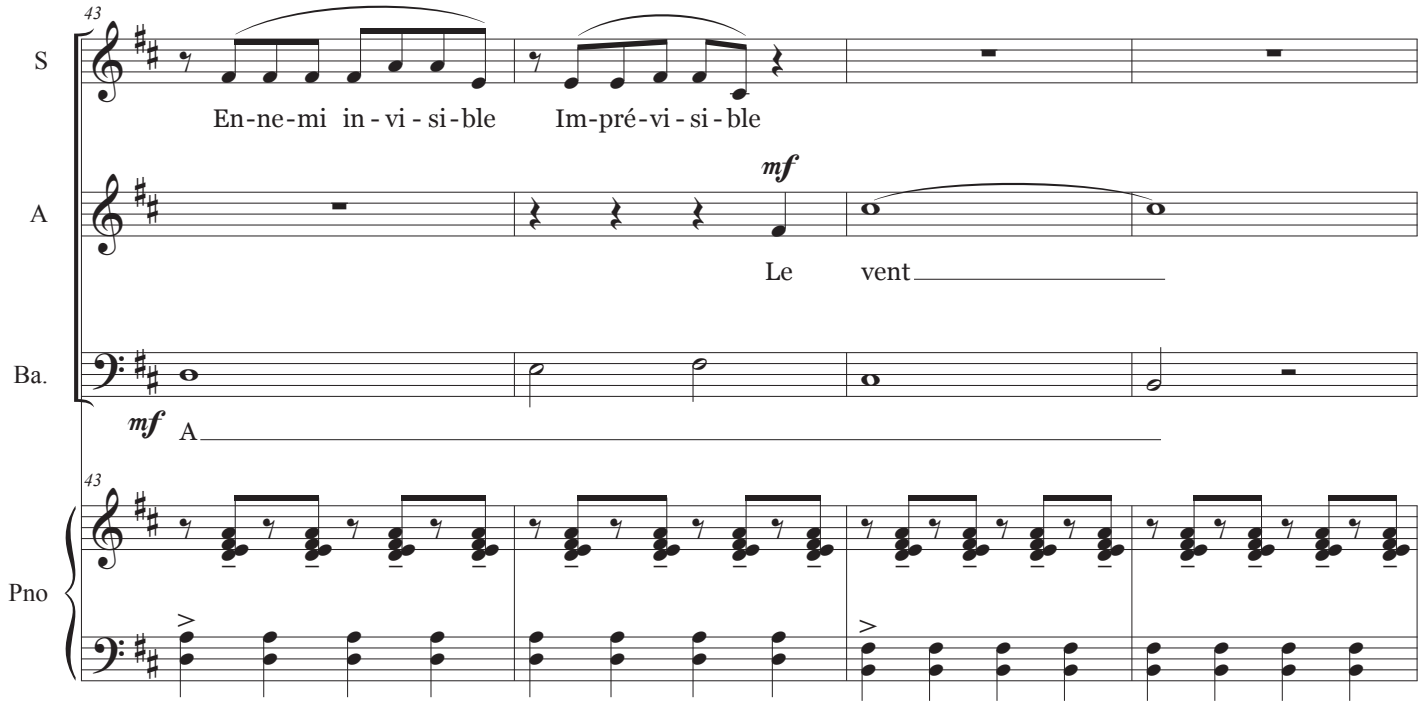
43
S
En-ne-mi in-vi-si-ble
Im-pré-vi-si-ble
A
mf
Le vent
Ba.
mf
A
43
Pno

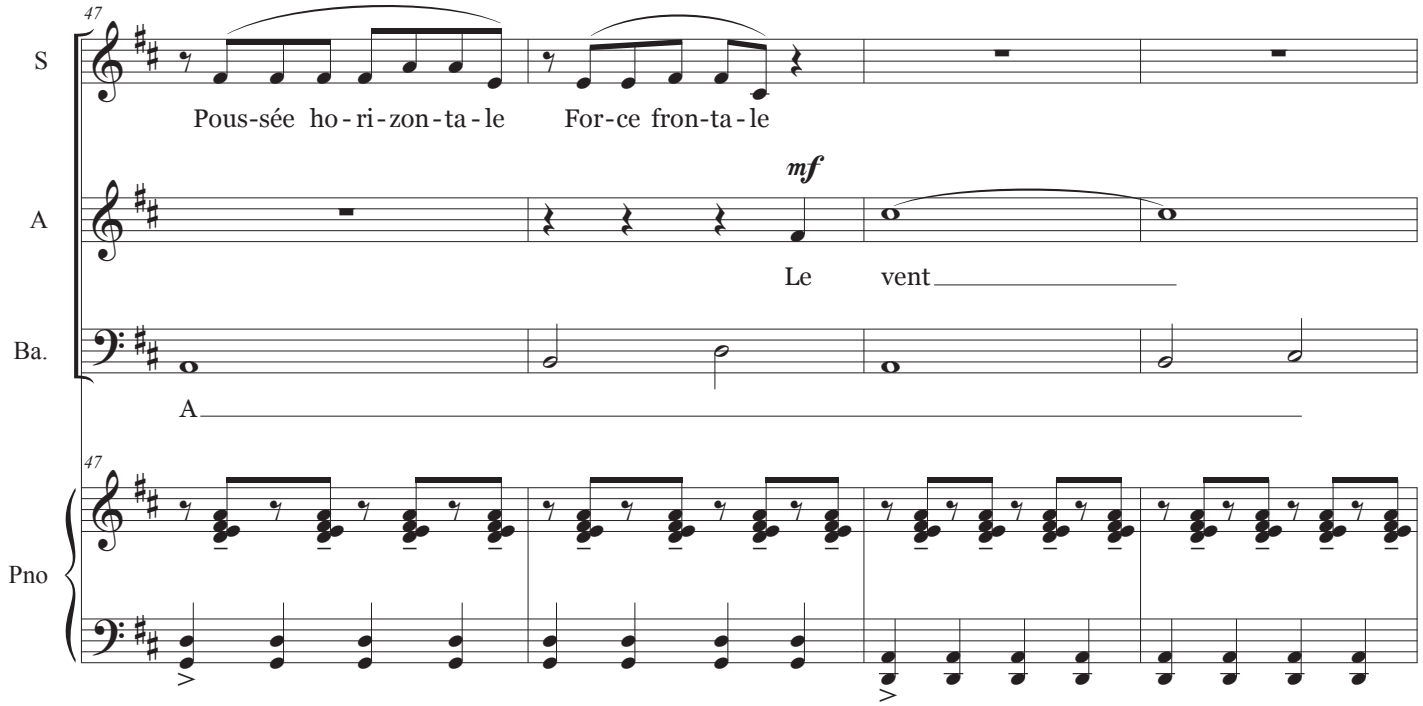
47
S
Pous-sée ho-ri-zon-ta-le
For-ce fron-ta-le
A
mf
Le vent
Ba.
A
47
Pno

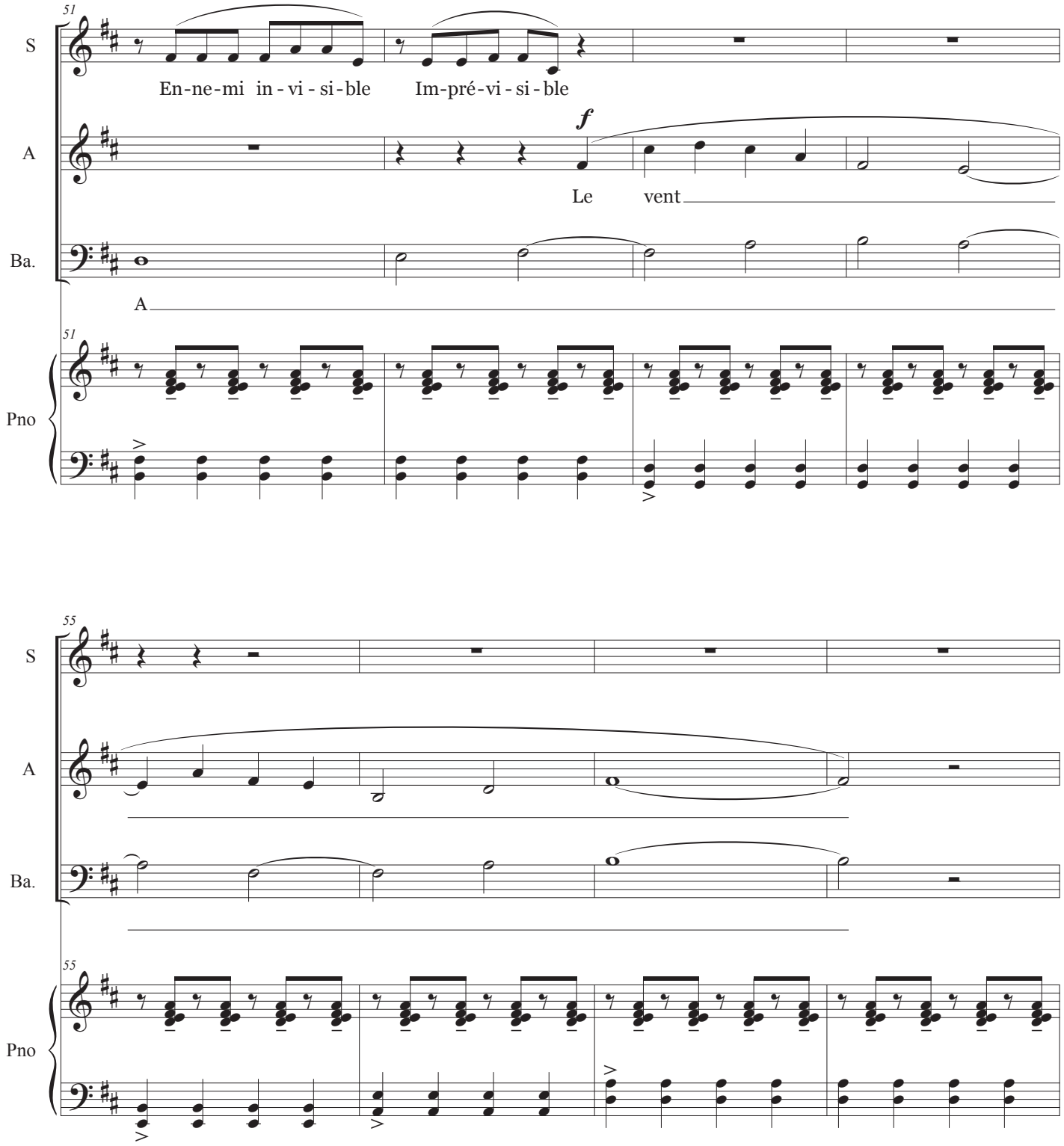
51
S
En-ne-mi in-vi-si-ble
Im-pré-vi-si-ble
A
f
Le vent
Ba.
A
51
Pno
55
S
A
Ba.
55
Pno

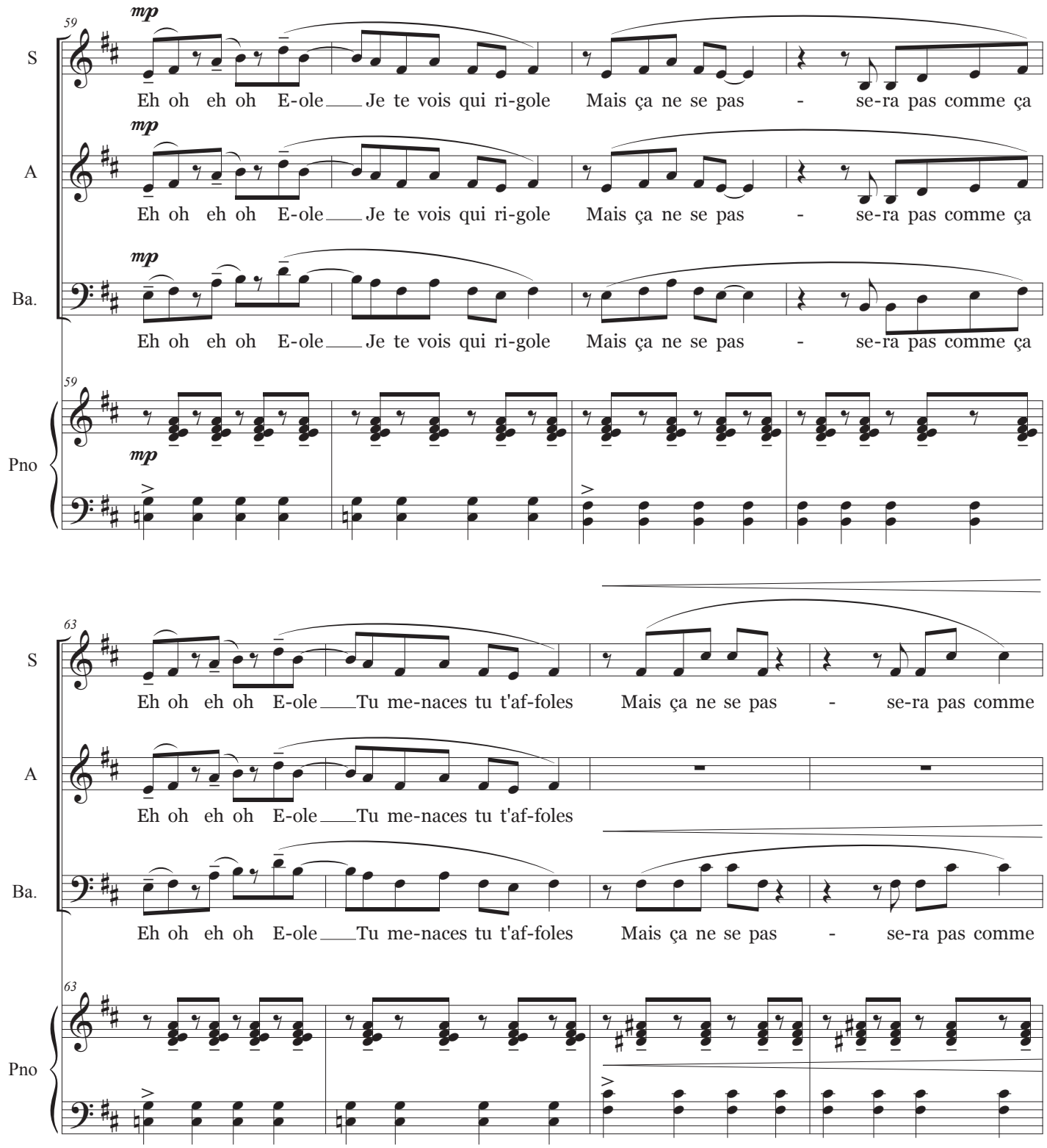
59
mp
S
Eh oh eh oh E-ole Je te vois qui ri-gole Mais ça ne se pas - se-ra pas comme ça
A
Eh oh eh oh E-ole Je te vois qui ri-gole Mais ça ne se pas - se-ra pas comme ça
Ba.
Eh oh eh oh E-ole Je te vois qui ri-gole Mais ça ne se pas - se-ra pas comme ça
Pno
63
S
Eh oh eh oh E-ole Tu me-naces tu t'af-foles Mais ça ne se pas - se-ra pas comme
A
Eh oh eh oh E-ole Tu me-naces tu t'af-foles
Ba.
Eh oh eh oh E-ole Tu me-naces tu t'af-foles Mais ça ne se pas - se-ra pas comme
Pno

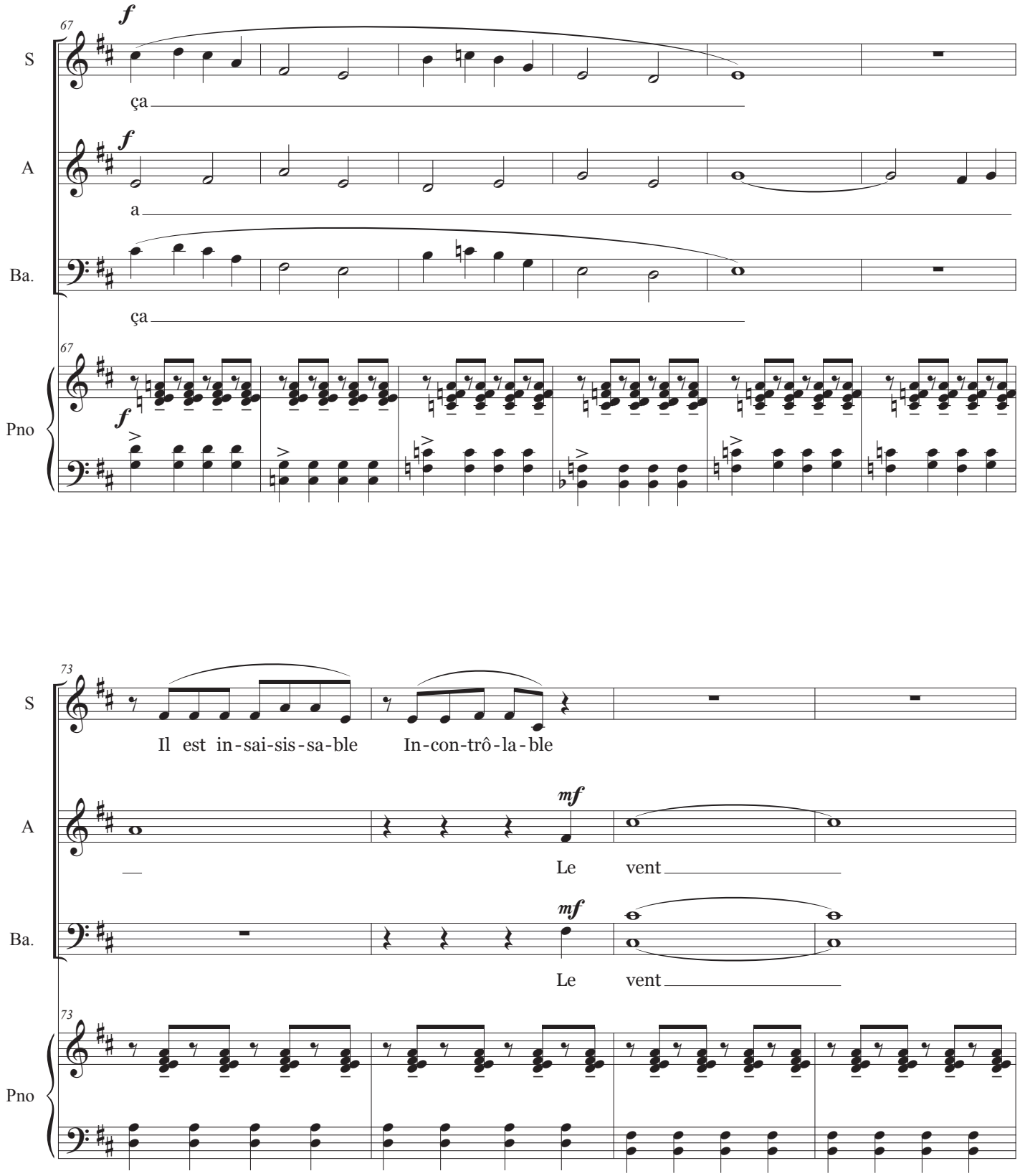
67
S
A
Ba.
Pno
f
ça
a
ça
67
f
73
S
A
Ba.
Pno
Il est in-sai-sis-sa-ble
In-con-trô-la-ble
mf
Le vent
mf
Le vent
73

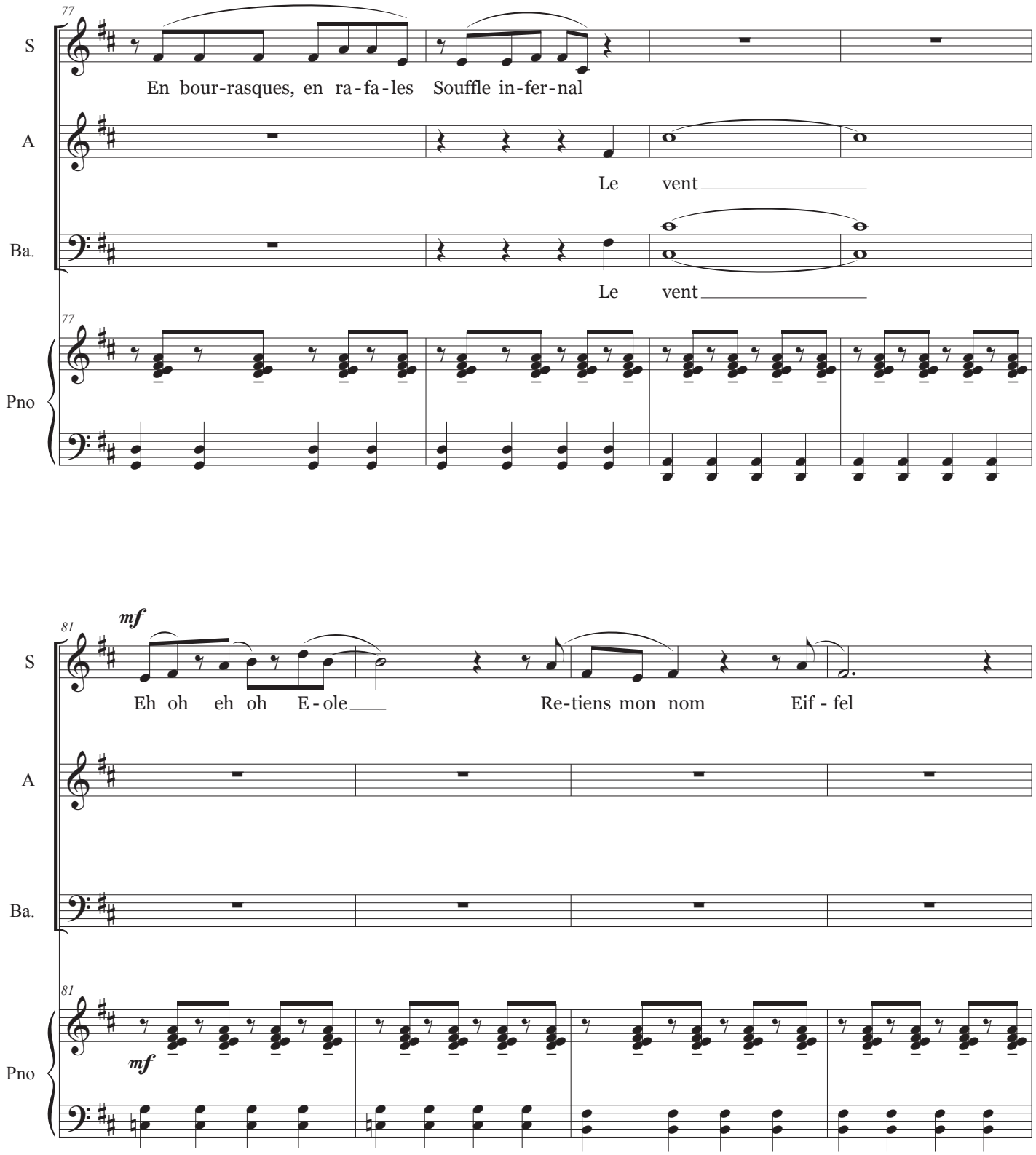
77
S
En bour-rasques, en ra-fa-les Souffle in-fer-nal
A
Le vent
Ba.
Le vent
77
Pno
81
mf
S
Eh oh eh oh E-ole
Re-tiens mon nom Eif-fel
A
Ba.
81
mf
Pno

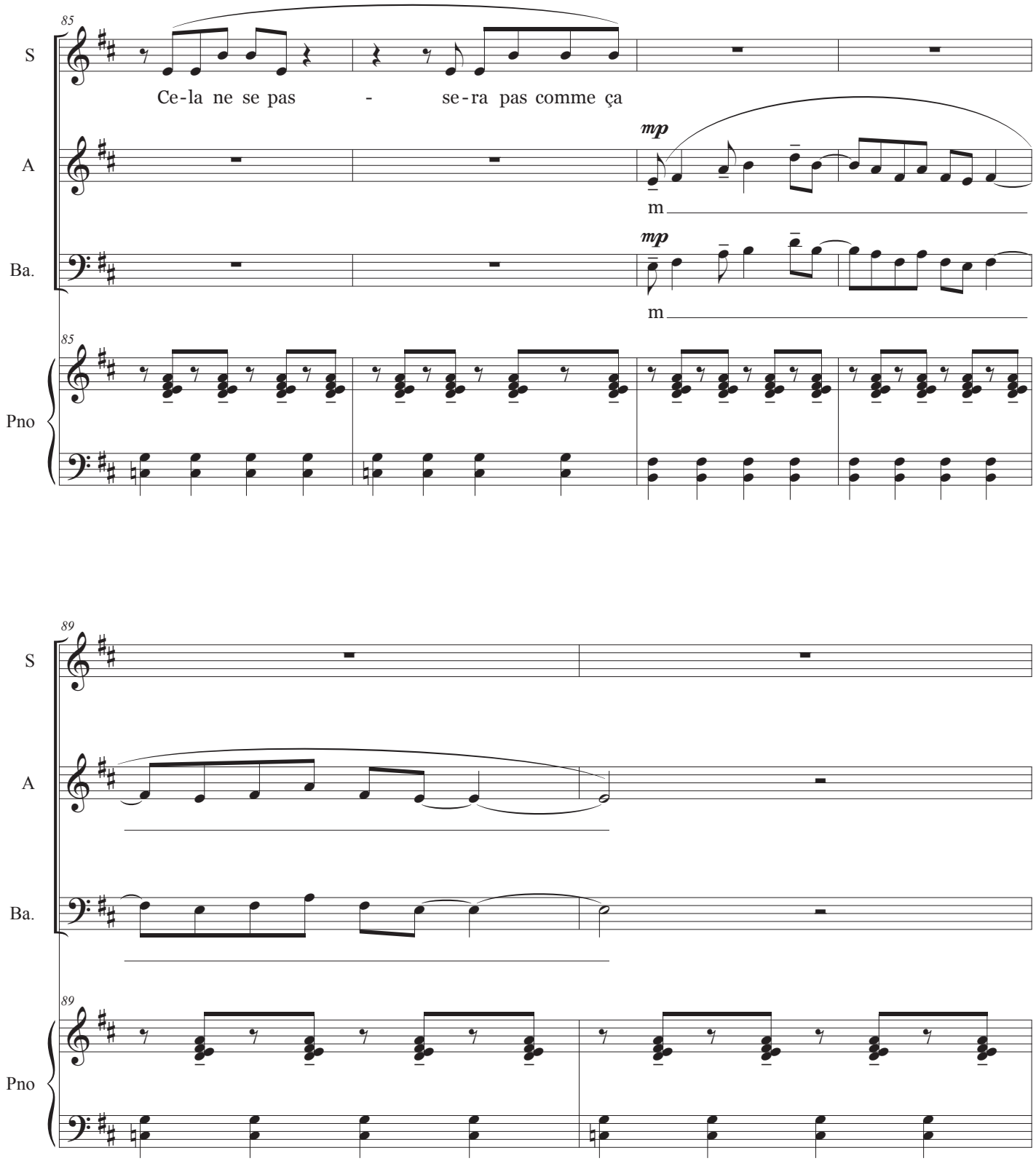
85
S
Ce-la ne se pas - se-ra pas comme ça
A
mp
m
Ba.
mp
m
85
Pno

89
S
A
Ba.
89
Pno

certains font le bruit du vent jusqu'à la fin

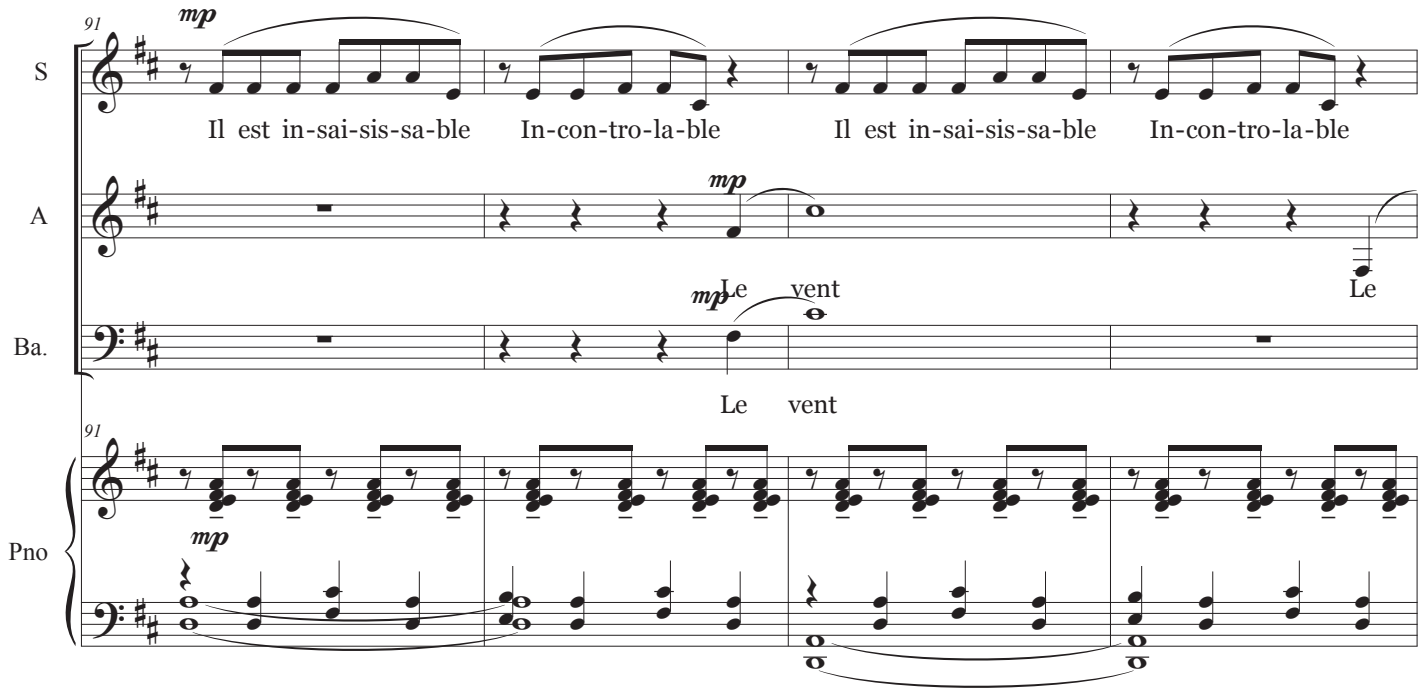

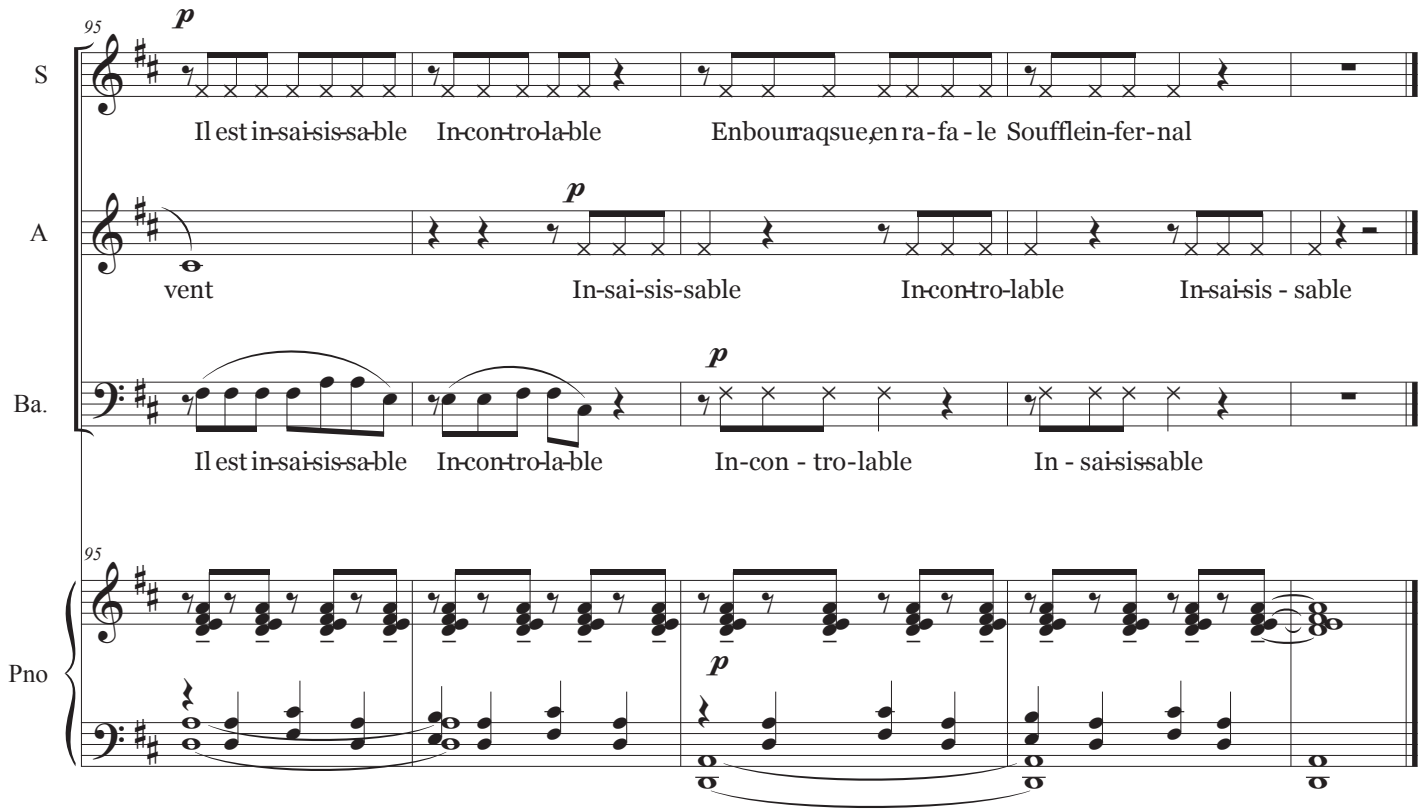

2 Plus haut, plus léger, plus solide

Musique : Lise Borel
Paroles : Cécile Borel

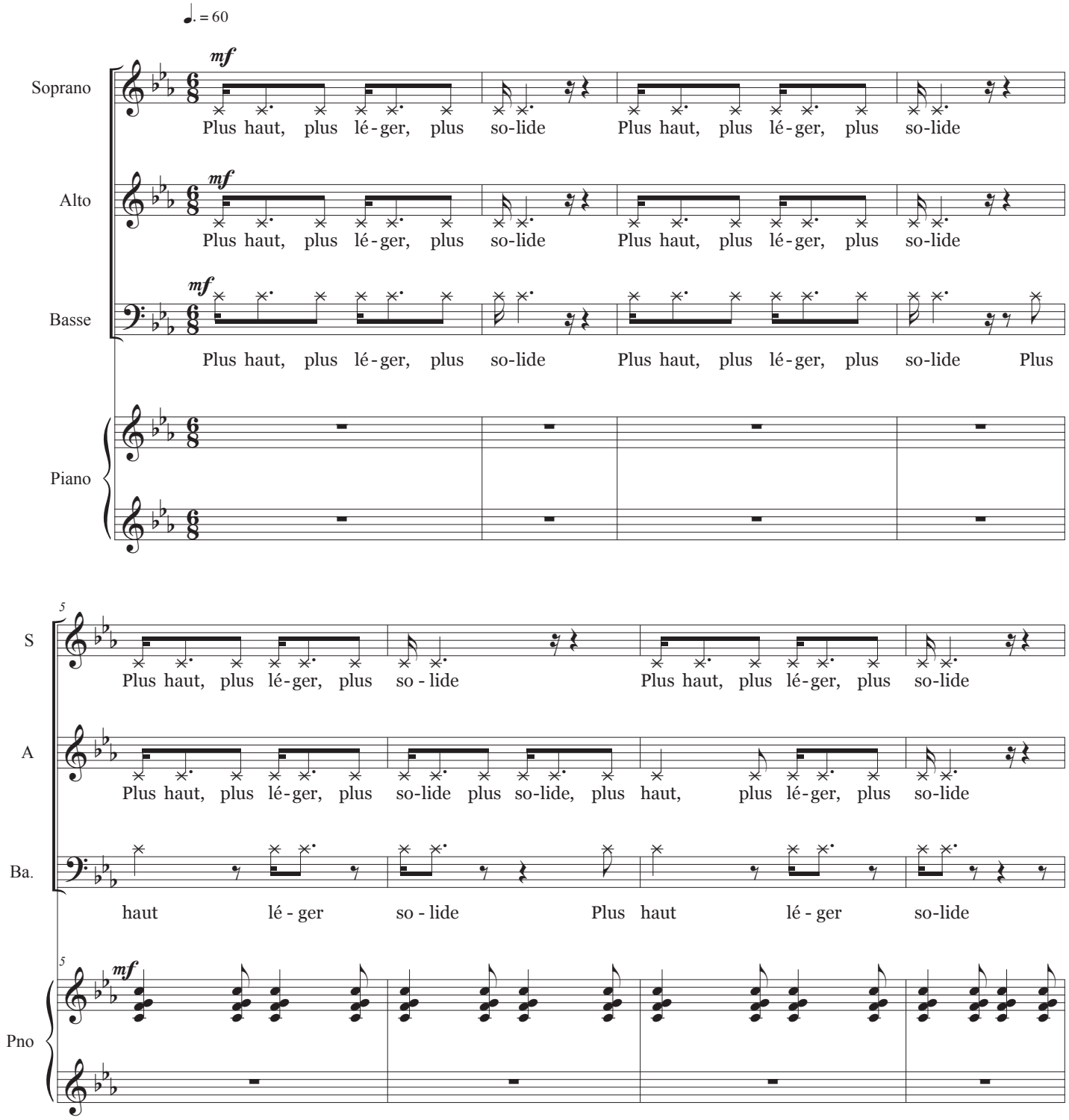

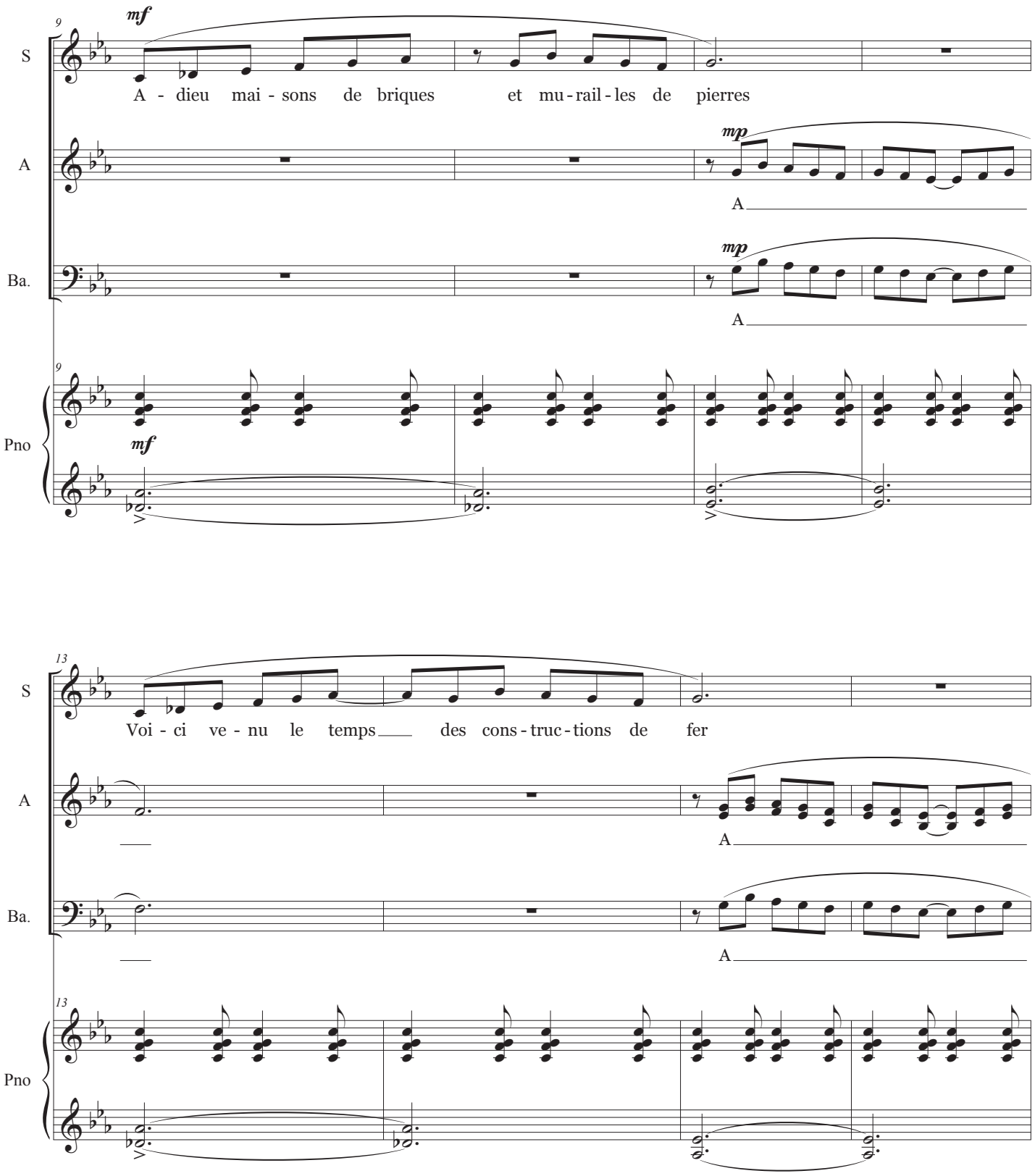
9
mf
S
A - dieu mai - sons de briques et mu - rail - les de pierres
A
mp
A
Ba.
mp
A
9
Pno
mf
13
S
Voi - ci ve - nu le temps des cons - truc - tions de fer
A
A
Ba.
A
13
Pno

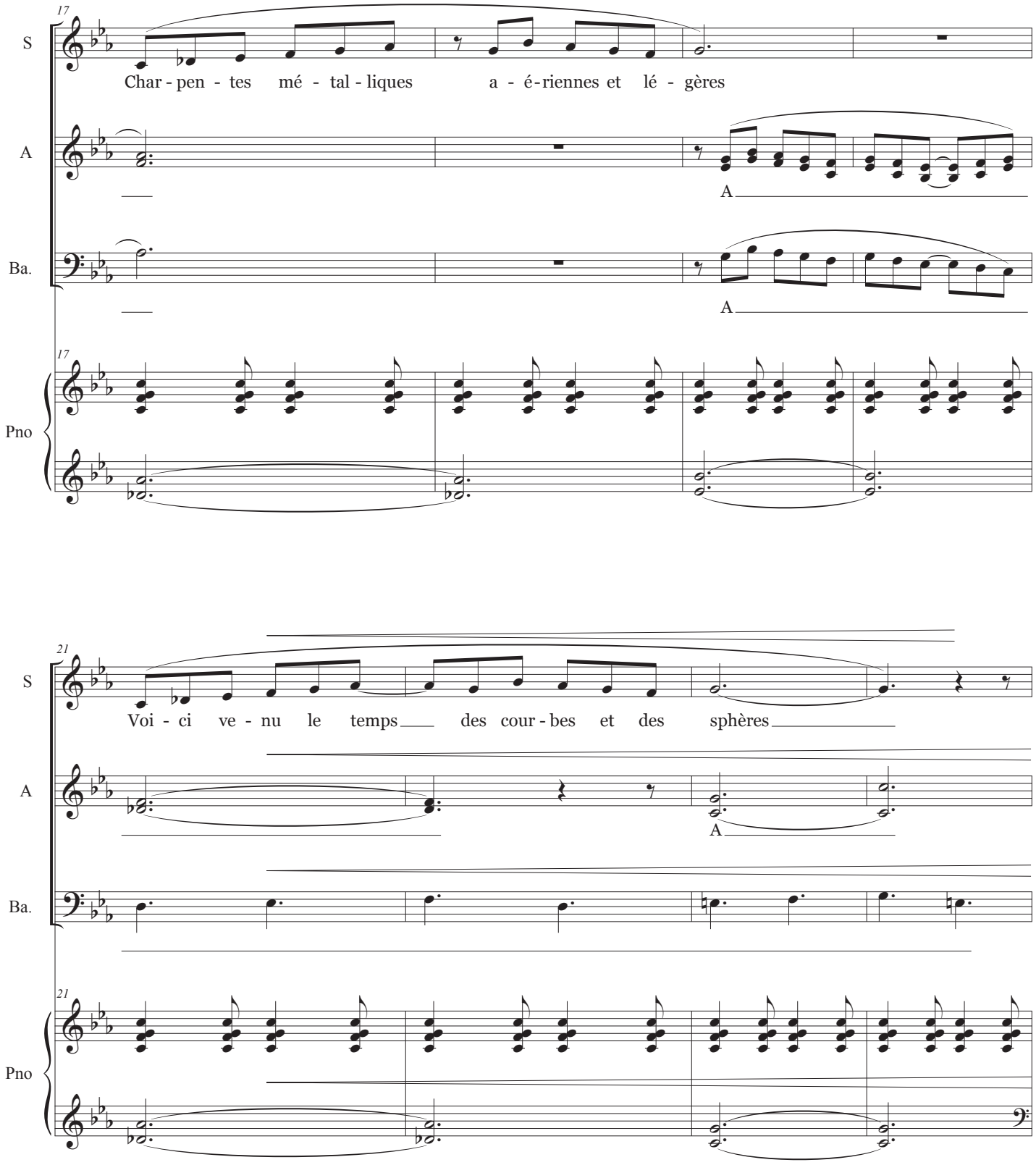
17
S
Char - pen - tes mé - tal - liques a - é-riennes et lé - gères
A
A
Ba.
A
17
Pno
21
S
Voi - ci ve - nu le temps des cour - bes et des sphères
A
A
Ba.
21
Pno

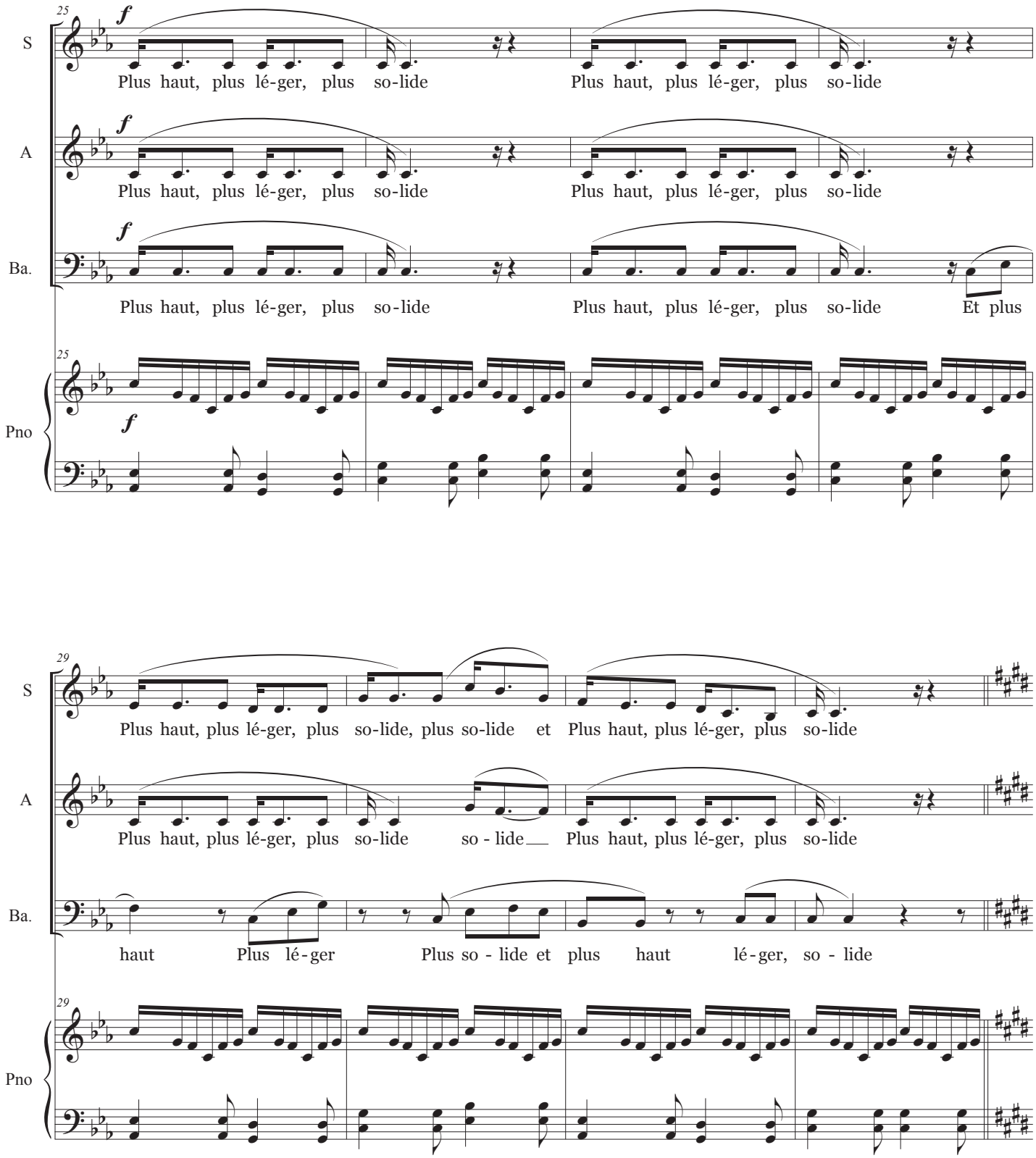
25
S
A
Ba.
Pno
f
Plus haut, plus lé-ger, plus so-lide
Plus haut, plus lé-ger, plus so-lide
Plus haut, plus lé-ger, plus so-lide
Plus haut, plus lé-ger, plus so-lide
Plus haut, plus lé-ger, plus so-lide
Plus haut, plus lé-ger, plus so-lide
Et plus

29
S
A
Ba.
Pno
Plus haut, plus lé-ger, plus so-lide, plus so-lide et
Plus haut, plus lé-ger, plus so-lide
Plus haut, plus lé-ger, plus so-lide
so - lide
Plus haut, plus lé-ger, plus so-lide
haut
Plus lé-ger
Plus so - lide et plus
haut
lé-ger, so - lide

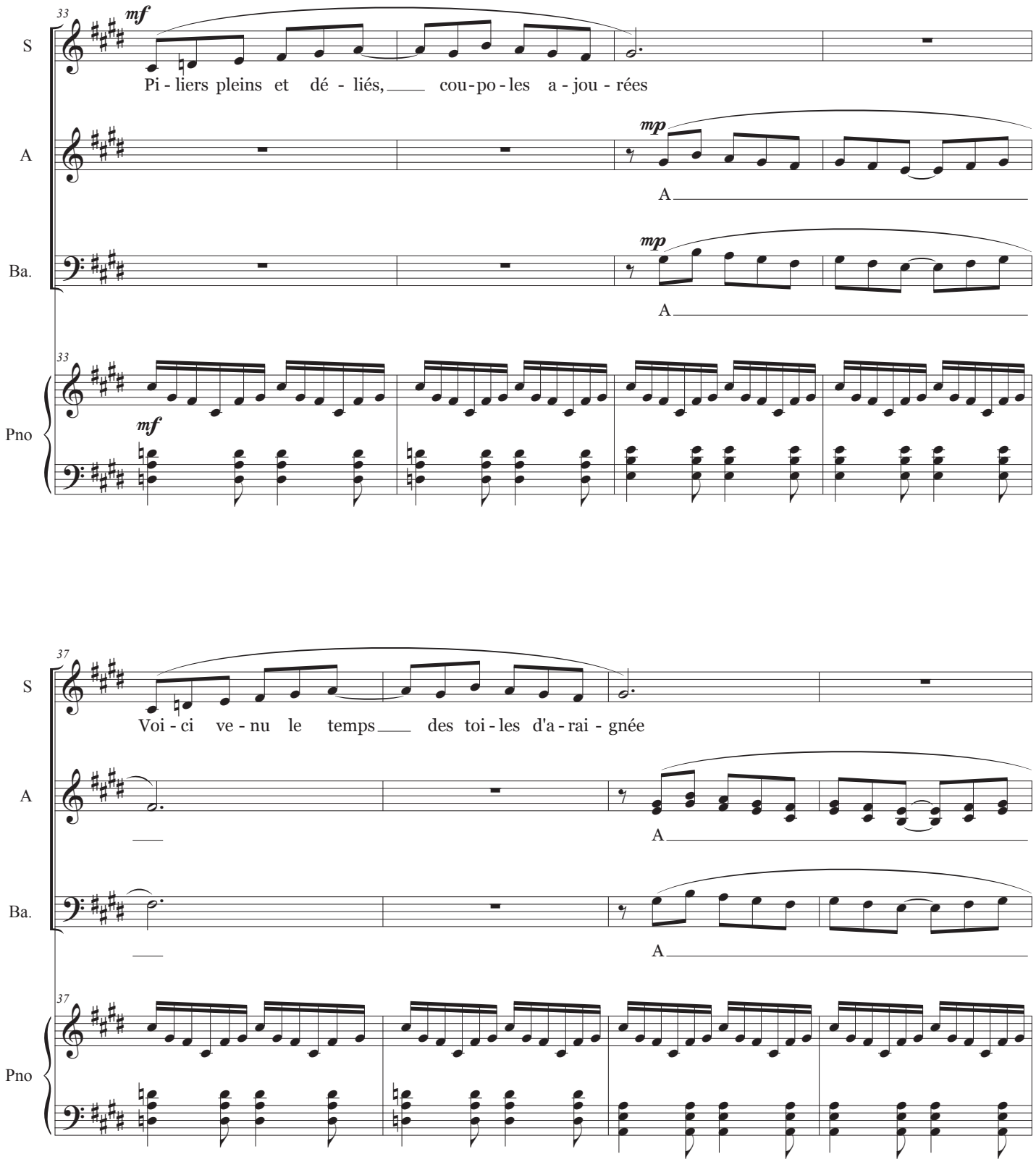
33
S
mf
Pi - liers pleins et dé - liés, cou - po - les a - jou - rées
A
mp
A
Ba.
mp
A
33
Pno
mf
37
S
Voi - ci ve - nu le temps des toi - les d'a - rai - gnée
A
A
Ba.
A
37
Pno

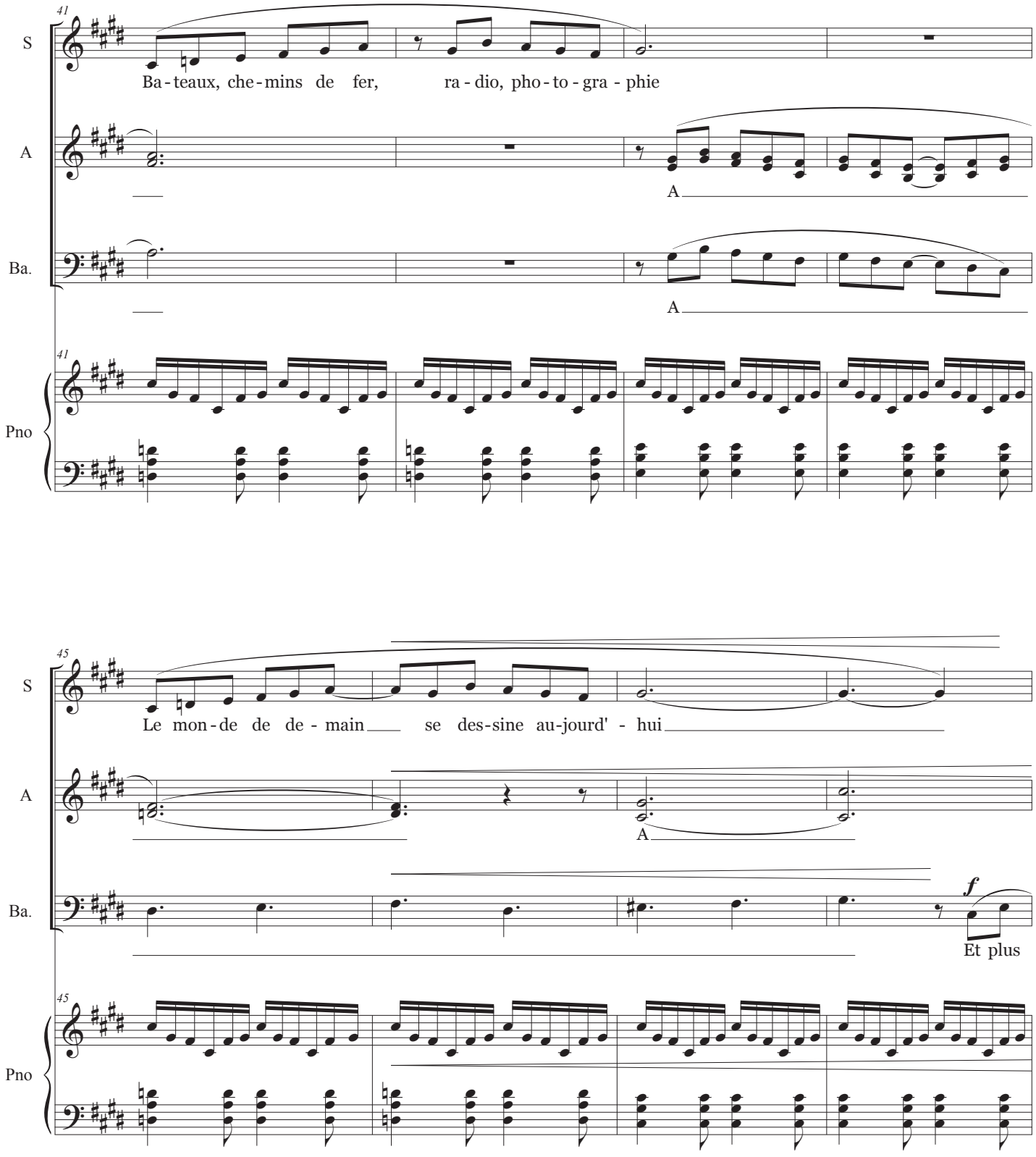
41
S
Ba - teaux, che - mins de fer, ra - dio, pho - to - gra - phie
A
A
Ba.
A
41
Pno
45
S
Le mon - de de de - main se des - sine au - jourd' - hui
A
A
Ba.
f
Et plus
45
Pno

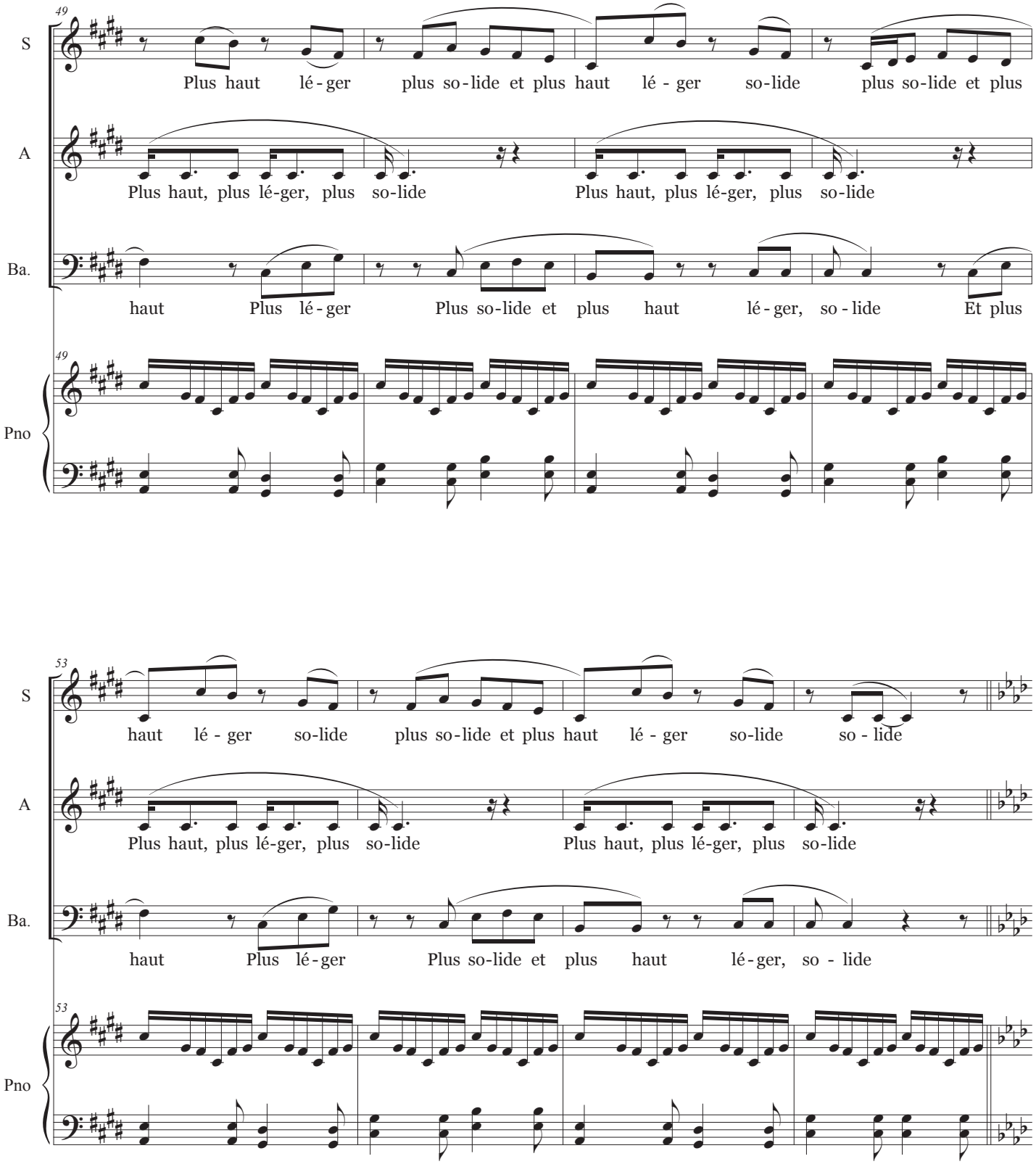
49
S
Plus haut lé - ger plus so - lide et plus haut lé - ger so - lide plus so - lide et plus
A
Plus haut, plus lé-ger, plus so-lide Plus haut, plus lé-ger, plus so-lide
Ba.
haut Plus lé - ger Plus so - lide et plus haut lé - ger, so - lide Et plus
49
Pno

53
S
haut lé - ger so - lide plus so - lide et plus haut lé - ger so - lide so - lide
A
Plus haut, plus lé-ger, plus so-lide Plus haut, plus lé-ger, plus so-lide
Ba.
haut Plus lé - ger Plus so - lide et plus haut lé - ger, so - lide
53
Pno

57
S
A
Ba.
Pno
mp
Sur des routes et des rails on voy-age on a - vance
61
Le pro - grès cha - que jour a - bo - lit les dis - tances

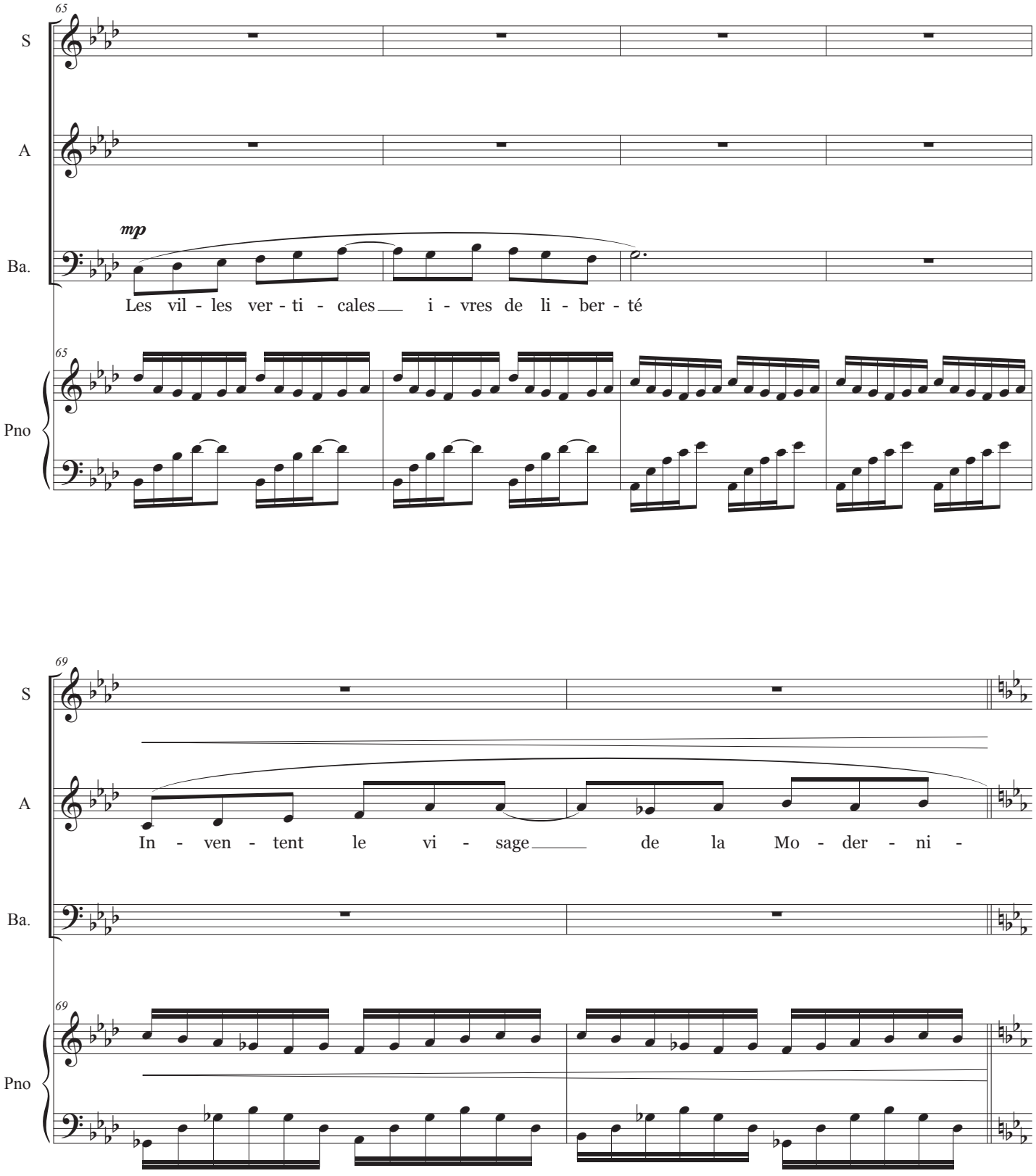
65
S
A
Ba.
mp
Les vil - les ver - ti - cales i - vres de li - ber - té
65
Pno
69
S
A
In - ven - tent le vi - sage de la Mo - der - ni -
Ba.
69
Pno

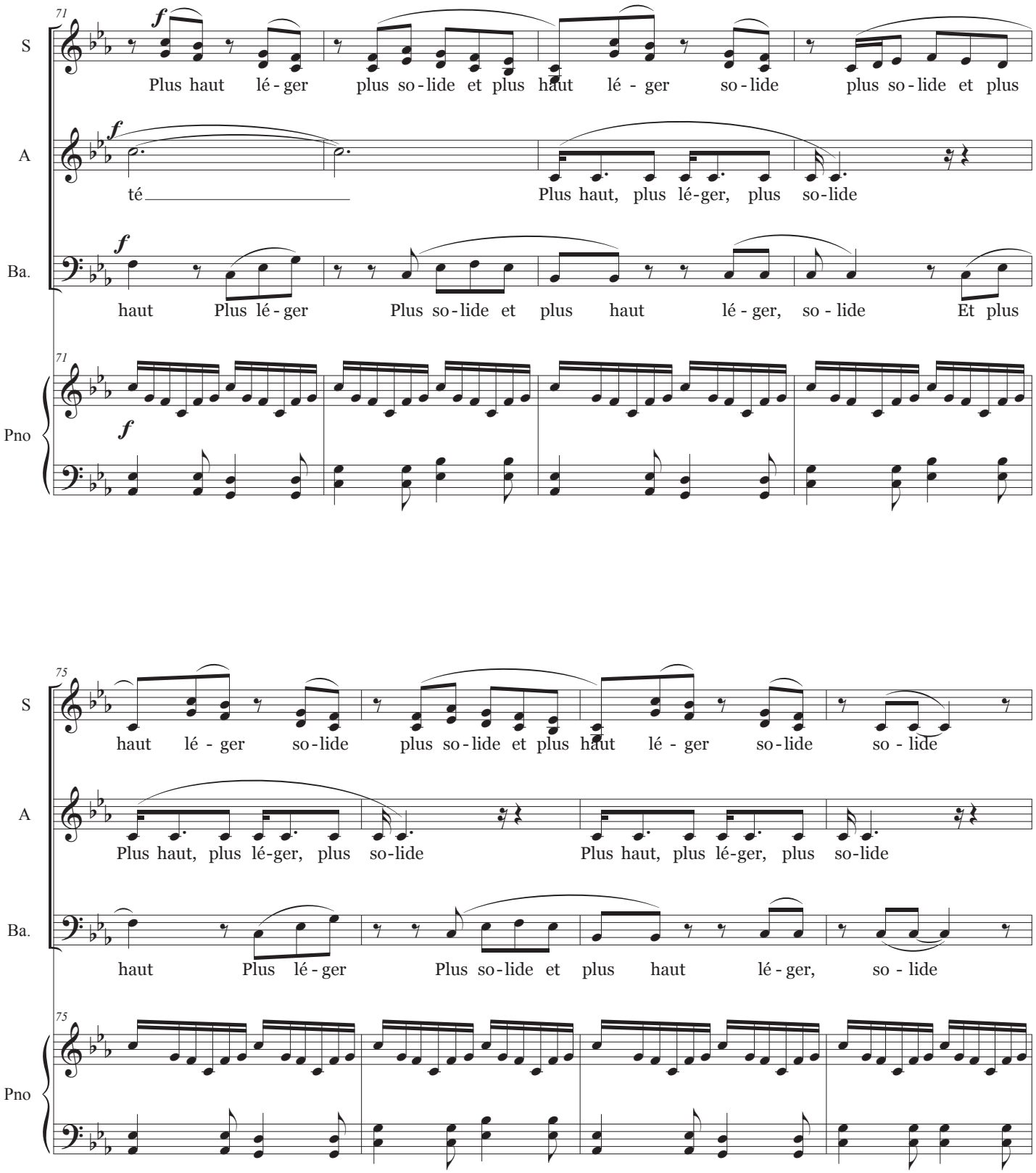
71
S
A
Ba.
Pno
f
Plus haut lé - ger plus so - lide et plus haut lé - ger so - lide plus so - lide et plus
té
Plus haut, plus lé-ger, plus so-lide
haut Plus lé - ger Plus so - lide et plus haut lé - ger, so - lide Et plus

75
S
A
Ba.
Pno
haut lé - ger so - lide plus so - lide et plus haut lé - ger so - lide so - lide
Plus haut, plus lé-ger, plus so-lide Plus haut, plus lé-ger, plus so-lide
haut Plus lé - ger Plus so - lide et plus haut lé - ger, so - lide

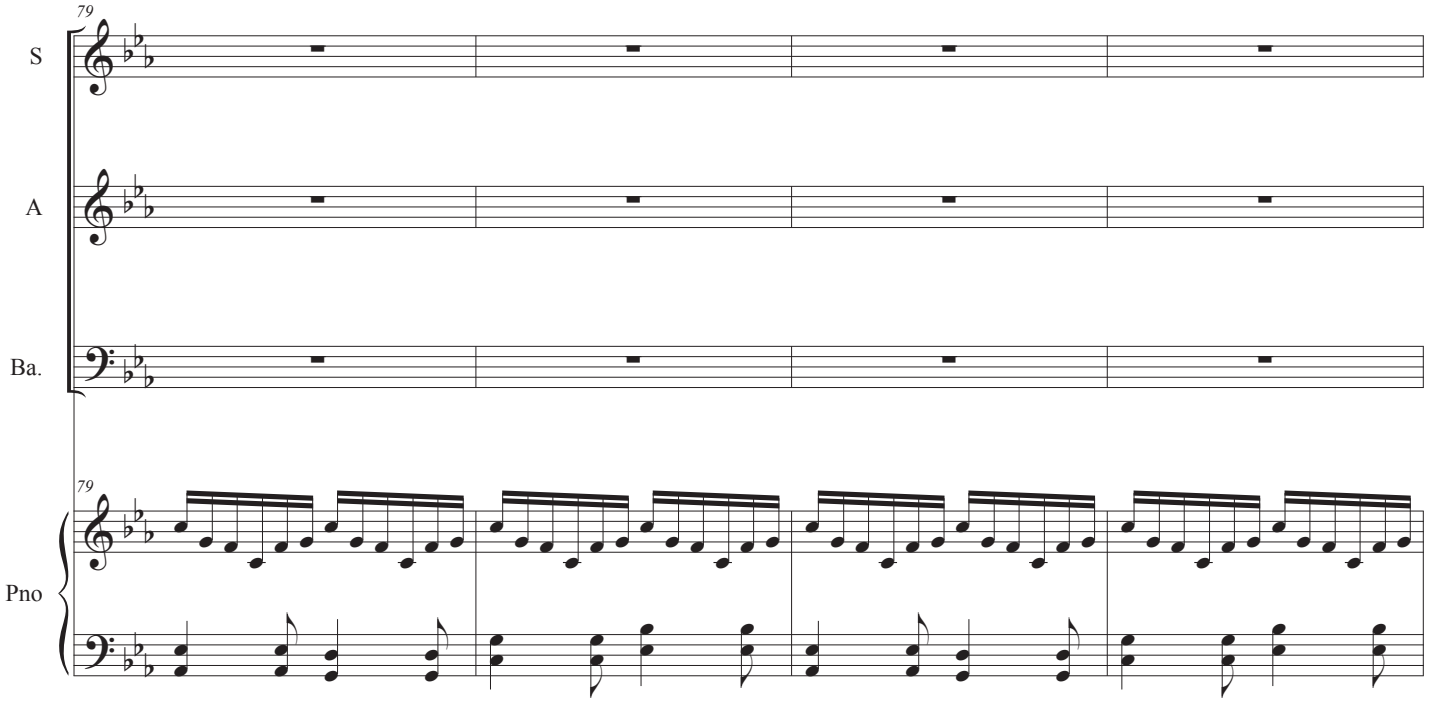
79
S
A
Ba.
79
Pno

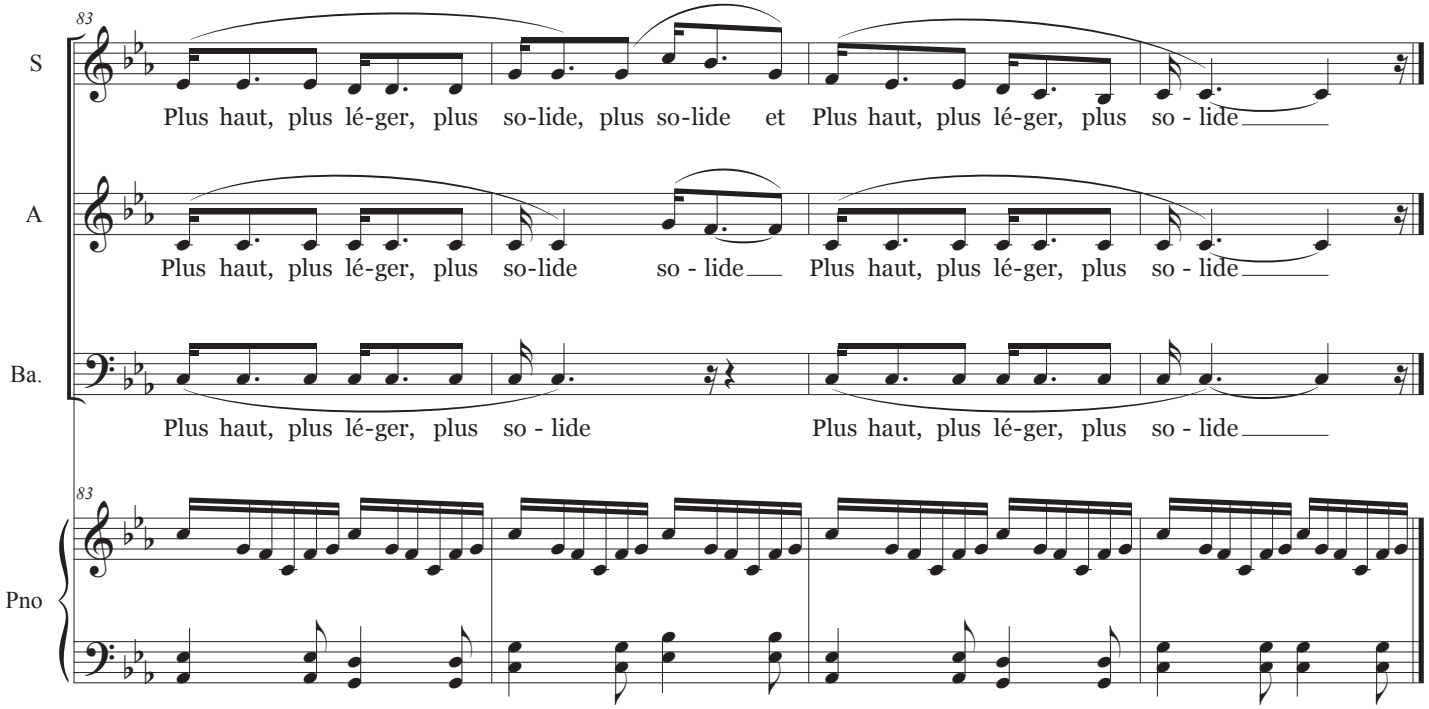
83
S
Plus haut, plus lé-ger, plus so-lide, plus so-lide et Plus haut, plus lé-ger, plus so - lide
A
Plus haut, plus lé-ger, plus so-lide so - lide Plus haut, plus lé-ger, plus so - lide
Ba.
Plus haut, plus lé-ger, plus so - lide Plus haut, plus lé-ger, plus so - lide
83
Pno

3 Chère maman

Musique : Lise Borel

Paroles : Cécile Borel

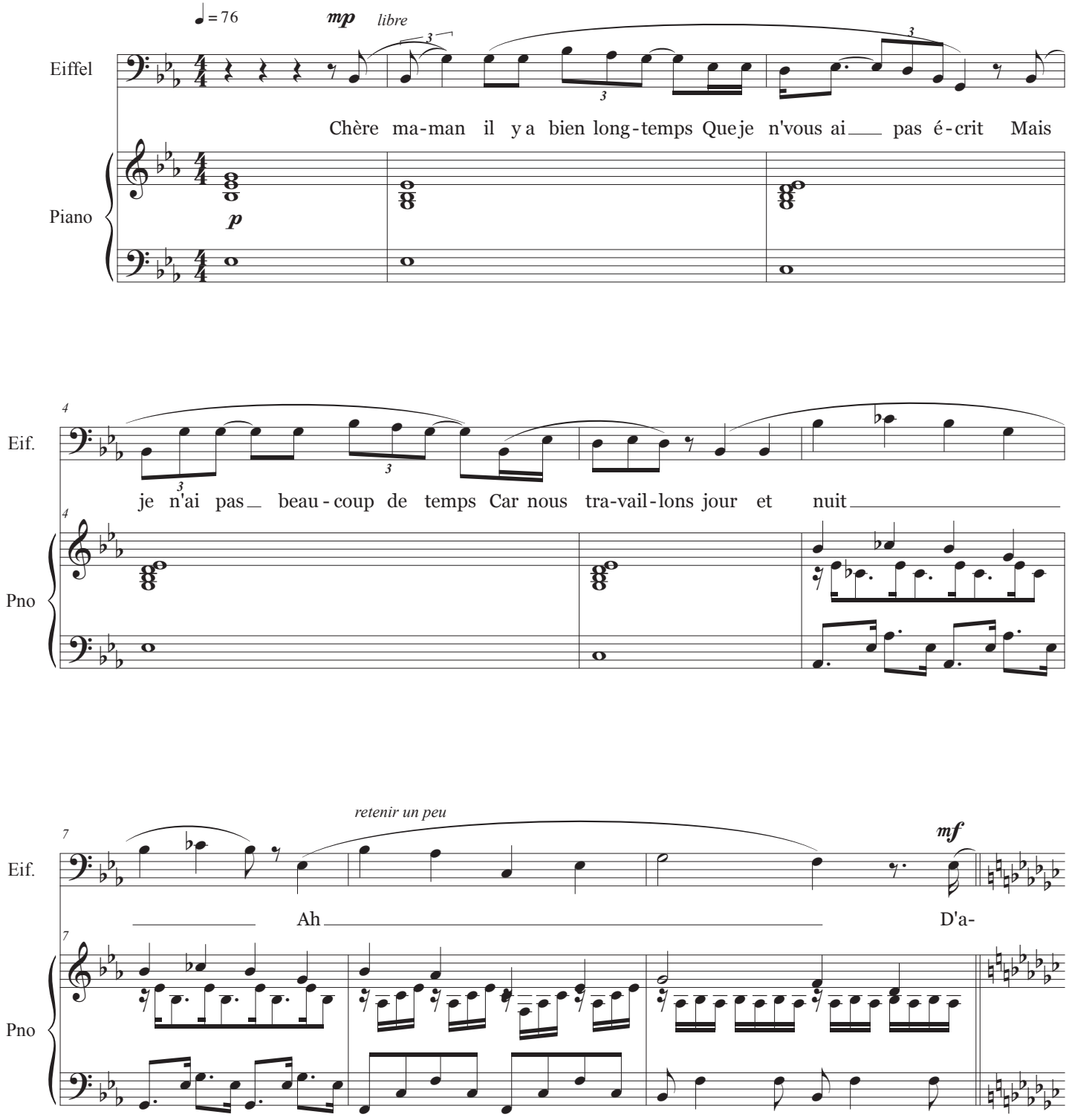

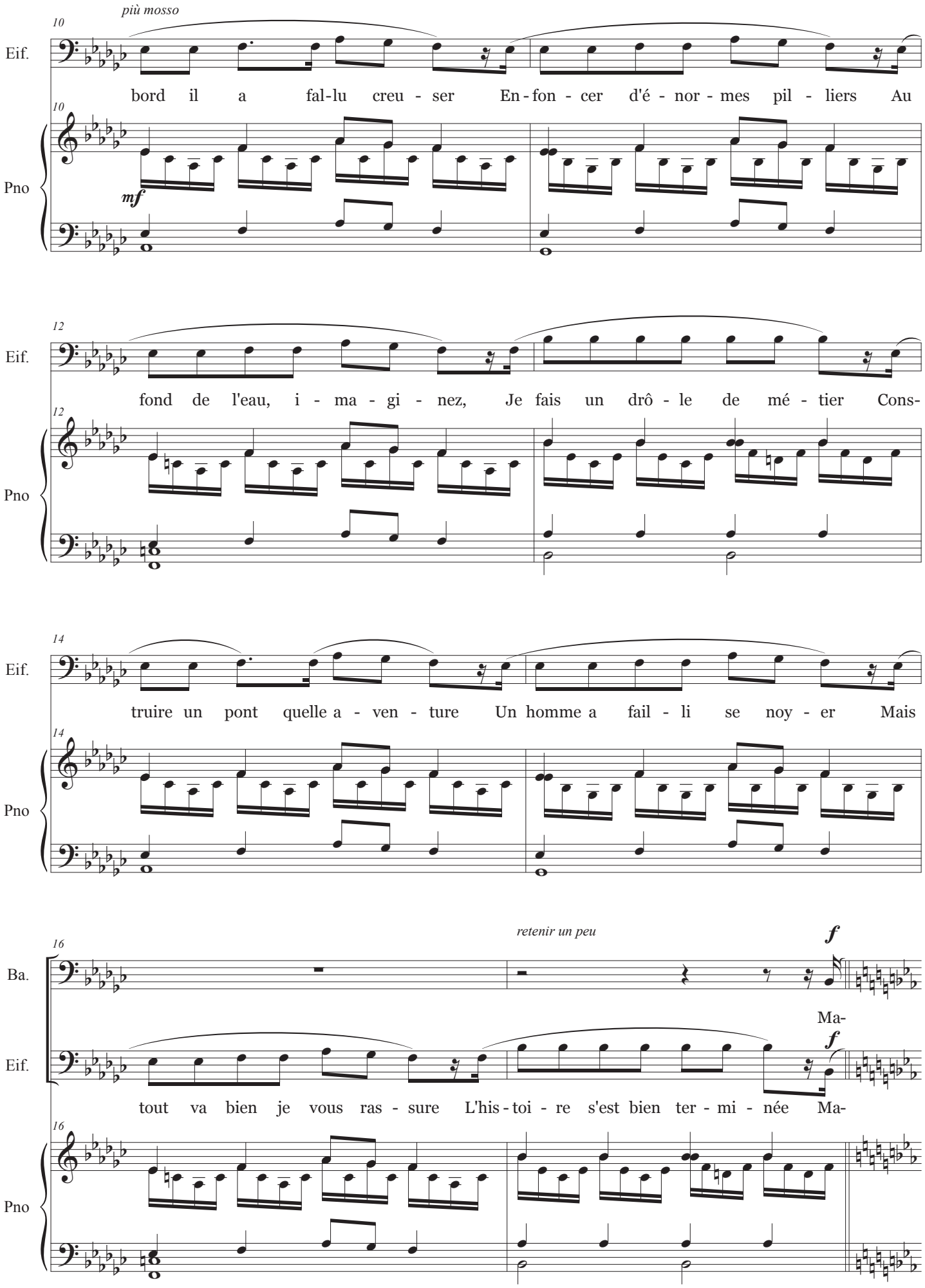
più mosso
10
Eif.
bord il a fal-lu creu - ser En - fon - cer d'é - nor - mes pil - liers Au
10
Pno
mf
12
Eif.
fond de l'eau, i - ma - gi - nez, Je fais un drô - le de mé - tier Cons-
12
Pno
14
Eif.
truire un pont quelle a - ven - ture Un homme a fail - li se noy - er Mais
14
Pno
retenir un peu
f
16
Ba.
Ma-
f
Eif.
tout va bien je vous ras - sure L'his - toi - re s'est bien ter - mi - née Ma-
16
Pno

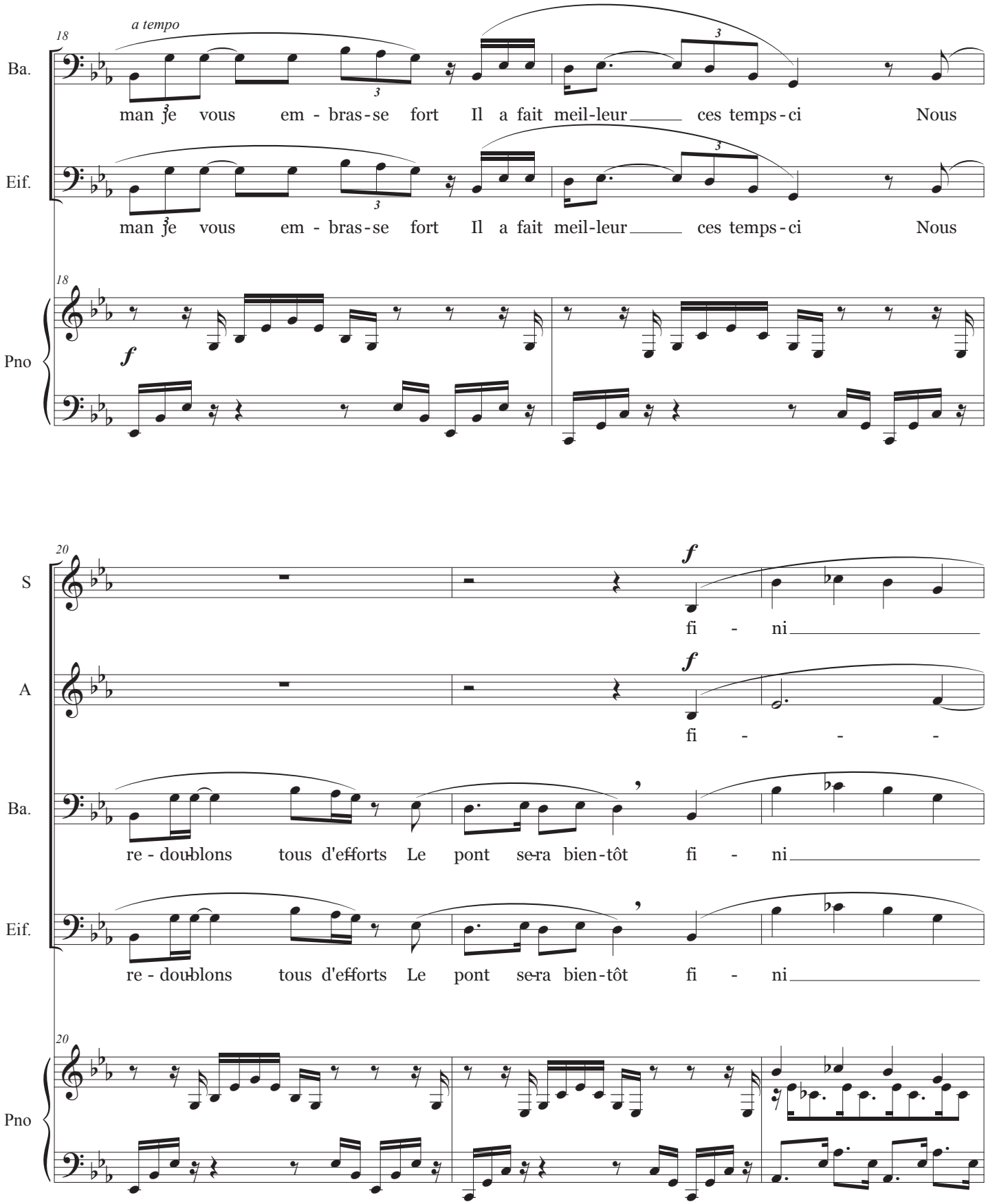
a tempo
18
Ba.
man je vous em - bras - se fort Il a fait meil-leur ces temps - ci Nous
Eif.
man je vous em - bras - se fort Il a fait meil-leur ces temps - ci Nous
Pno
f
20
S
fi - ni
A
fi - - -
Ba.
re - doublons tous d'efforts Le pont sera bien-tôt fi - ni
Eif.
re - doublons tous d'efforts Le pont sera bien-tôt fi - ni
Pno

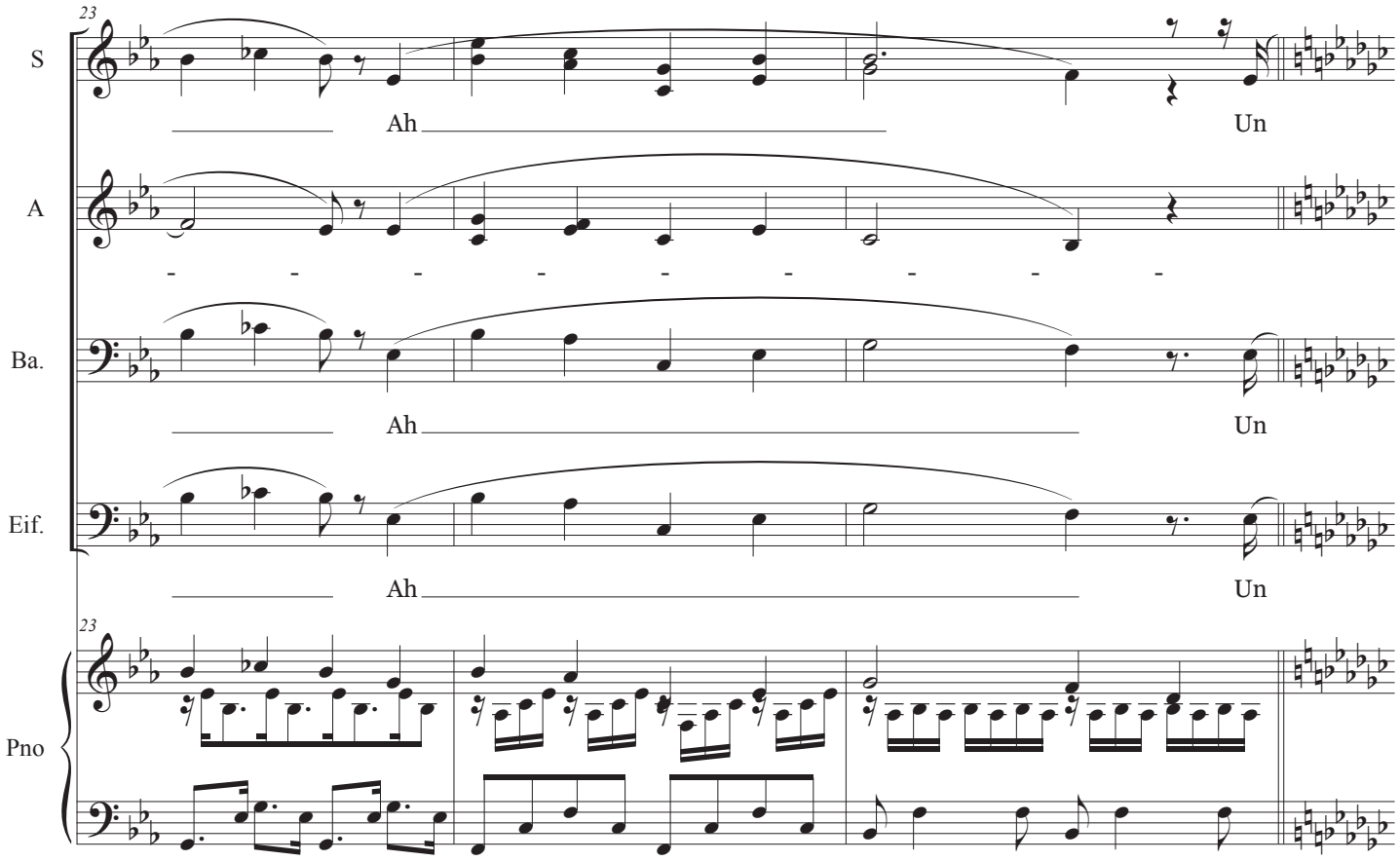
23
S
Ah
Un
A
Ba.
Ah
Un
Eif.
Ah
Un
23
Pno

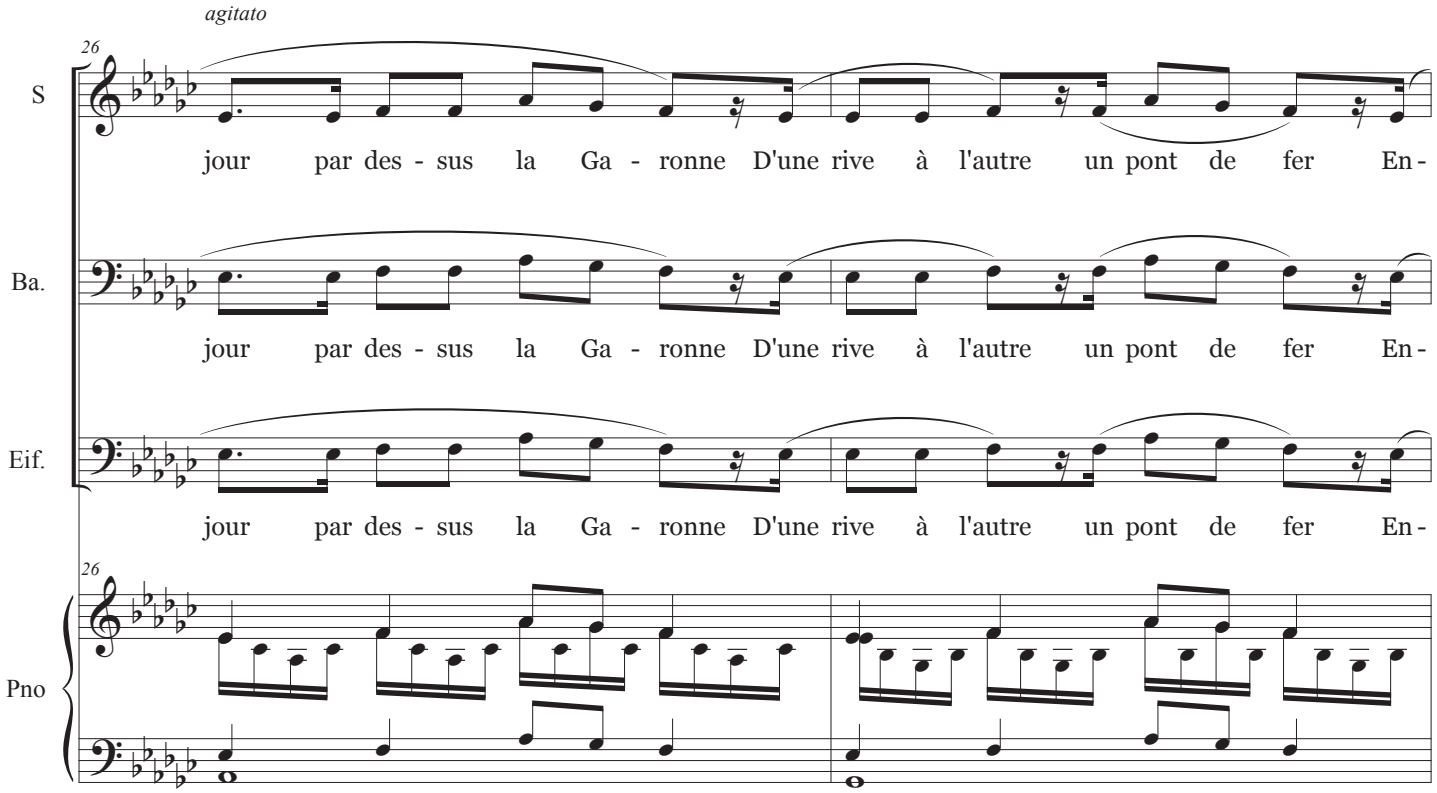
agitato
26
S
jour par des - sus la Ga - ronne D'une rive à l'autre un pont de fer En -
Ba.
jour par des - sus la Ga - ronne D'une rive à l'autre un pont de fer En -
Eif.
jour par des - sus la Ga - ronne D'une rive à l'autre un pont de fer En -
26
Pno

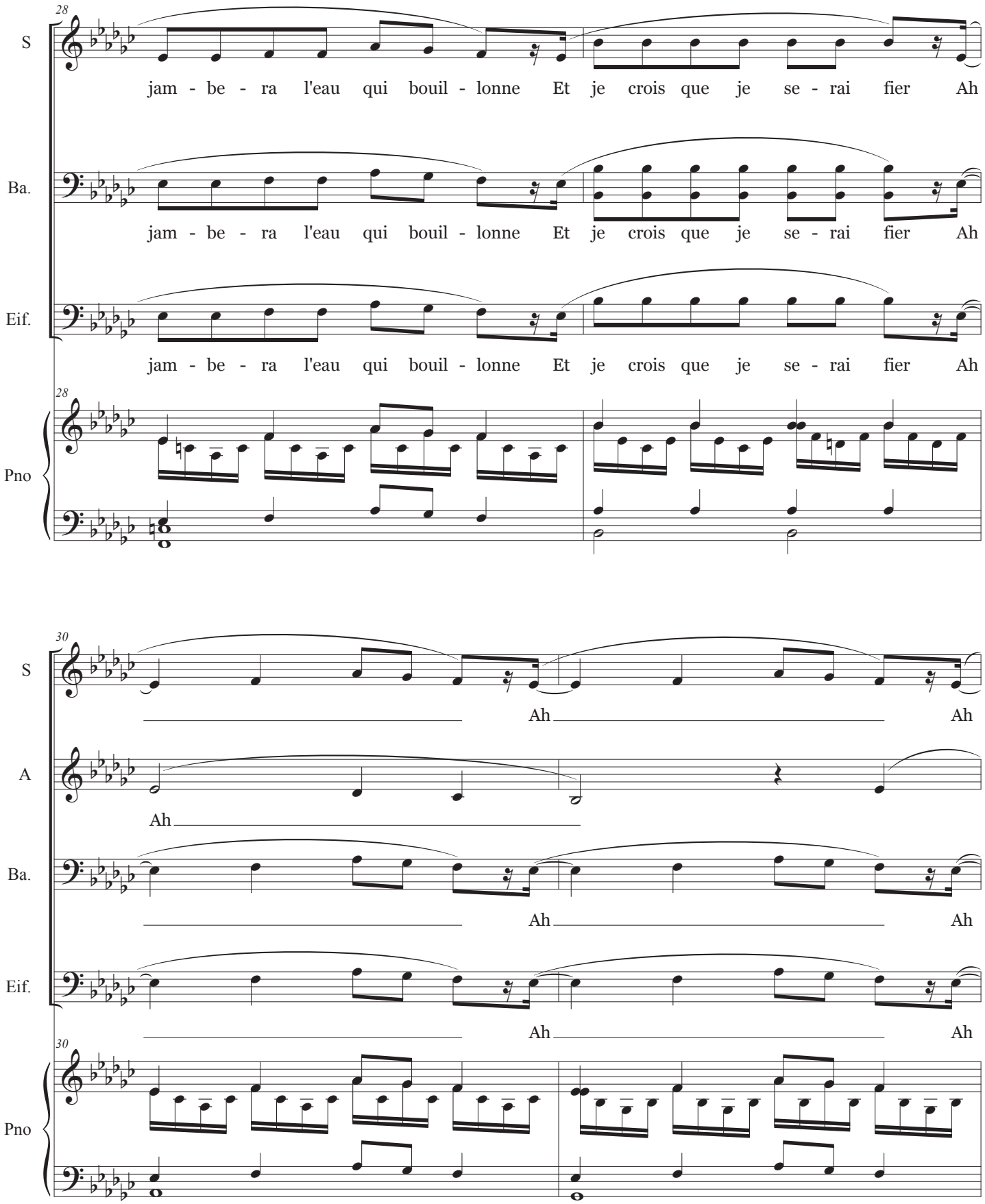
28
S
jam - be - ra l'eau qui bouil - lonne Et je crois que je se - rai fier Ah
Ba.
jam - be - ra l'eau qui bouil - lonne Et je crois que je se - rai fier Ah
Eif.
jam - be - ra l'eau qui bouil - lonne Et je crois que je se - rai fier Ah
28
Pno
30
S
Ah
Ah
A
Ah
Ba.
Ah
Ah
Eif.
Ah
Ah
30
Pno

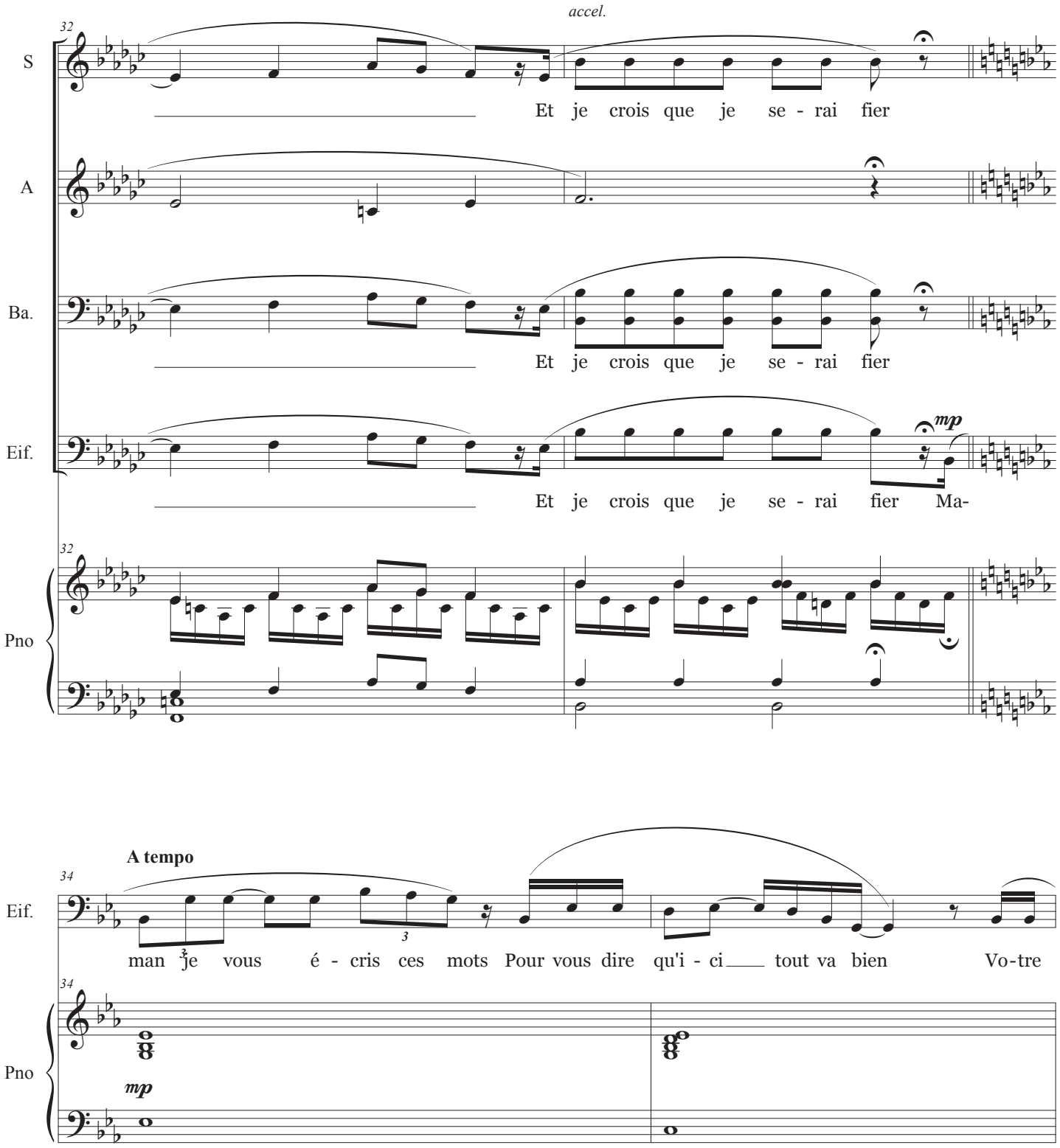
accel.
32
S
Et je crois que je se - rai fier
A
Ba.
Et je crois que je se - rai fier
Eif.
mp
Et je crois que je se - rai fier Ma-
32
Pno
A tempo
34
Eif.
3
man je vous é - cris ces mots Pour vous dire qu'i - ci tout va bien Vo-tre
34
Pno
mp

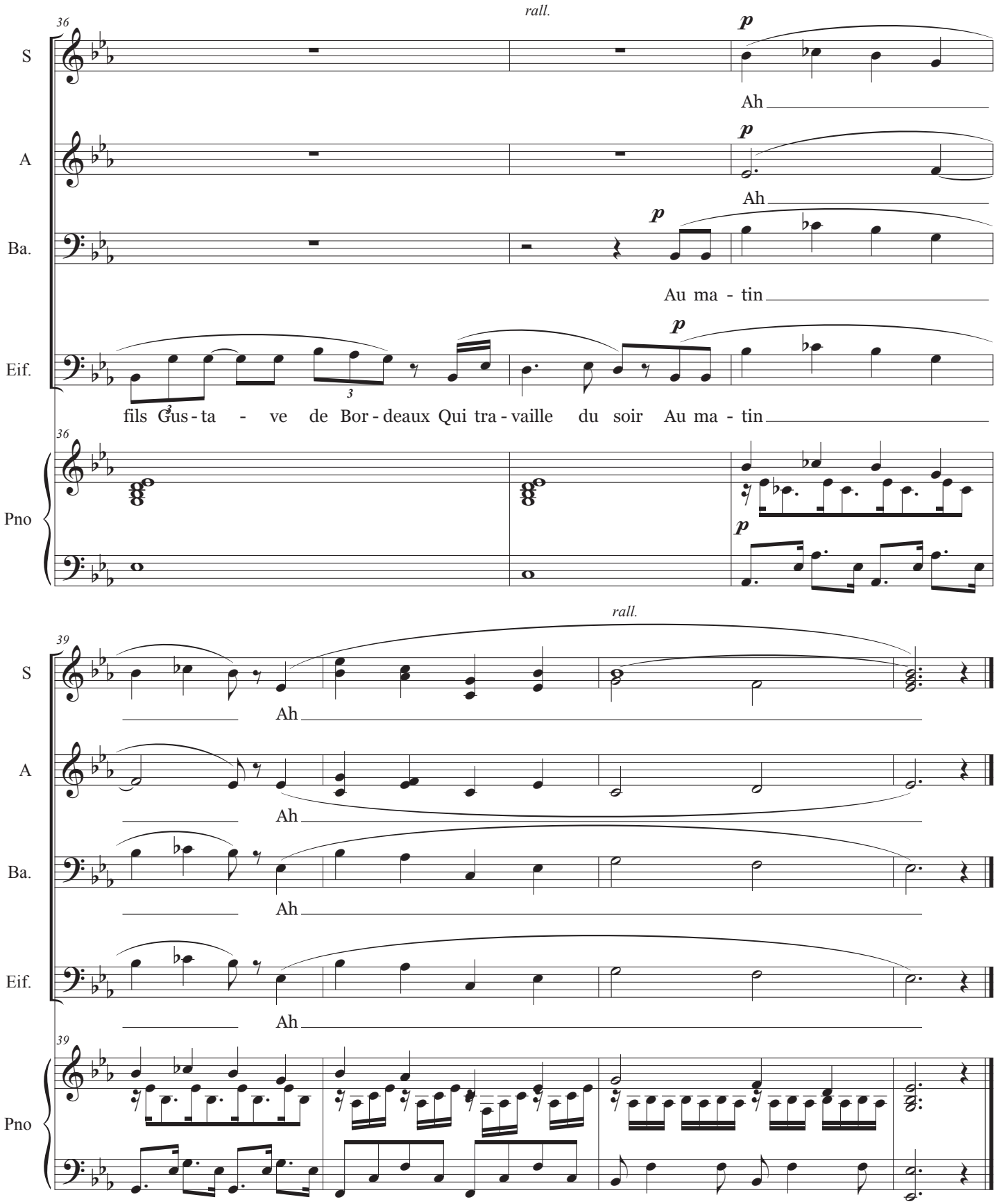
rall.
36
S
A
Ba.
Eif.
Pno
p
Ah
Au ma - tin
fils Gus - ta - ve de Bor - deaux Qui tra - vaille du soir Au ma - tin
rall.
39

4 Des ponts, des ponts

Musique : Lise Borel

Paroles : Cécile Borel

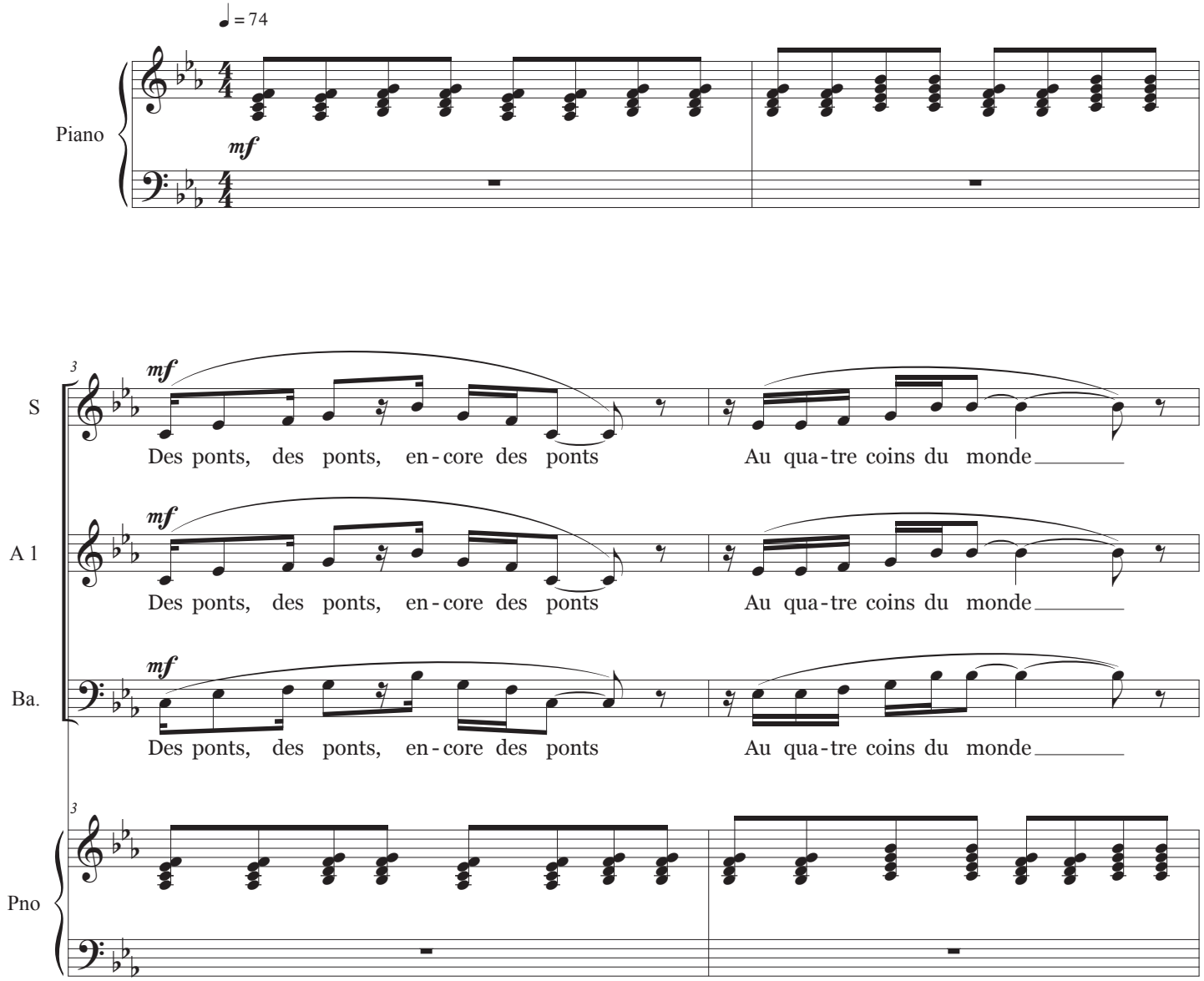

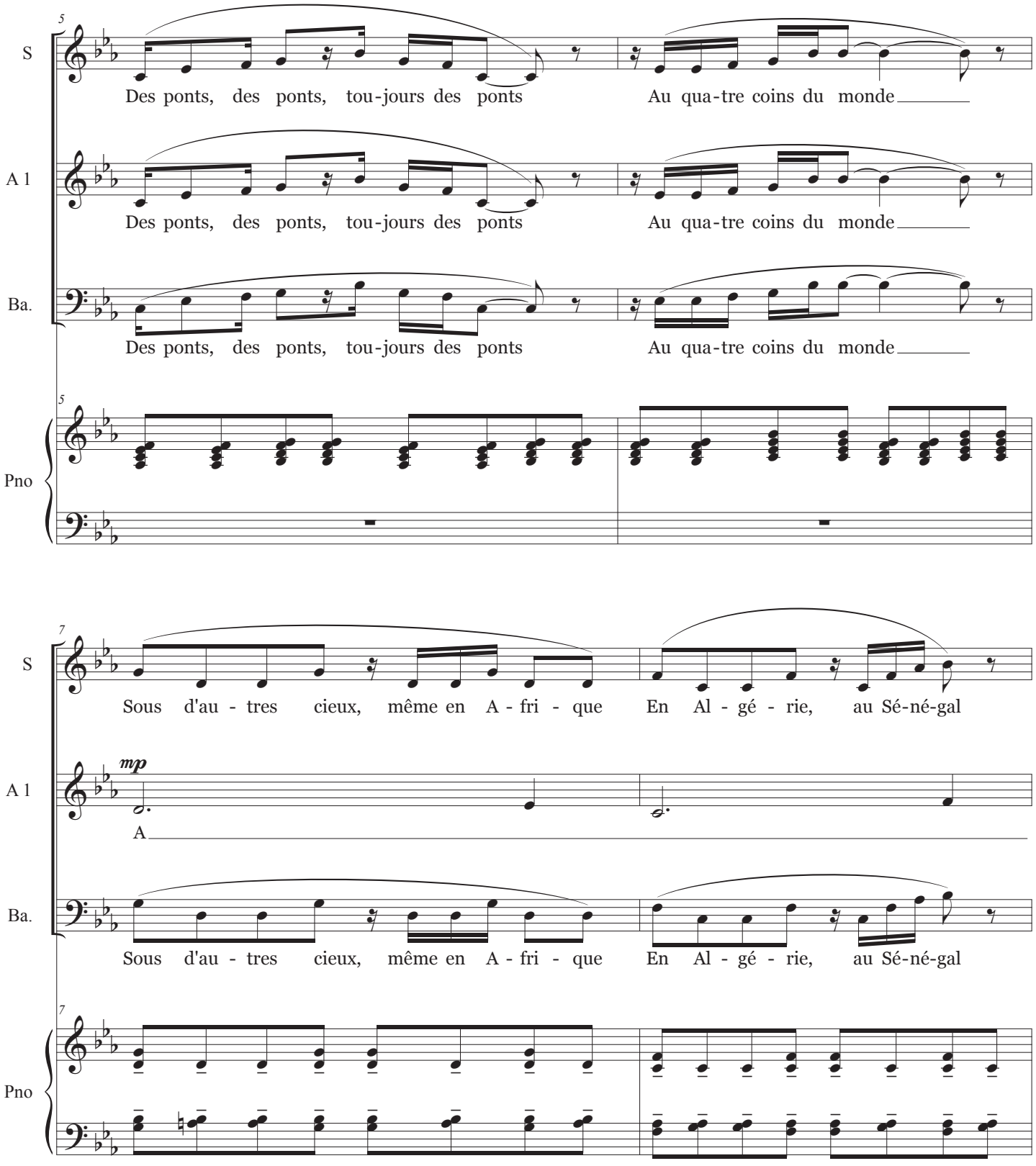
5
S
Des ponts, des ponts, tou-jours des ponts
Au qua-tre coins du monde
A 1
Des ponts, des ponts, tou-jours des ponts
Au qua-tre coins du monde
Ba.
Des ponts, des ponts, tou-jours des ponts
Au qua-tre coins du monde
5
Pno
7
S
Sous d'au - tres cieux, même en A - fri - que
En Al - gé - rie, au Sé-né-gal
A 1
mp
A
Ba.
Sous d'au - tres cieux, même en A - fri - que
En Al - gé - rie, au Sé-né-gal
7
Pno

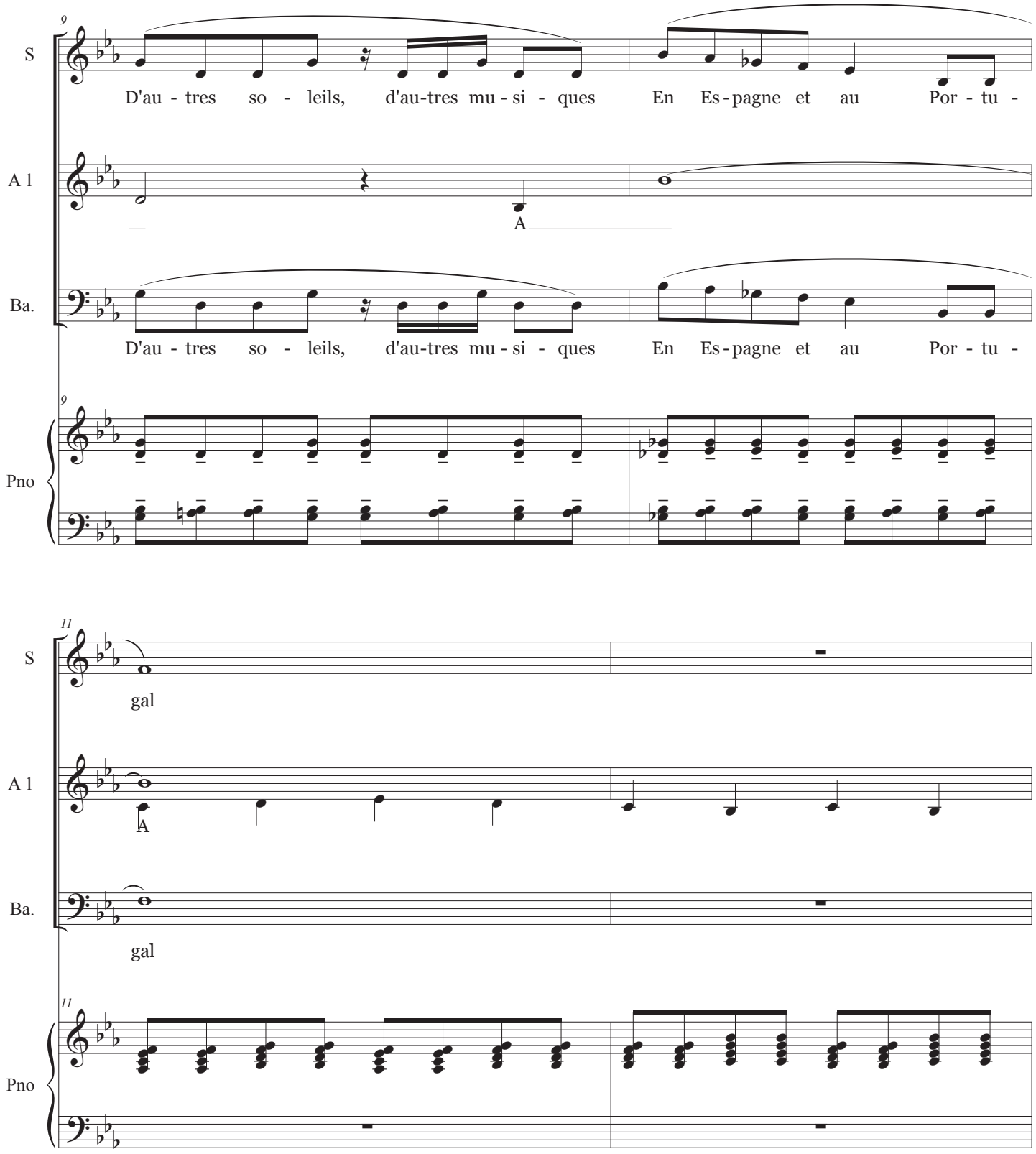
9
S
D'au - tres so - leils, d'au-tres mu - si - ques En Es - pagne et au Por - tu -
A 1
A
Ba.
D'au - tres so - leils, d'au-tres mu - si - ques En Es - pagne et au Por - tu -
9
Pno
11
S
gal
A 1
A
Ba.
gal
11
Pno

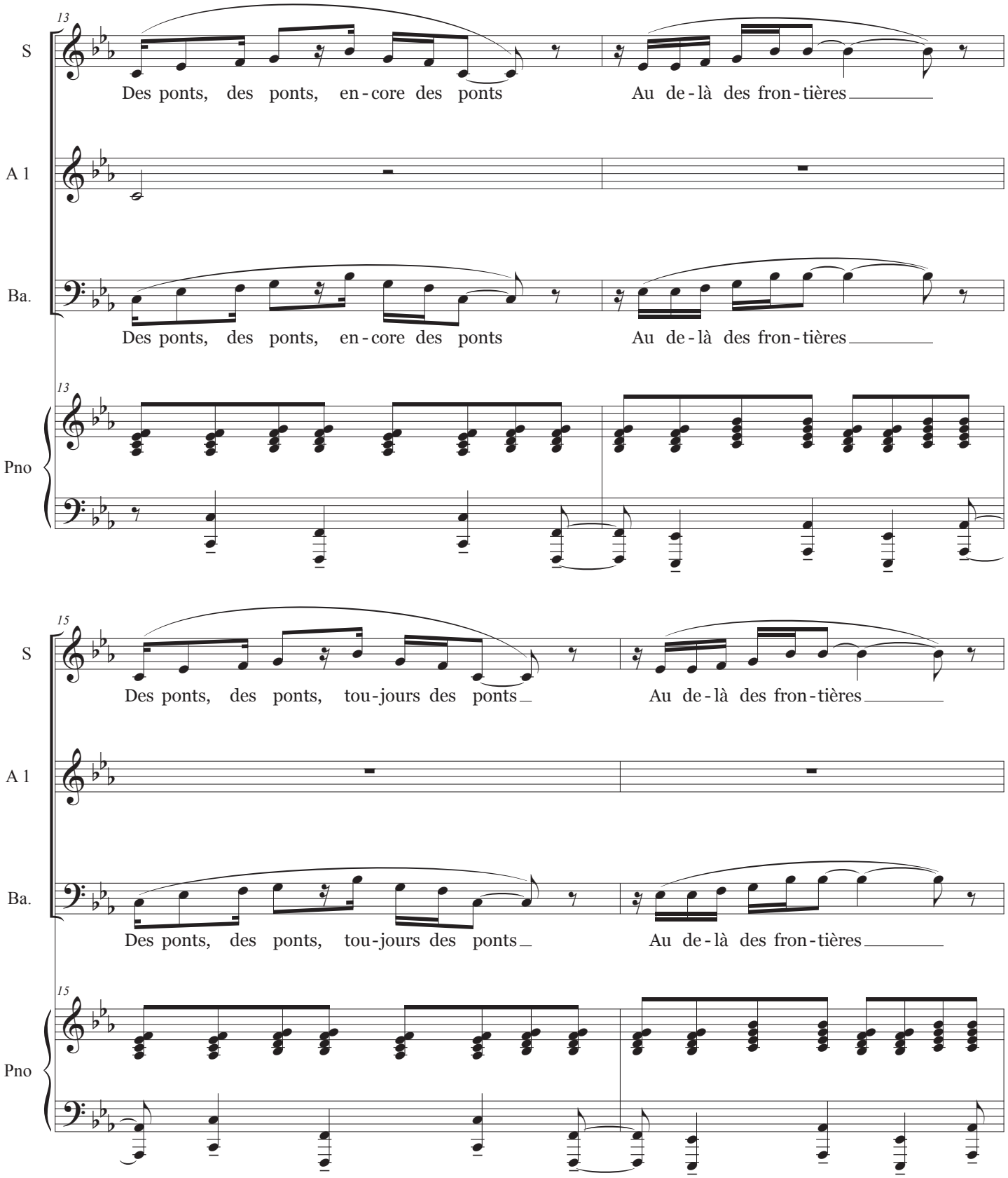
13
S
Des ponts, des ponts, en - core des ponts
Au de - là des fron - tières
A 1
Ba.
Des ponts, des ponts, en - core des ponts
Au de - là des fron - tières
13
Pno
15
S
Des ponts, des ponts, tou - jours des ponts
Au de - là des fron - tières
A 1
Ba.
Des ponts, des ponts, tou - jours des ponts
Au de - là des fron - tières
15
Pno

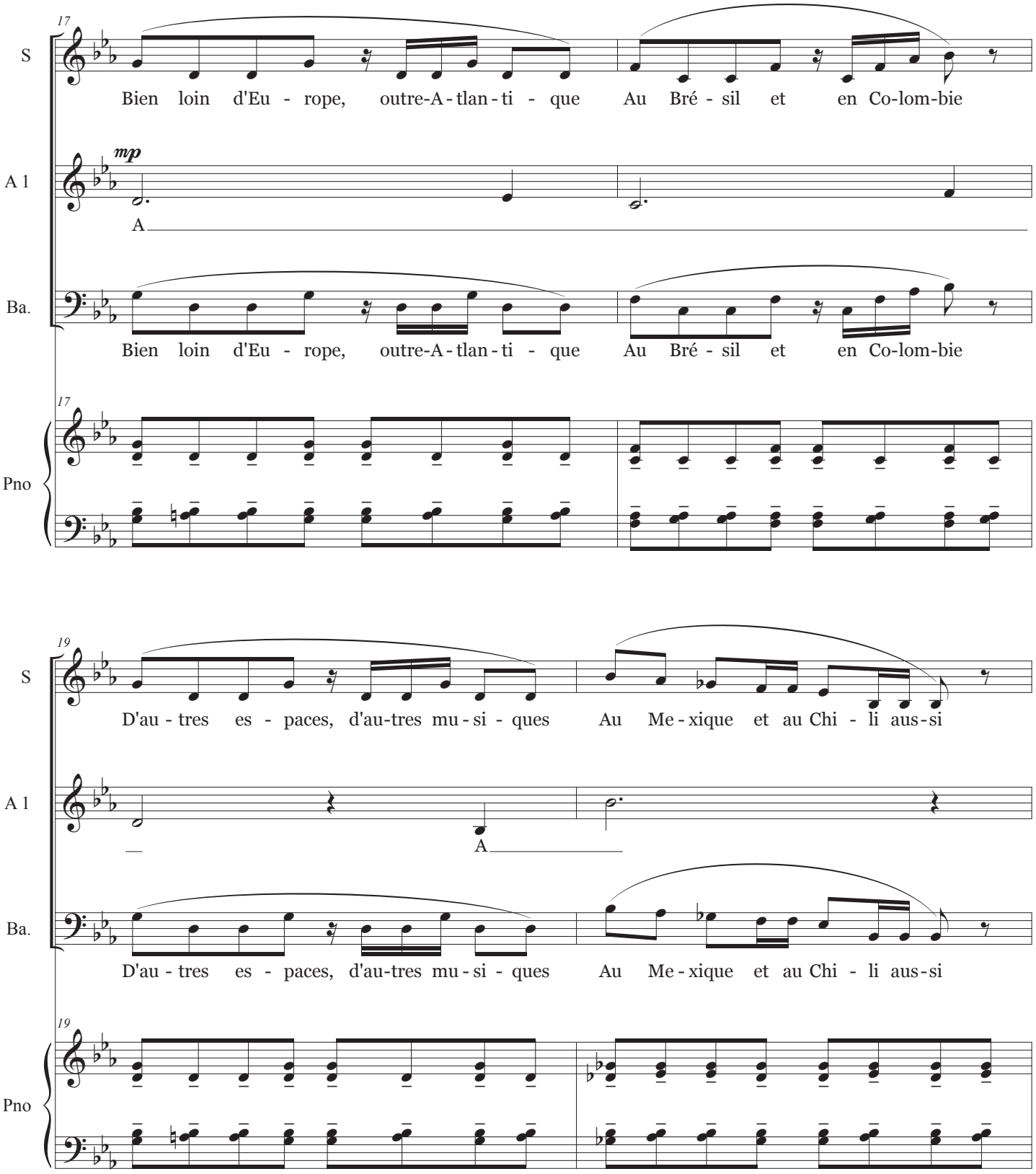
17
S
Bien loin d'Eu - rope, outre-A - tlan - ti - que Au Bré - sil et en Co-lom-bie
A 1
mp
A
Ba.
Bien loin d'Eu - rope, outre-A - tlan - ti - que Au Bré - sil et en Co-lom-bie
17
Pno
19
S
D'au - tres es - paces, d'au-tres mu - si - ques Au Me - xique et au Chi - li aus - si
A 1
A
Ba.
D'au - tres es - paces, d'au-tres mu - si - ques Au Me - xique et au Chi - li aus - si
19
Pno

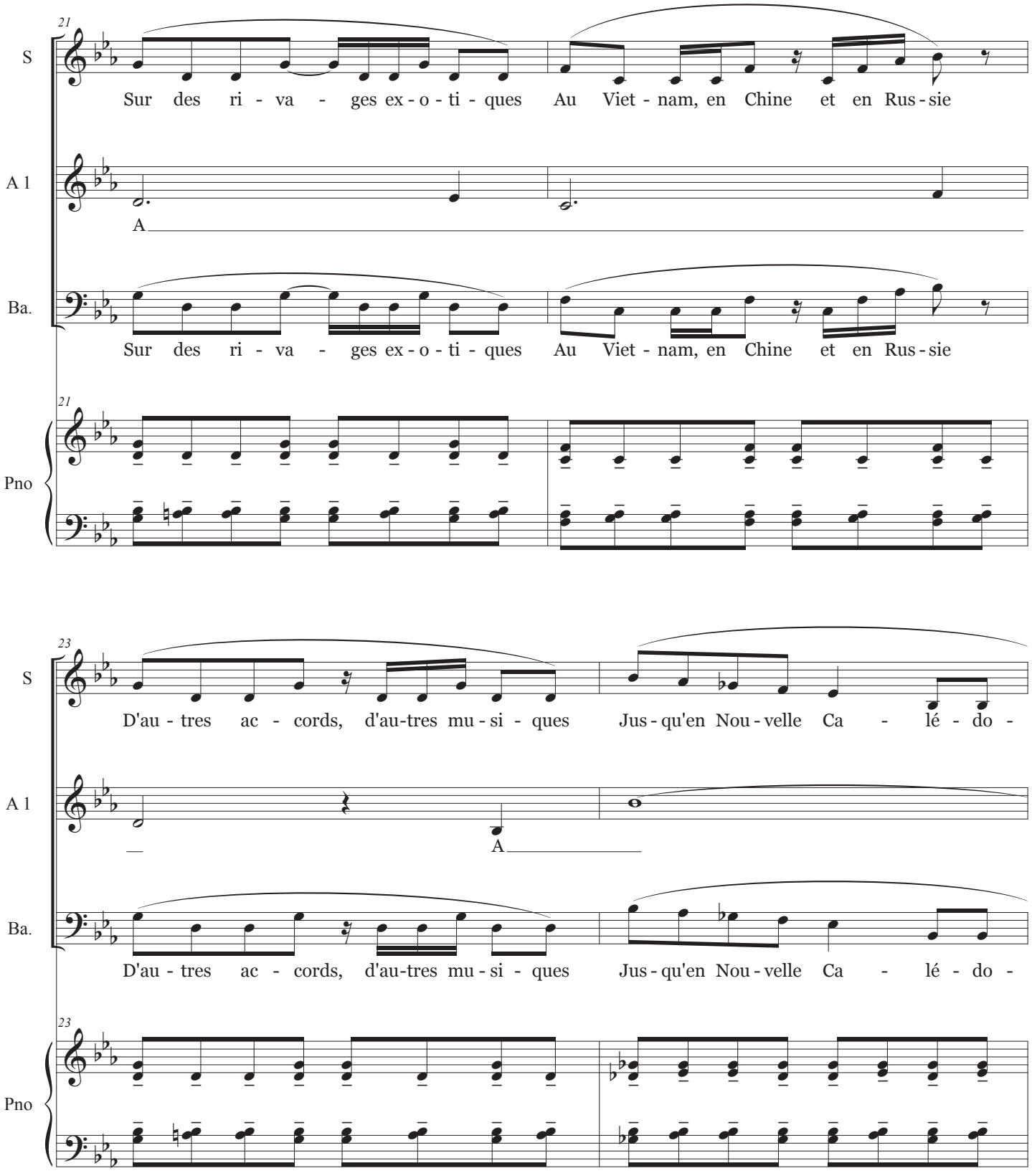
21
S
Sur des ri - va - ges ex - o - ti - ques Au Viet - nam, en Chine et en Rus - sie
A 1
A
Ba.
Sur des ri - va - ges ex - o - ti - ques Au Viet - nam, en Chine et en Rus - sie
21
Pno
23
S
D'au - tres ac - cords, d'au-tres mu - si - ques Jus - qu'en Nou - velle Ca - lé - do -
A 1
A
Ba.
D'au - tres ac - cords, d'au-tres mu - si - ques Jus - qu'en Nou - velle Ca - lé - do -
23
Pno

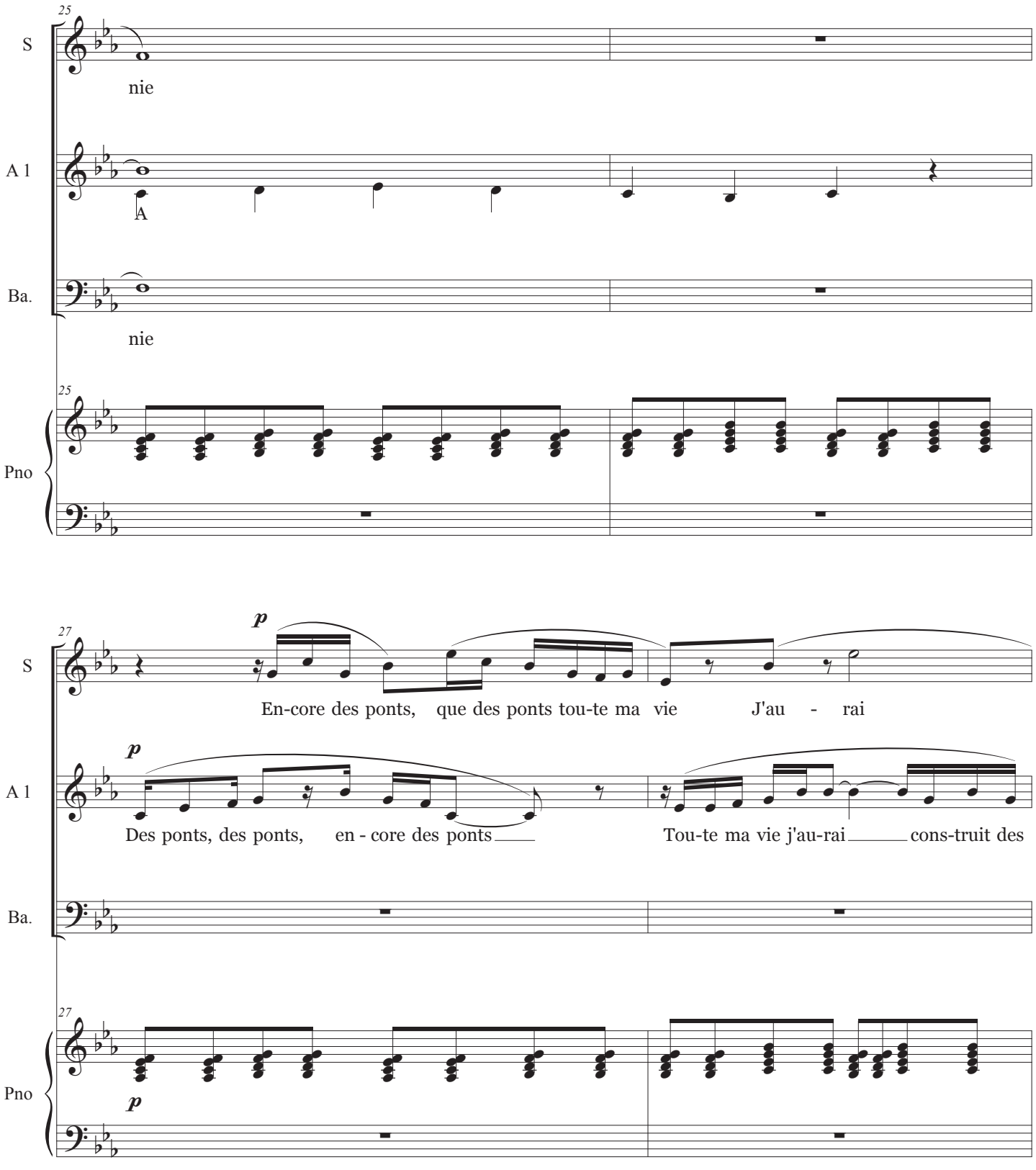
25
S
nie
A 1
A
Ba.
nie
25
Pno
27
S
p
En-core des ponts, que des ponts tou-te ma vie J'au - rai
A 1
p
Des ponts, des ponts, en - core des ponts
Tou-te ma vie j'au-rai
cons-truit des
Ba.
27
Pno
p

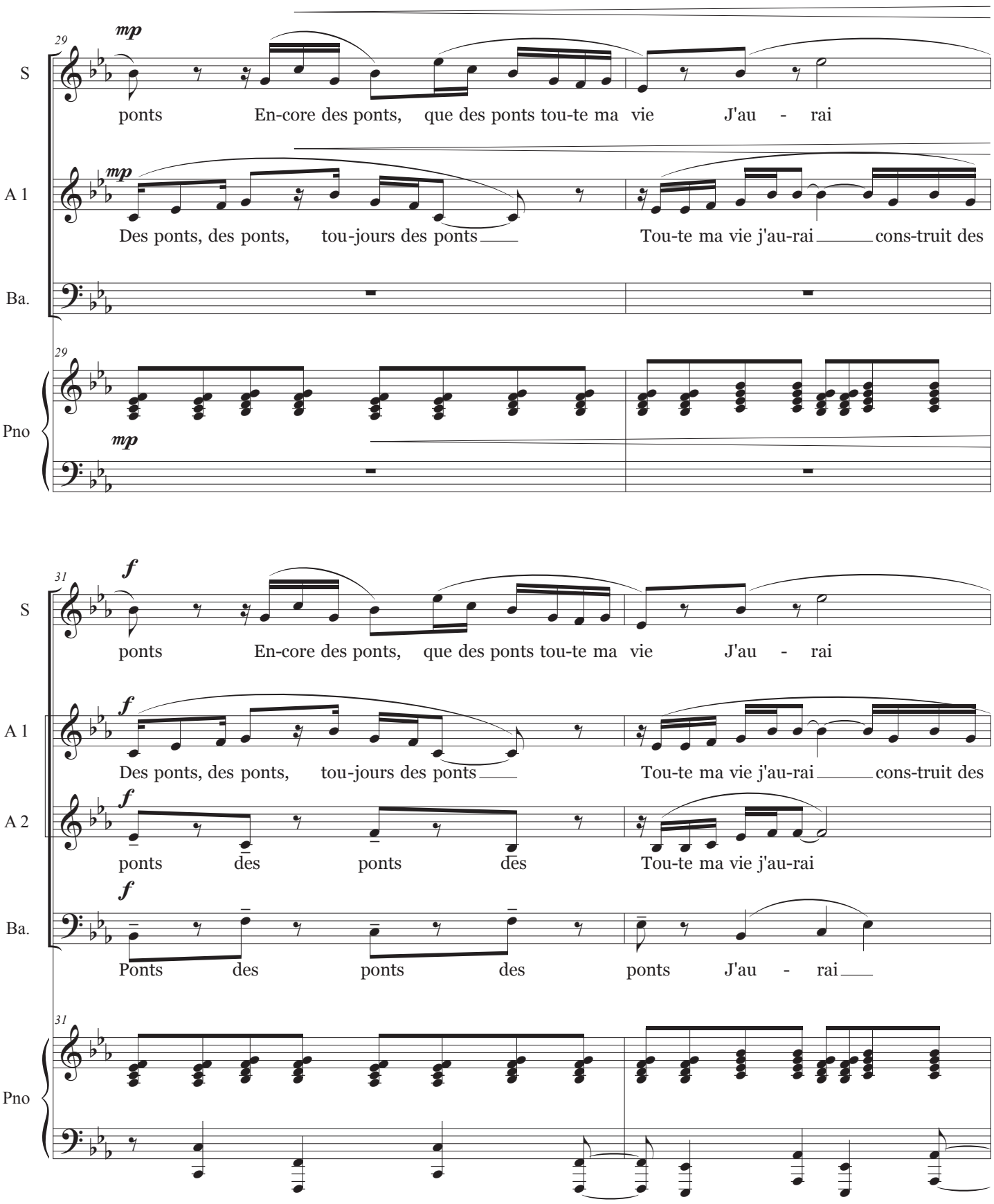
29
mp
S
ponts En-core des ponts, que des ponts tou-te ma vie J'au - rai
A 1
mp
Des ponts, des ponts, tou-jours des ponts Tou-te ma vie j'au-rai cons-truit des
Ba.
29
Pno
mp
31
f
S
ponts En-core des ponts, que des ponts tou-te ma vie J'au - rai
A 1
f
Des ponts, des ponts, tou-jours des ponts Tou-te ma vie j'au-rai cons-truit des
A 2
f
ponts des ponts des Tou-te ma vie j'au-rai
Ba.
f
Ponts des ponts des ponts J'au - rai
31
Pno

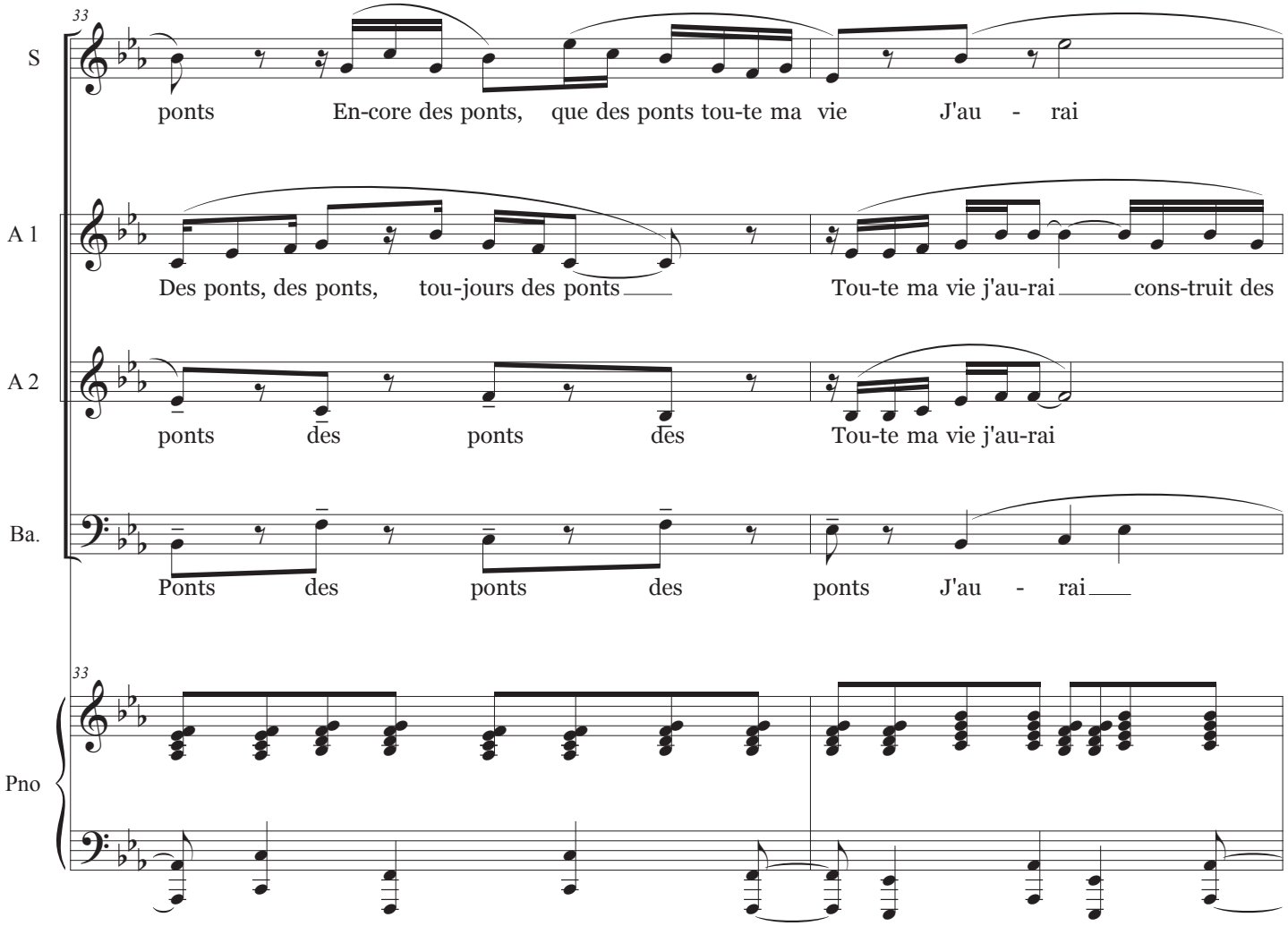
33
S
ponts En-core des ponts, que des ponts tou-te ma vie J'au - rai
A 1
Des ponts, des ponts, tou-jours des ponts Tou-te ma vie j'au-rai cons-truit des
A 2
ponts des ponts des Tou-te ma vie j'au-rai
Ba.
Ponts des ponts des ponts J'au - rai
33
Pno

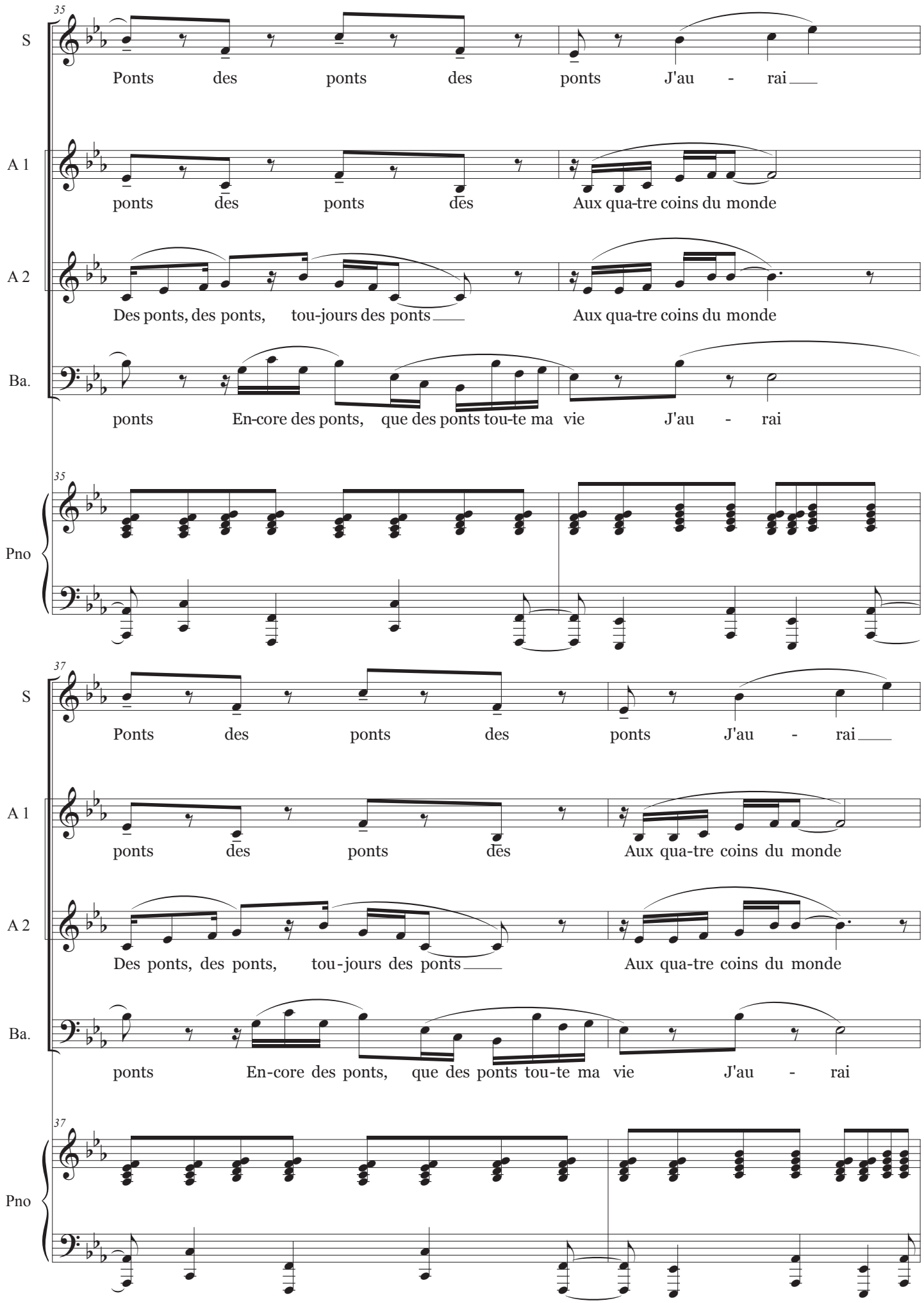
35
S
Ponts des ponts des ponts J'au - rai
A 1
ponts des ponts des Aux qua-tre coins du monde
A 2
Des ponts, des ponts, tou-jours des ponts Aux qua-tre coins du monde
Ba.
ponts En-core des ponts, que des ponts tou-te ma vie J'au - rai
35
Pno
37
S
Ponts des ponts des ponts J'au - rai
A 1
ponts des ponts des Aux qua-tre coins du monde
A 2
Des ponts, des ponts, tou-jours des ponts Aux qua-tre coins du monde
Ba.
ponts En-core des ponts, que des ponts tou-te ma vie J'au - rai
37
Pno

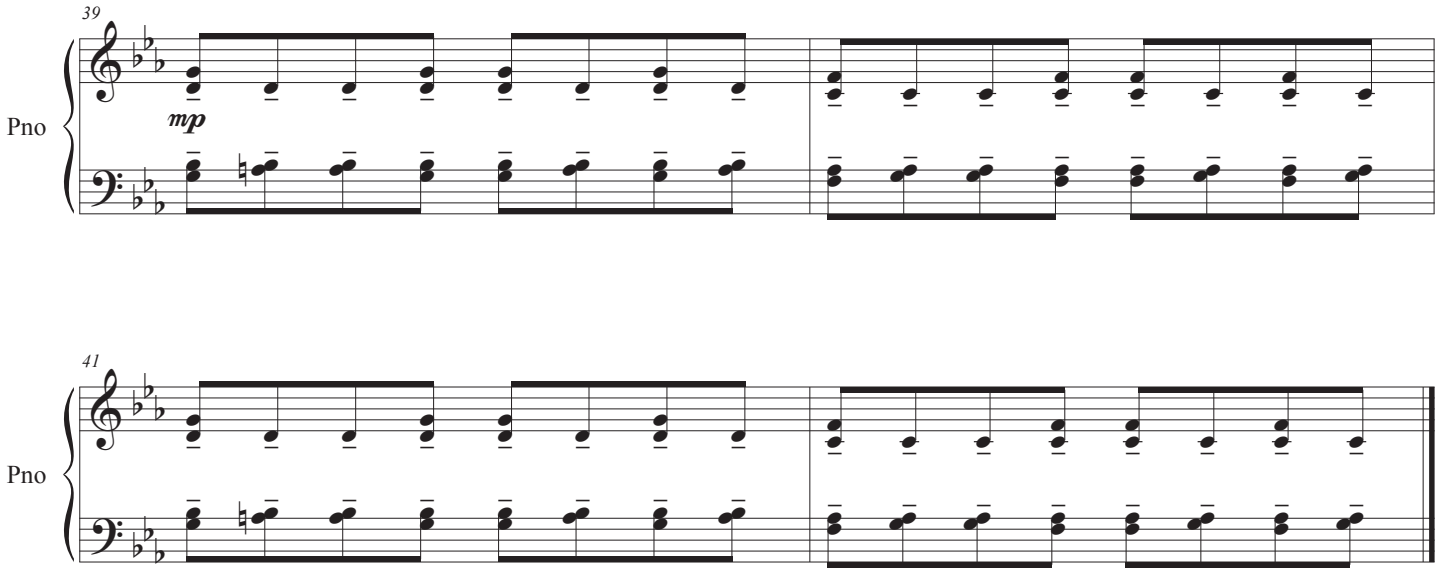
39
Pno
mp
41
Pno

5 D'une rive à l'autre

Musique : Lise Borel

Paroles : Cécile Borel

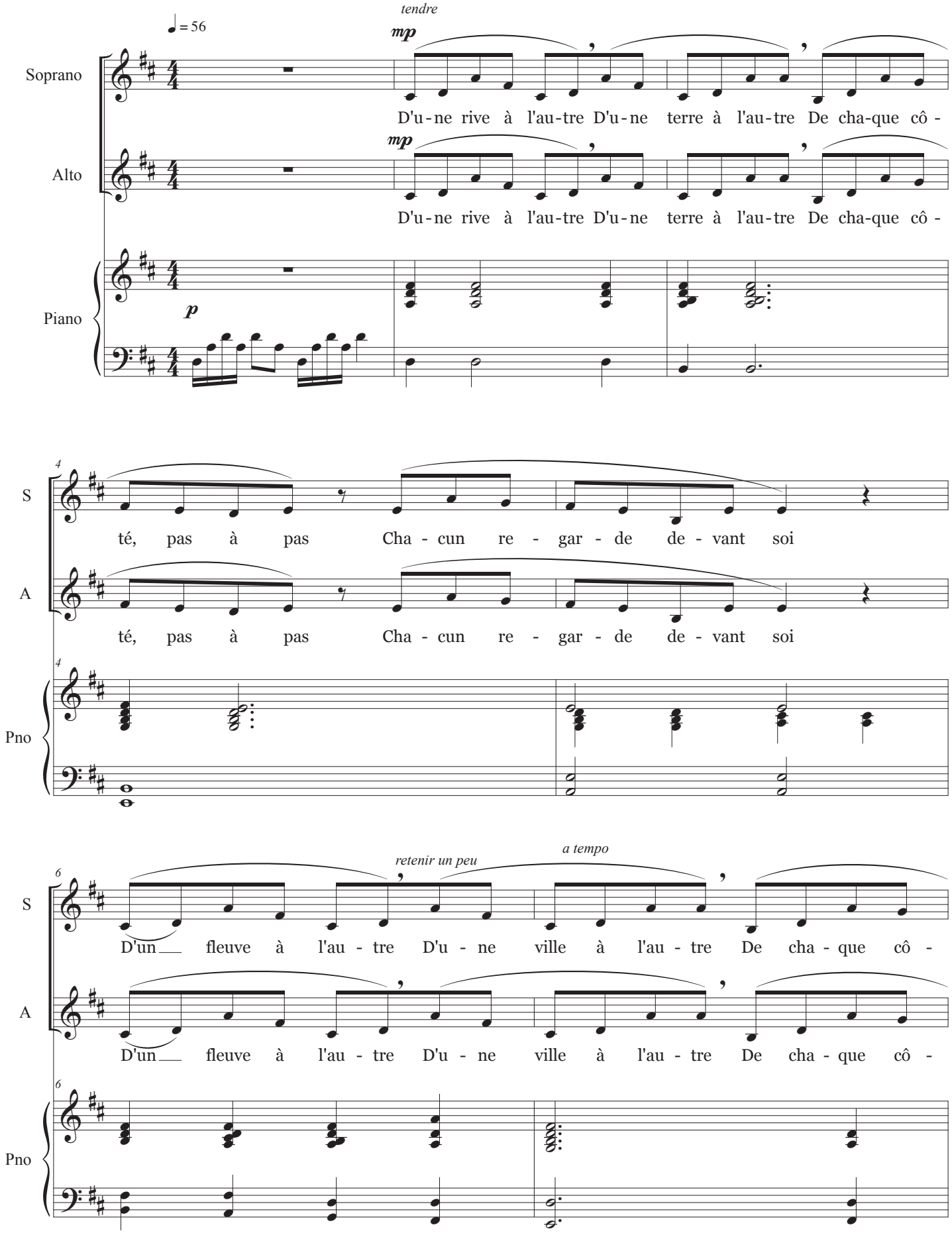

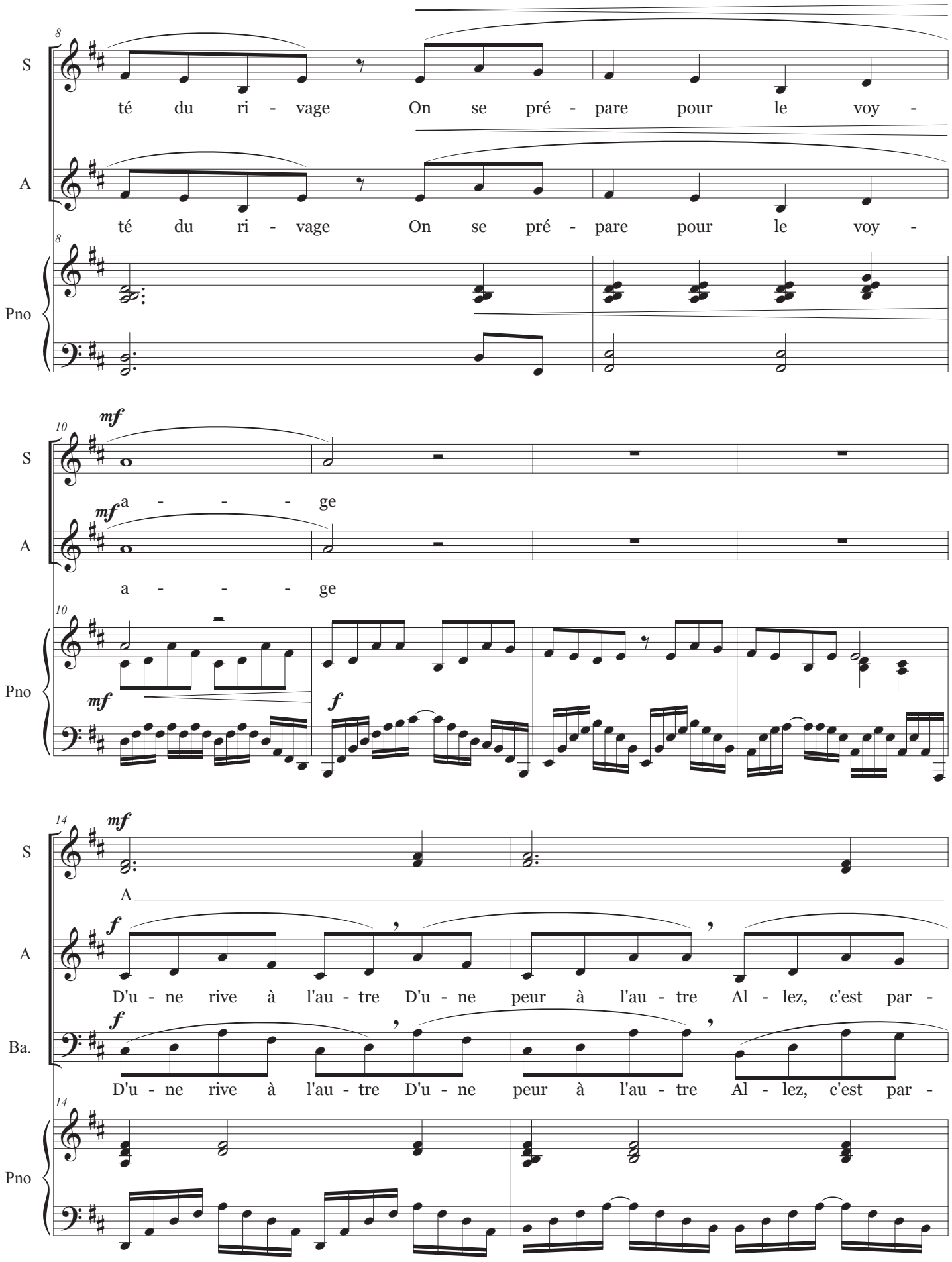
8
S
té du ri - vage On se pré - pare pour le voy -
A
té du ri - vage On se pré - pare pour le voy -
8
Pno
10
mf
S
a - - - ge
mf
A
a - - - ge
10
Pno
mf
f
14
mf
S
A
f
A
D'u - ne rive à l'au - tre D'u - ne peur à l'au - tre Al - lez, c'est par -
f
Ba.
D'u - ne rive à l'au - tre D'u - ne peur à l'au - tre Al - lez, c'est par -
14
Pno

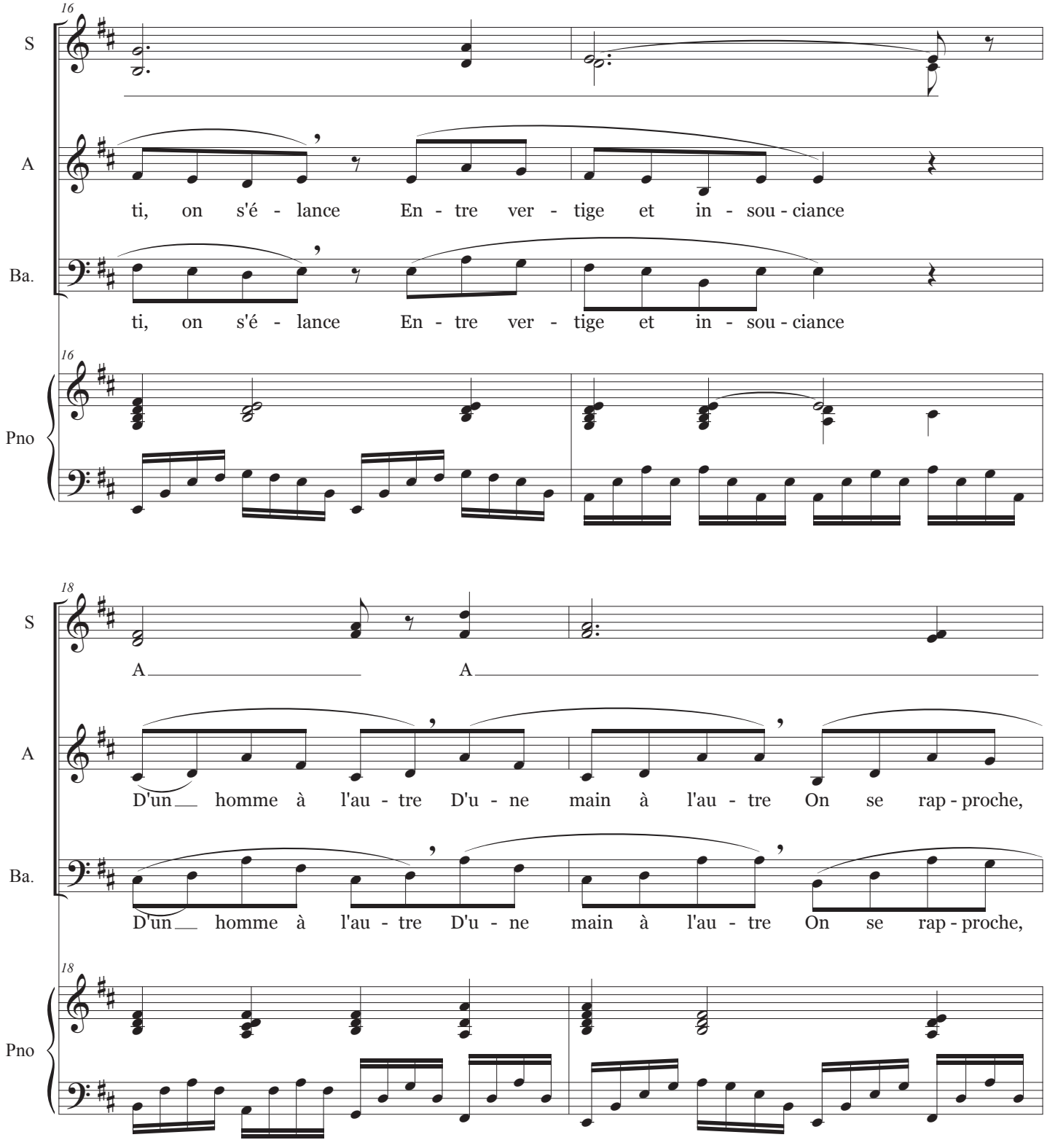
16
S
A
Ba.
Pno
ti, on s'é - lance En - tre ver - tige et in - sou - ciance
ti, on s'é - lance En - tre ver - tige et in - sou - ciance
18
A A
D'un homme à l'au - tre D'u - ne main à l'au - tre On se rap - proche,
D'un homme à l'au - tre D'u - ne main à l'au - tre On se rap - proche,

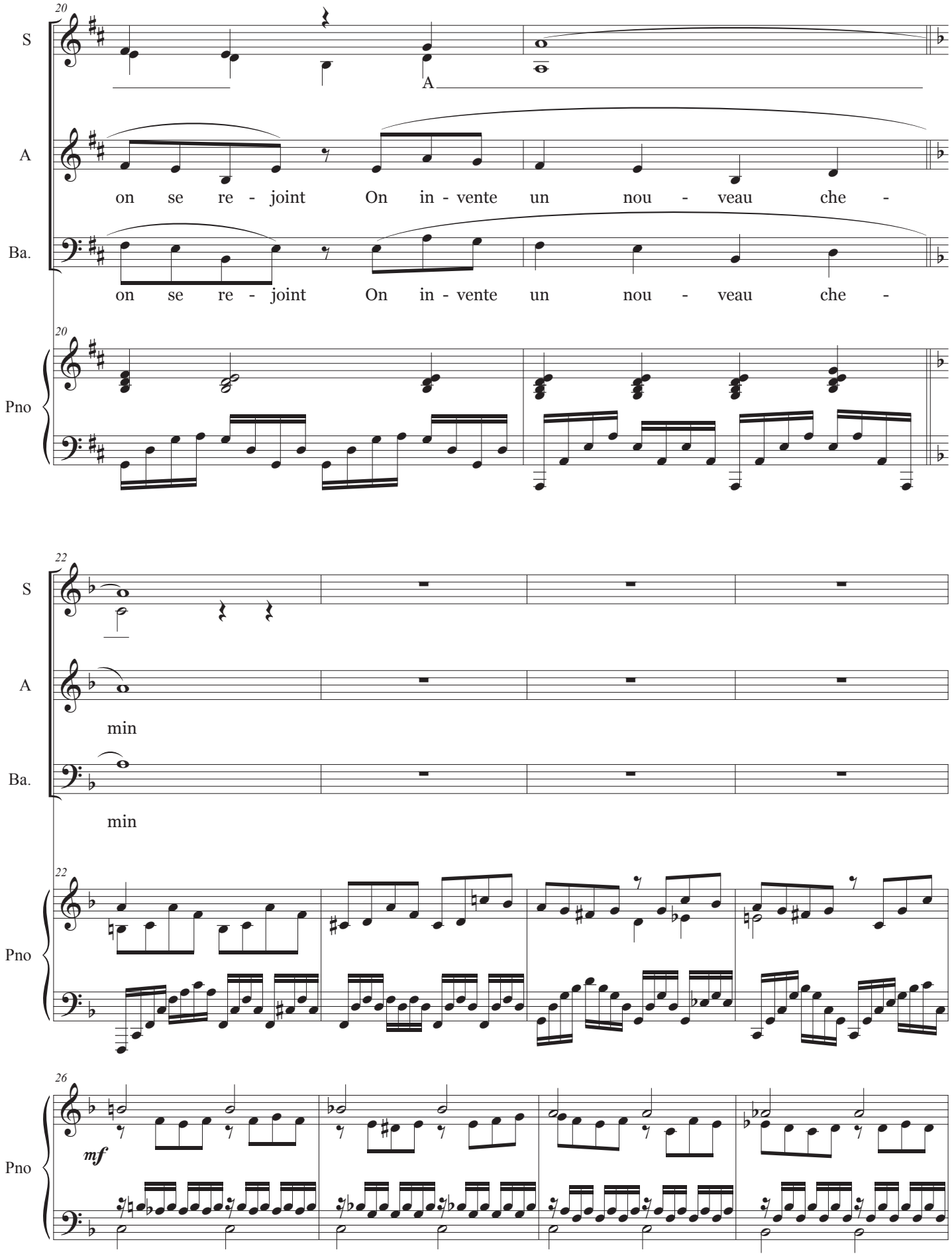
20
S
A
Ba.
Pno
A
on se re - joint On in - vente un nou - veau che -
on se re - joint On in - vente un nou - veau che -
22
min
min
26
mf

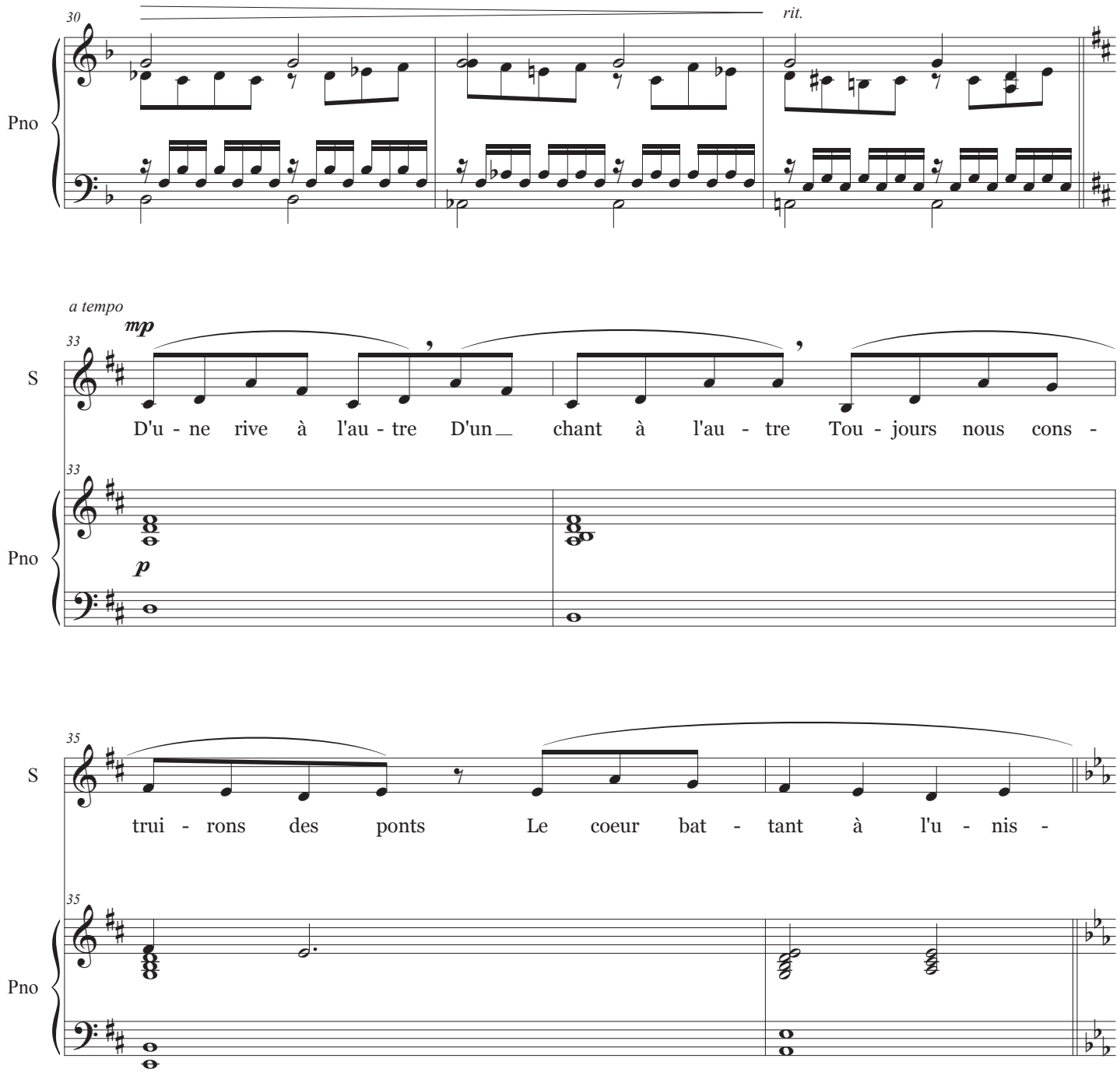
30
rit.
Pno
a tempo
mp
33
S
D'u - ne rive à l'au - tre D'un chant à l'au - tre Tou - jours nous cons -
33
Pno
p
35
S
trui - rons des ponts Le coeur bat - tant à l'u - nis -
35
Pno

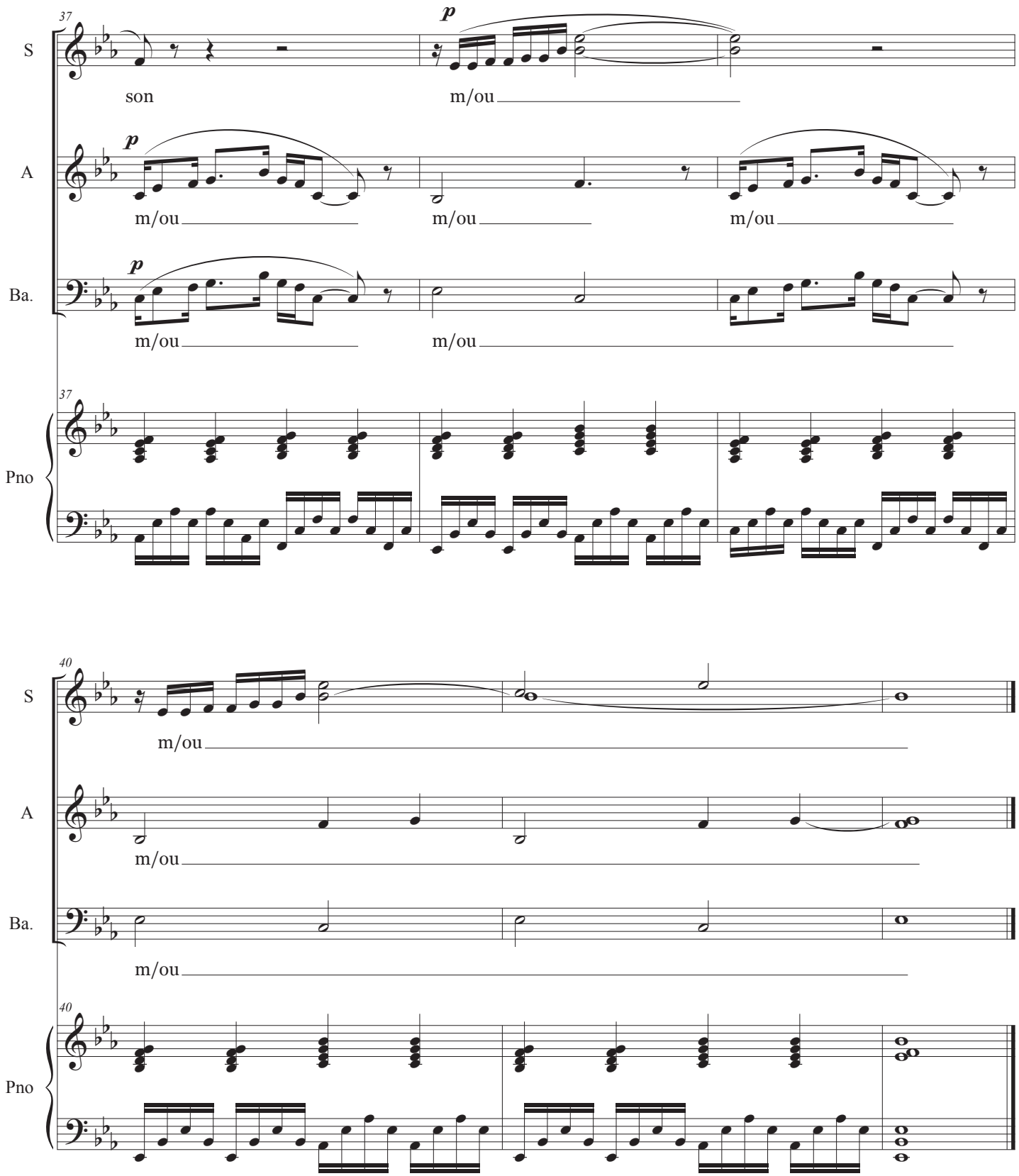
37
S
A
Ba.
Pno
p
son
m/ou
m/ou
m/ou
m/ou
m/ou
m/ou
m/ou
40
S
A
Ba.
Pno
m/ou
m/ou
m/ou

6 Je suis la fille d'un magicien

Musique : Lise Borel
Paroles : Cécile Borel

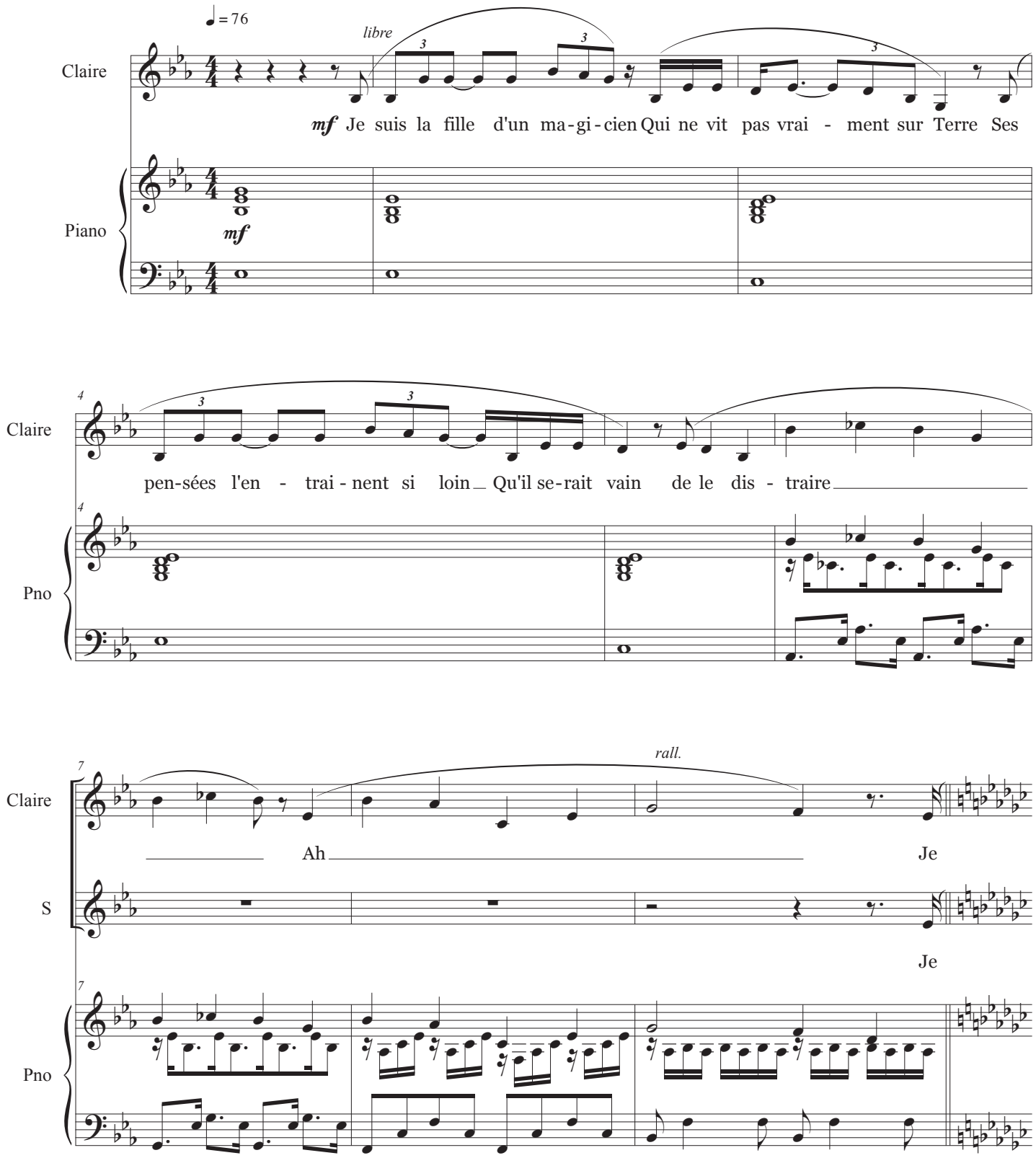

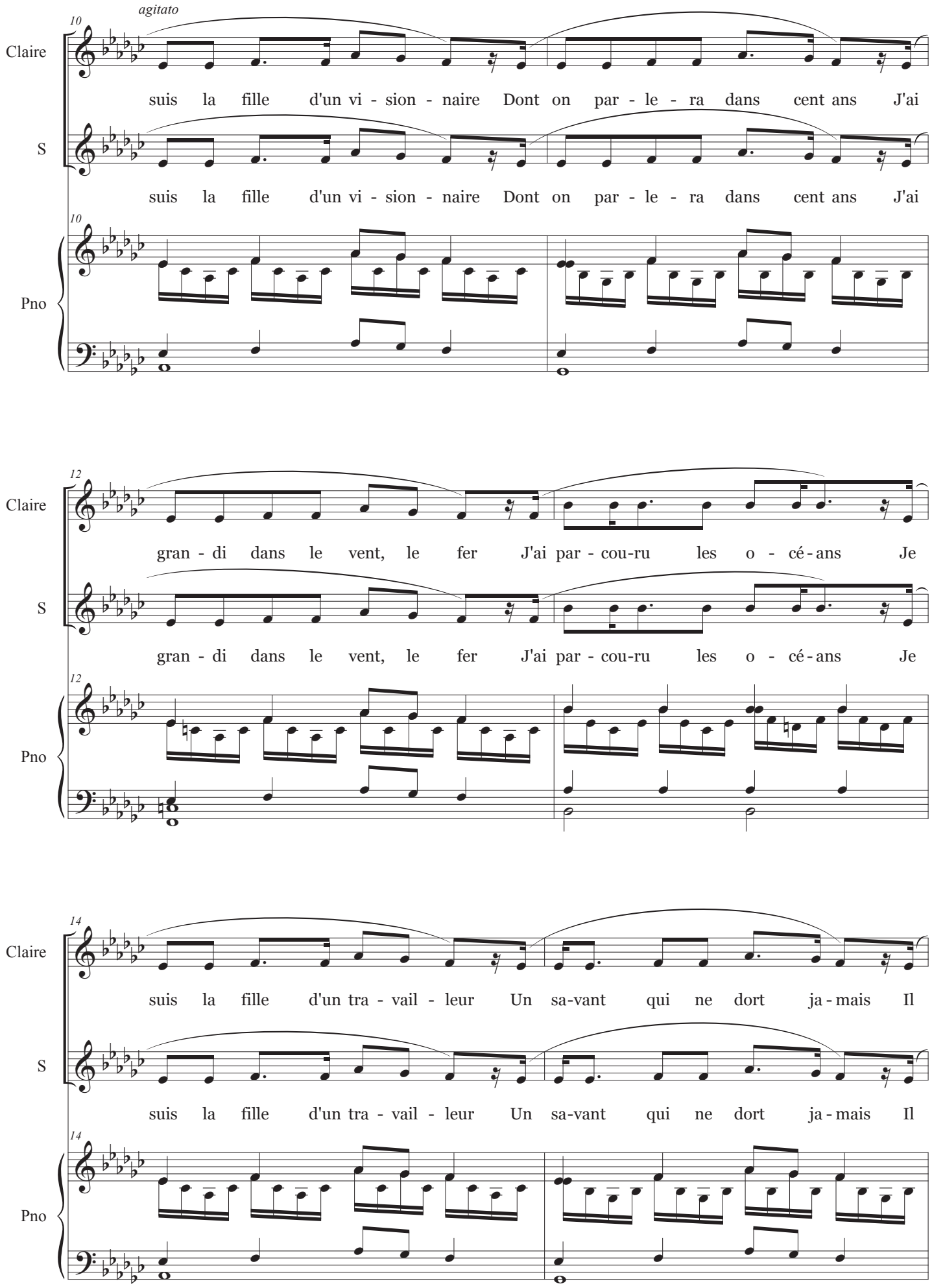
agitato
10
Claire
suis la fille d'un vi - sion - naire Dont on par - le - ra dans cent ans J'ai
S
suis la fille d'un vi - sion - naire Dont on par - le - ra dans cent ans J'ai
10
Pno
12
Claire
gran - di dans le vent, le fer J'ai par - cou-ru les o - cé - ans Je
S
gran - di dans le vent, le fer J'ai par - cou-ru les o - cé - ans Je
12
Pno
14
Claire
suis la fille d'un tra - vail - leur Un sa-vant qui ne dort ja - mais Il
S
suis la fille d'un tra - vail - leur Un sa-vant qui ne dort ja - mais Il
14
Pno

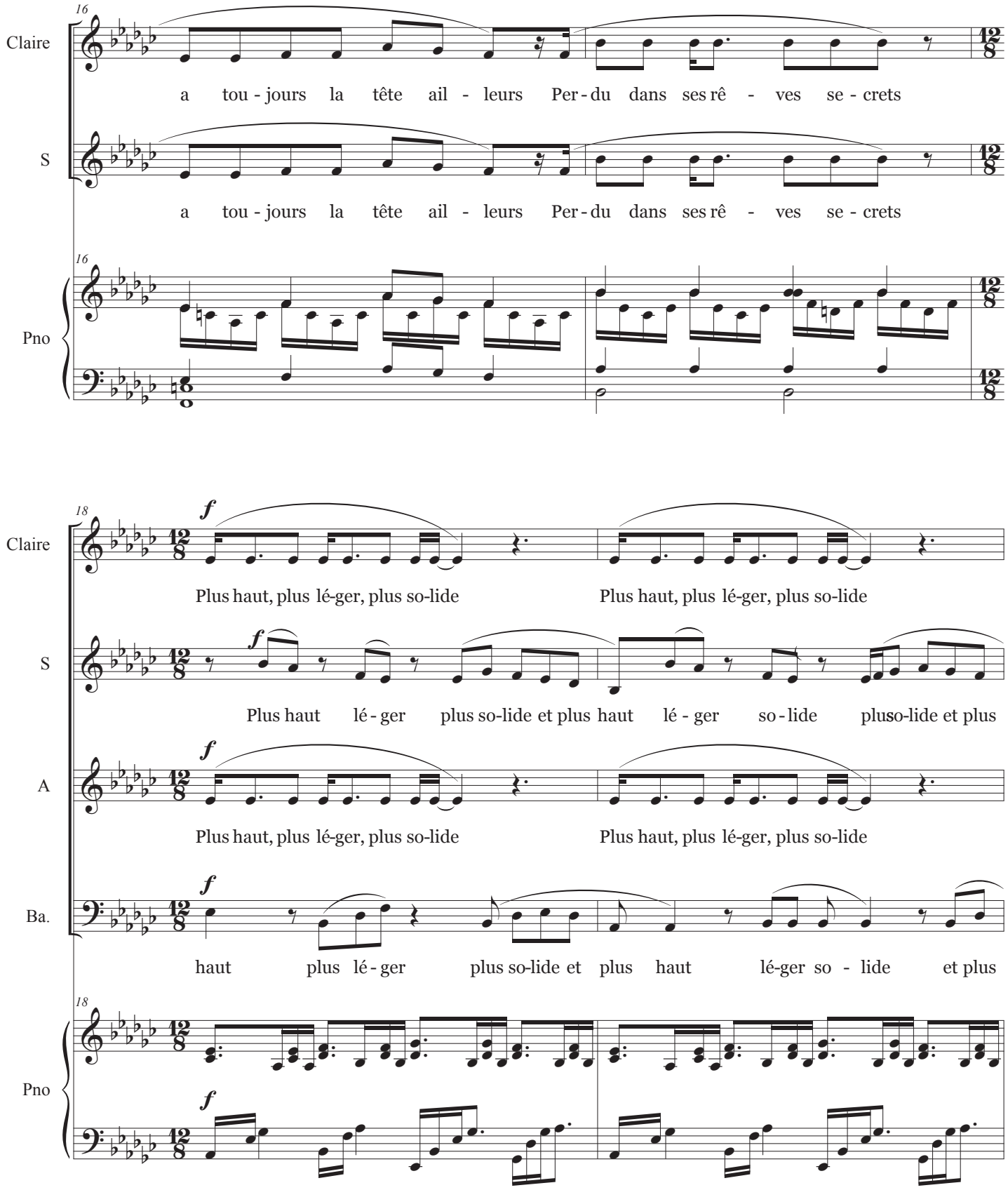
16
Claire
a tou - jours la tête ail - leurs Per - du dans ses rê - ves se - crets
S
a tou - jours la tête ail - leurs Per - du dans ses rê - ves se - crets
16
Pno
18
Claire
f
Plus haut, plus lé-ger, plus so-lide Plus haut, plus lé-ger, plus so-lide
S
f
Plus haut lé - ger plus so-lide et plus haut lé - ger so - lide pluso-lide et plus
A
f
Plus haut, plus lé-ger, plus so-lide Plus haut, plus lé-ger, plus so-lide
Ba.
f
haut plus lé - ger plus so-lide et plus haut lé-ger so - lide et plus
18
Pno
f

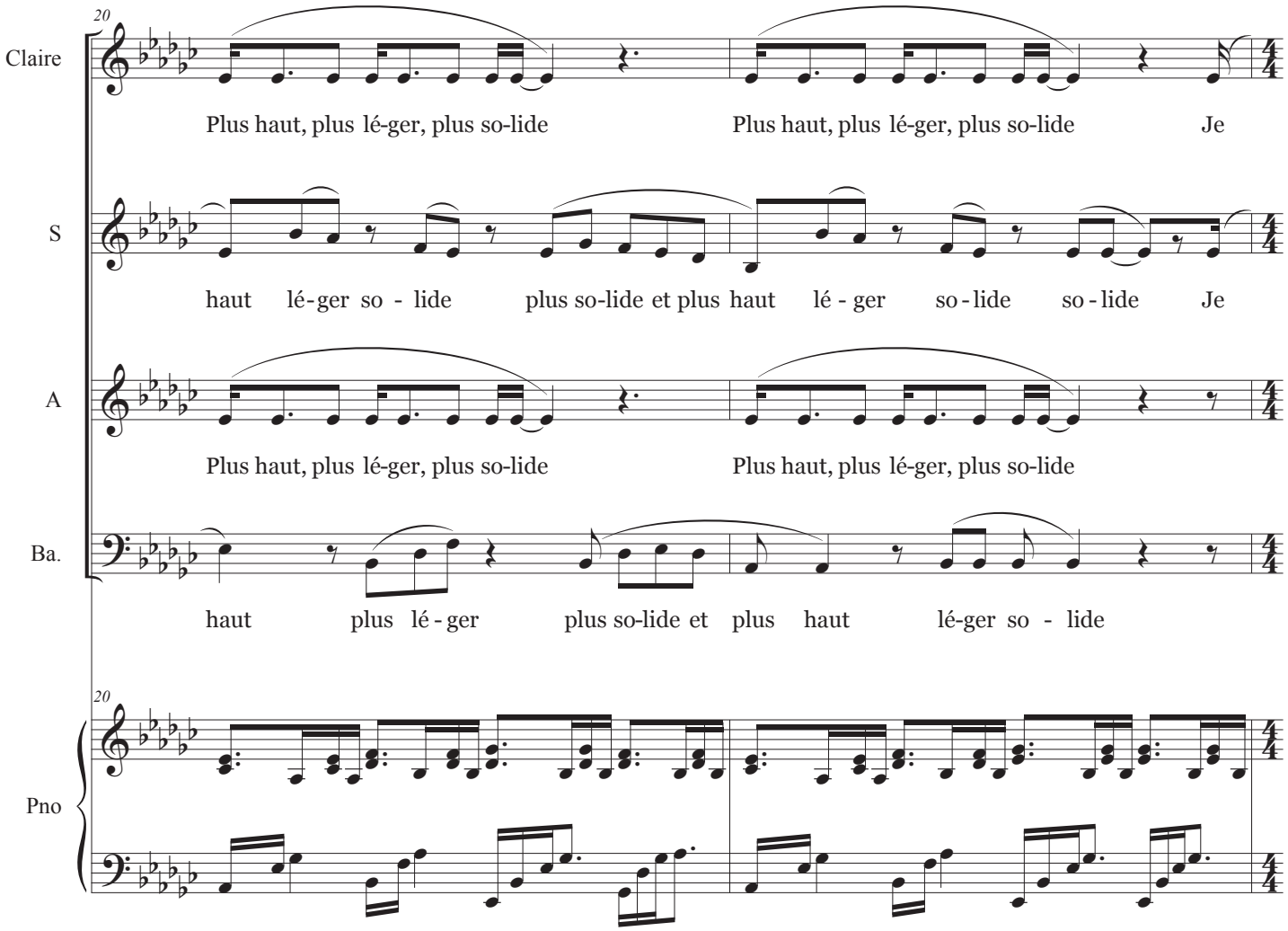
20
Claire
Plus haut, plus lé-ger, plus so-lide
Plus haut, plus lé-ger, plus so-lide
Je
S
haut lé-ger so - lide
plus so-lide et plus haut lé - ger
so-lide
so-lide
Je
A
Plus haut, plus lé-ger, plus so-lide
Plus haut, plus lé-ger, plus so-lide
Ba.
haut
plus lé-ger
plus so-lide et
plus haut
lé-ger so - lide
20
Pno

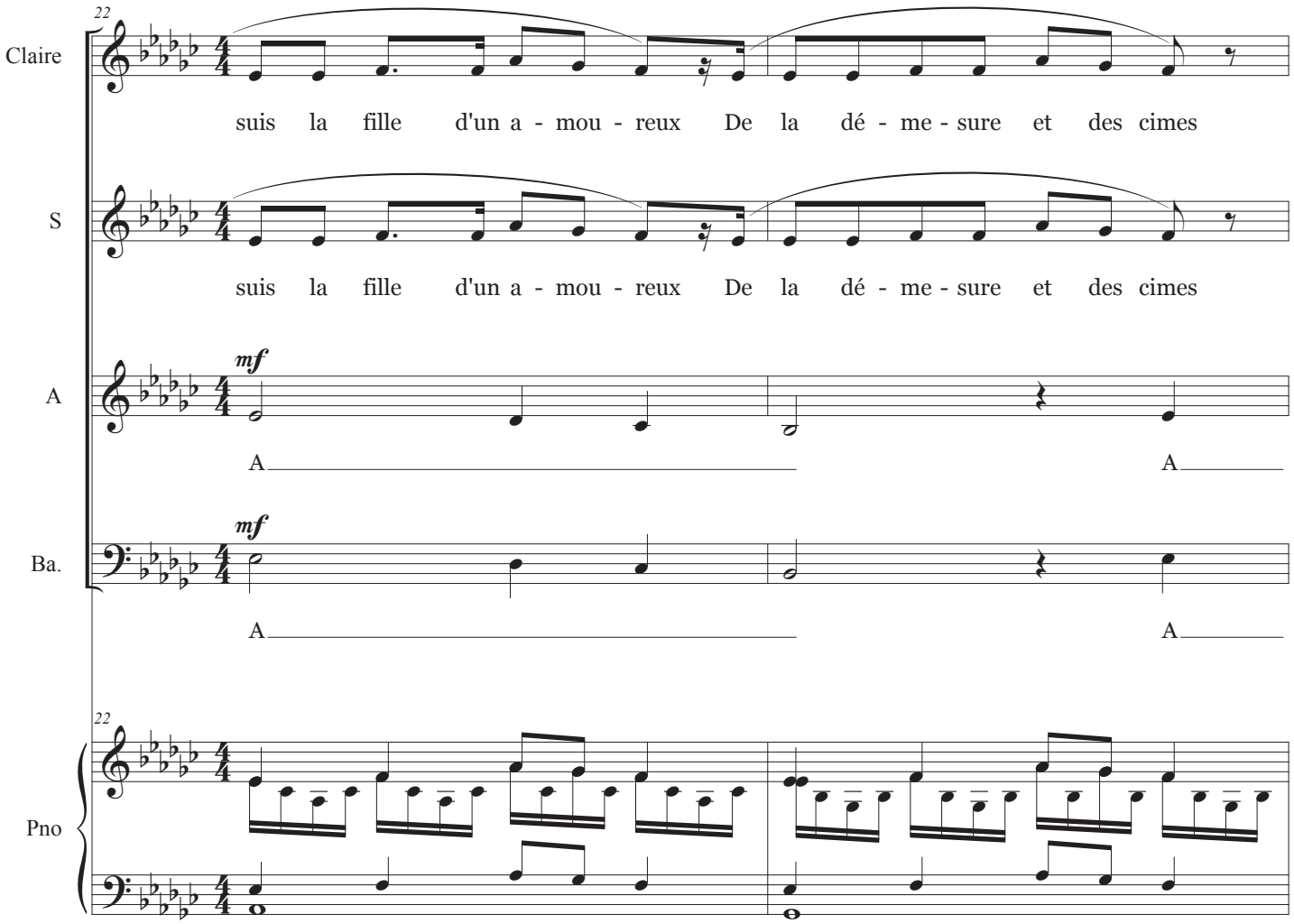
22
Claire
suis la fille d'un a - mou - reux De la dé - me - sure et des cimes
S
suis la fille d'un a - mou - reux De la dé - me - sure et des cimes
A
mf
A A
Ba.
mf
A A
22
Pno

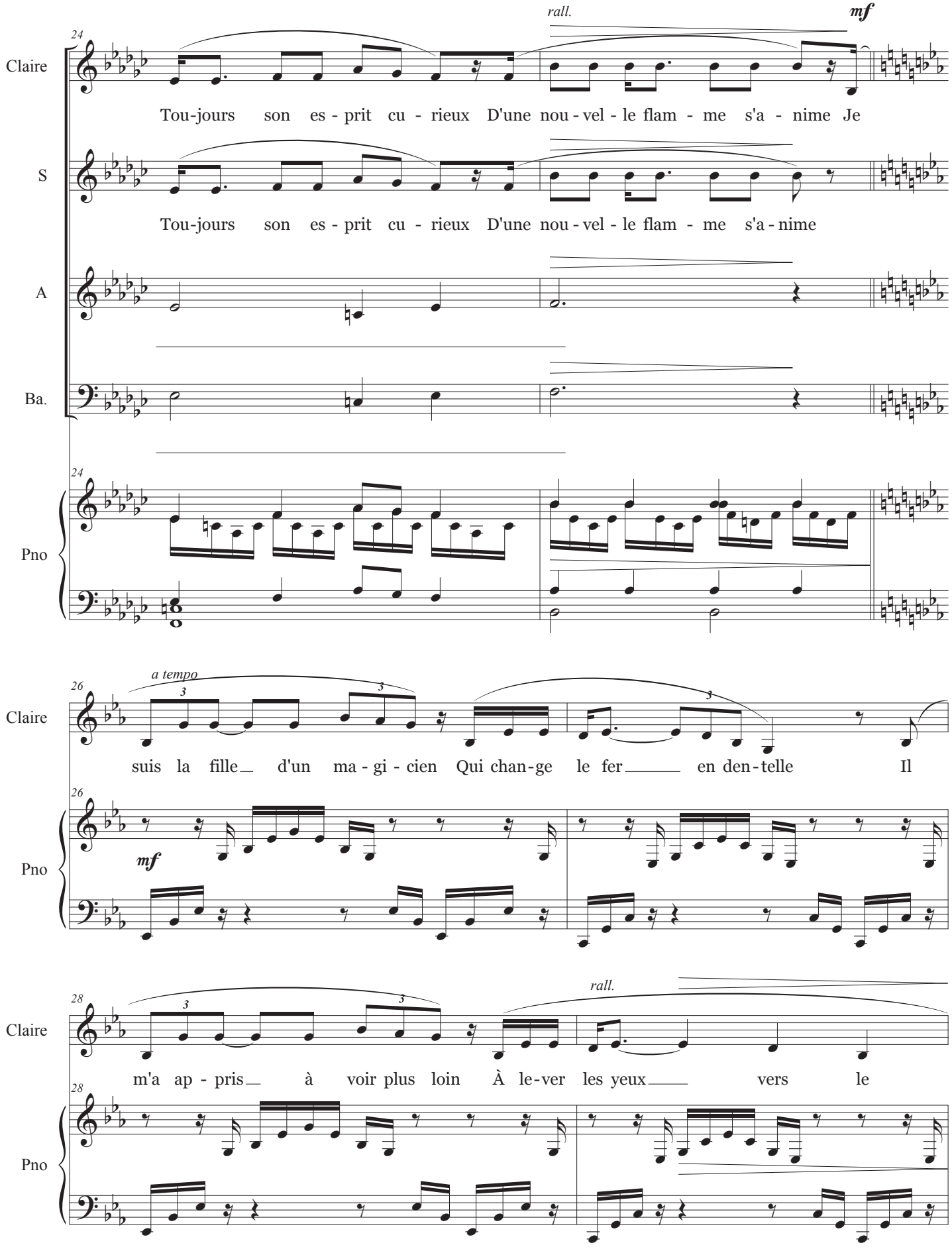
24
rall.
mf
Claire
Tou-jours son es - prit cu - rieux D'une nou - vel - le flam - me s'a - nime Je
S
Tou-jours son es - prit cu - rieux D'une nou - vel - le flam - me s'a - nime
A
Ba.
24
Pno
26
a tempo
Claire
suis la fille d'un ma - gi - cien Qui chan-ge le fer en den-telle Il
26
mf
Pno
28
rall.
Claire
m'a ap - pris à voir plus loin À le-ver les yeux vers le
28
Pno

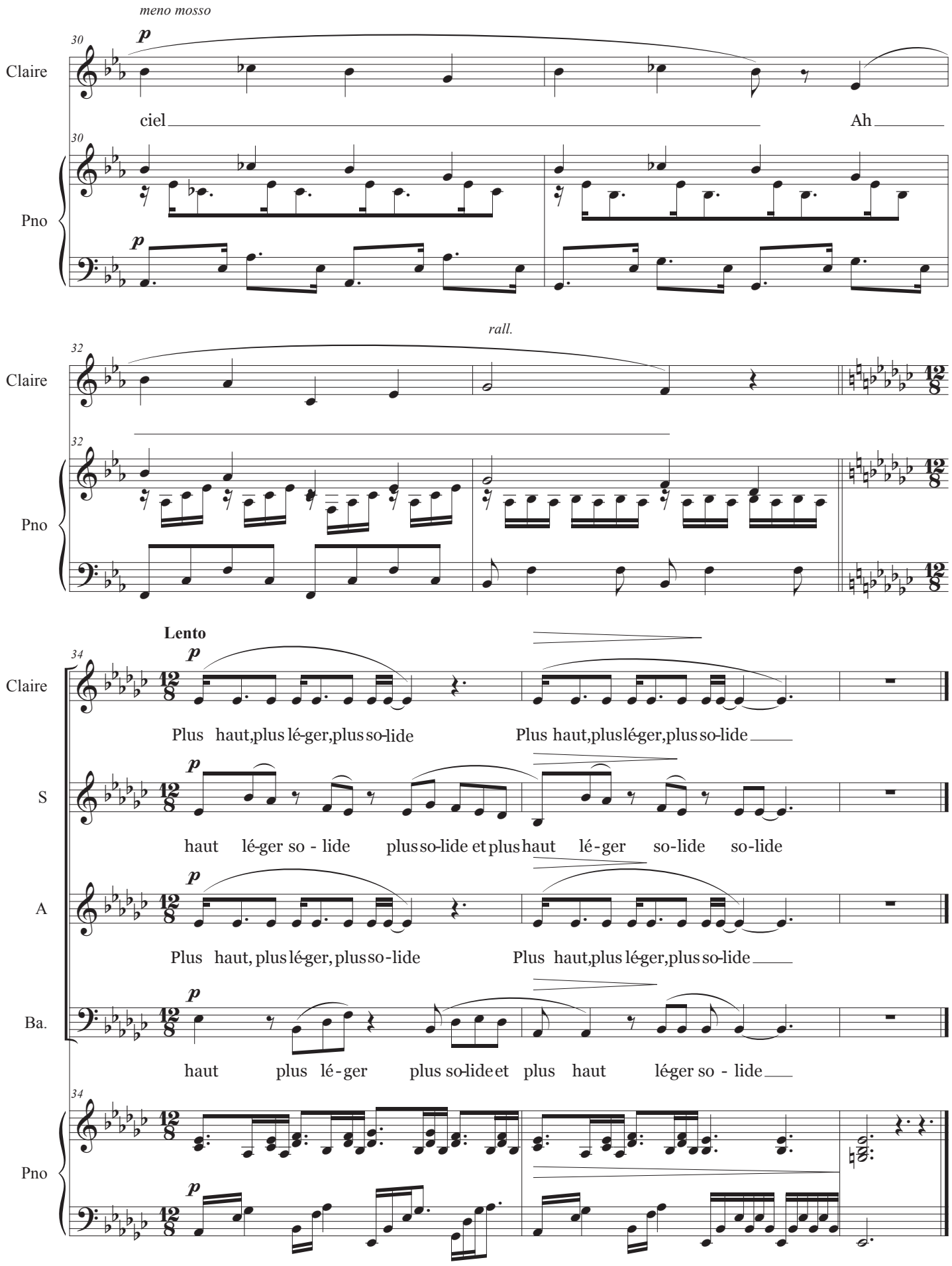
meno mosso
Claire
Pno
ciel
Ah
rall.
Lento
S
A
Ba.
Plus haut,plus lé-ger,plus so-lide
Plus haut,plus lé-ger,plus so-lide
haut lé-ger so - lide
plus so-lide et plus haut lé - ger so-lide so-lide
Plus haut, plus lé-ger, plus so - lide
Plus haut,plus lé-ger,plus so-lide
haut plus lé - ger plus so-lide et plus haut lé-ger so - lide

7 La Tour Eiffel

Musique : Lise Borel

Paroles : Cécile Borel

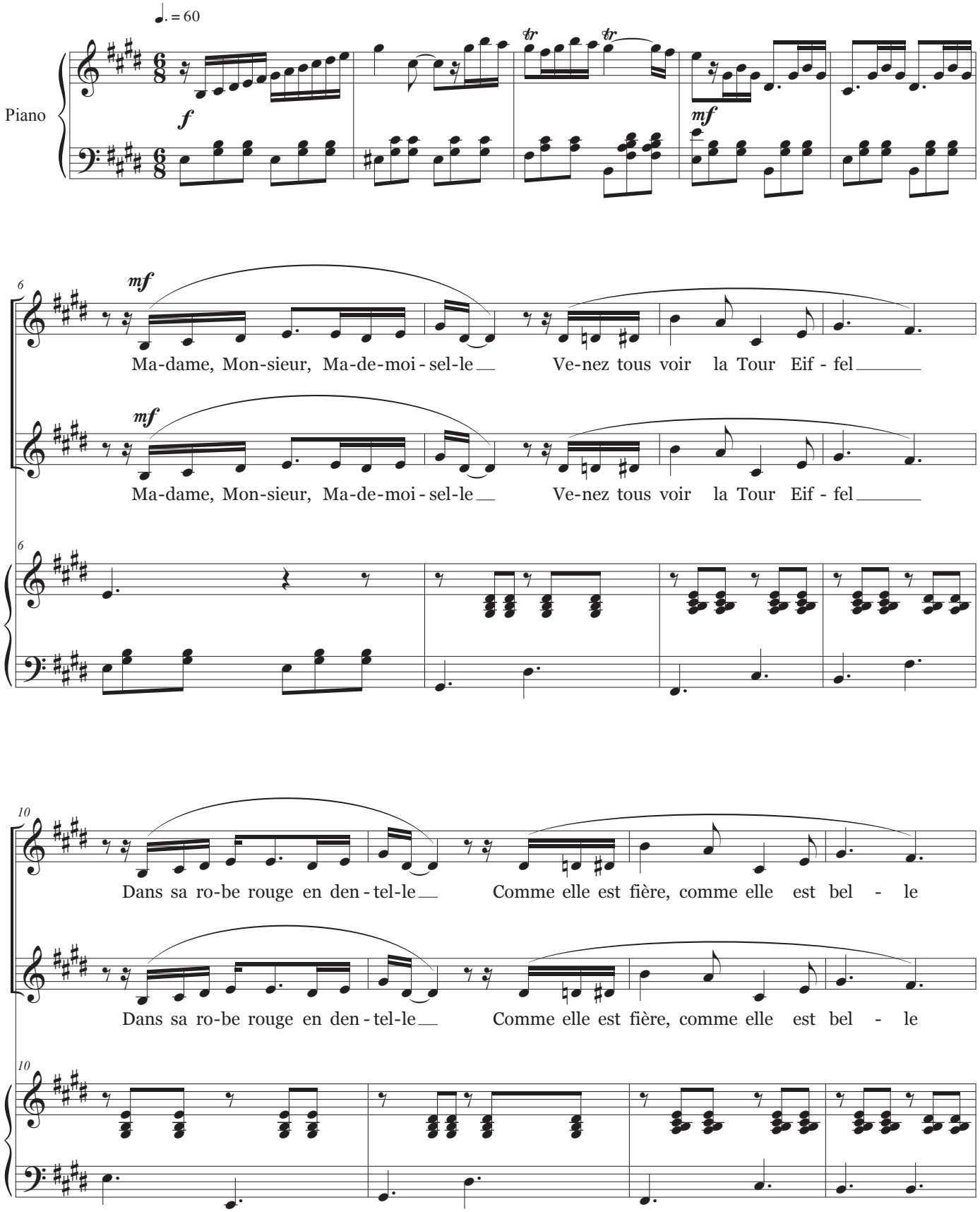

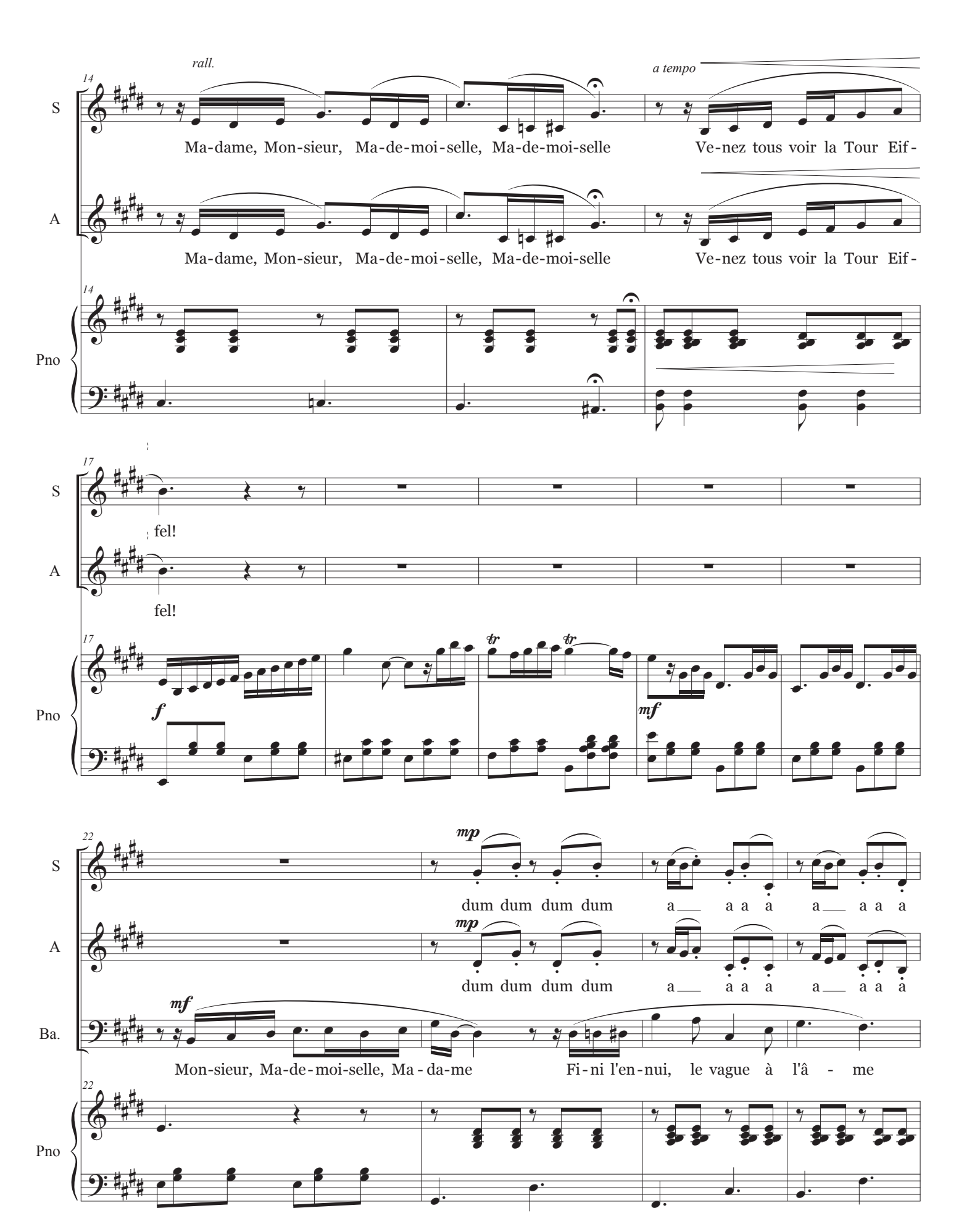
rall.
a tempo
14
S
Ma-dame, Mon-sieur, Ma-de-moi-selle, Ma-de-moi-selle
Ve-nez tous voir la Tour Eif-
A
Ma-dame, Mon-sieur, Ma-de-moi-selle, Ma-de-moi-selle
Ve-nez tous voir la Tour Eif-
Pno
17
fel!
fel!
tr
tr
f
mf
22
mp
dum dum dum dum
a a a a
a a a a
Ba.
mf
Mon-sieur, Ma-de-moi-selle, Ma - da-me
Fi-ni l'en-nui, le vague à l'â - me

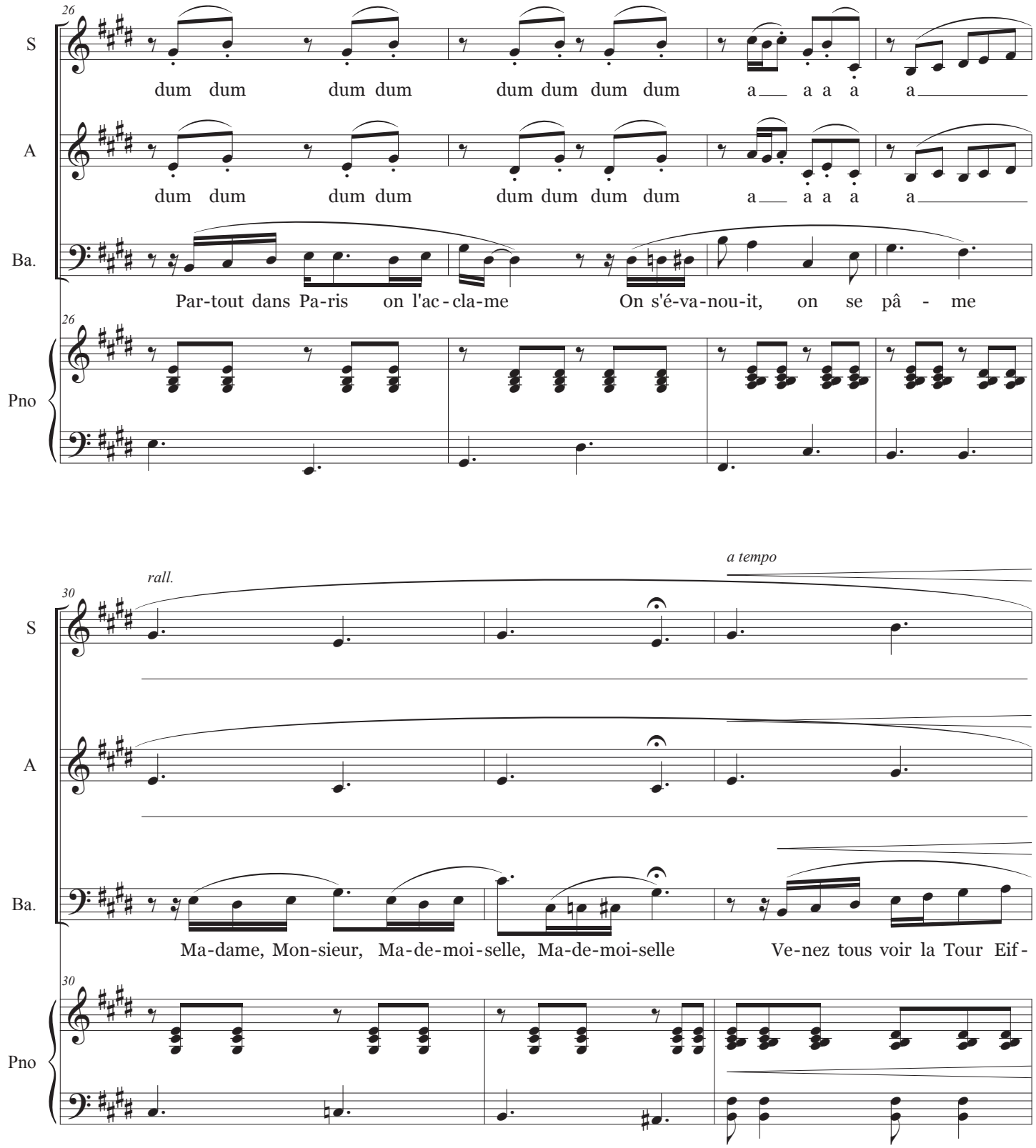
26
S
A
Ba.
Pno
dum dum dum dum dum dum dum dum a a a a a
dum dum dum dum dum dum dum dum a a a a a
Par-tout dans Pa-ris on l'ac-cla-me On s'é-va-nou-it, on se pâ - me
26

rall.
a tempo
30
S
A
Ba.
Pno
Ma-dame, Mon-sieur, Ma-de-moi-selle, Ma-de-moi-selle Ve-nez tous voir la Tour Eif-
30

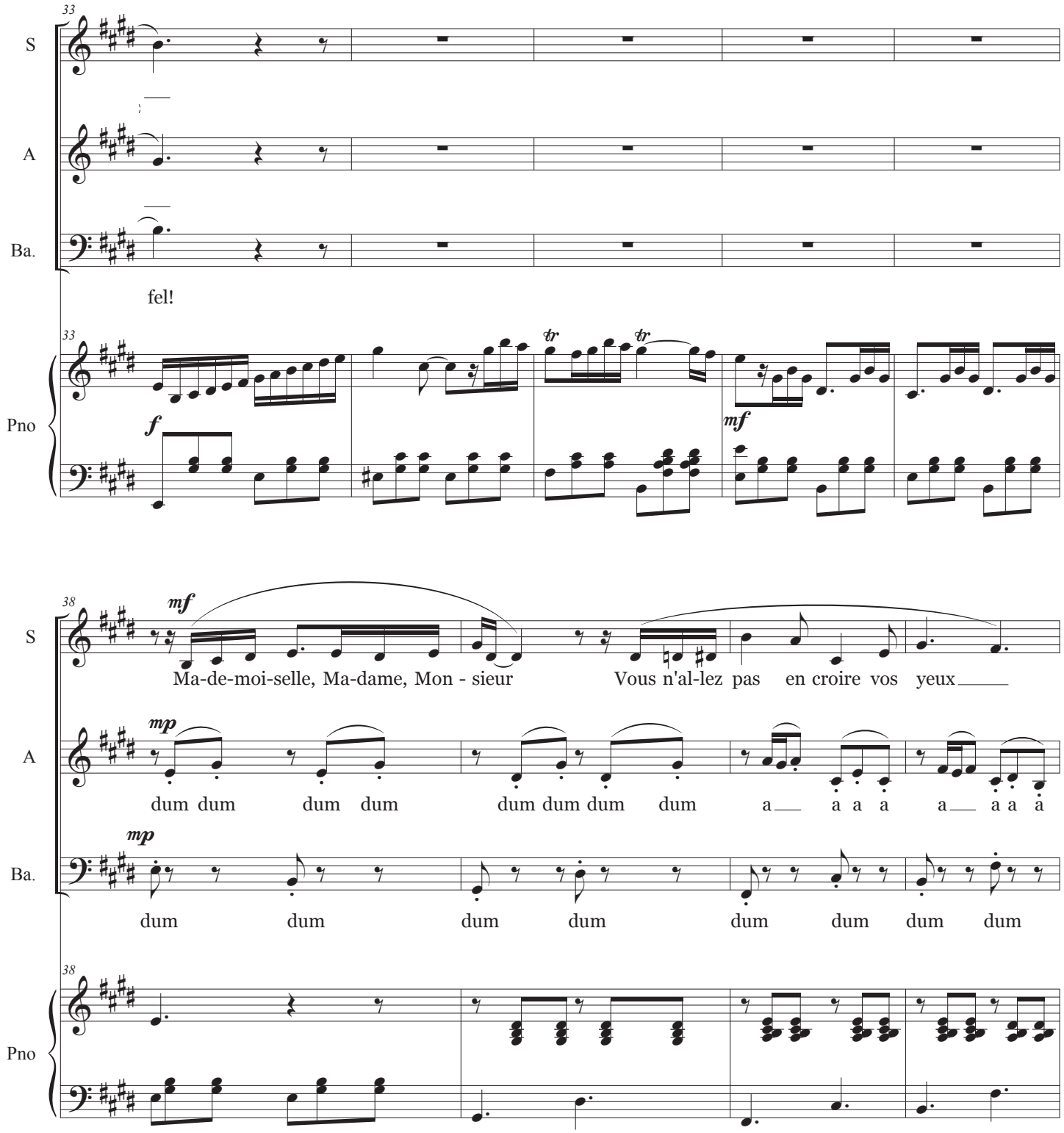
33
S
A
Ba.
fel!
Pno
f
mf
38
mf
Ma-de-moi-selle, Ma-dame, Mon - sieur
Vous n'al-lez pas en croire vos yeux
mp
dum dum dum dum dum dum dum dum
a a a a a a a a
mp
dum dum dum dum dum dum dum dum

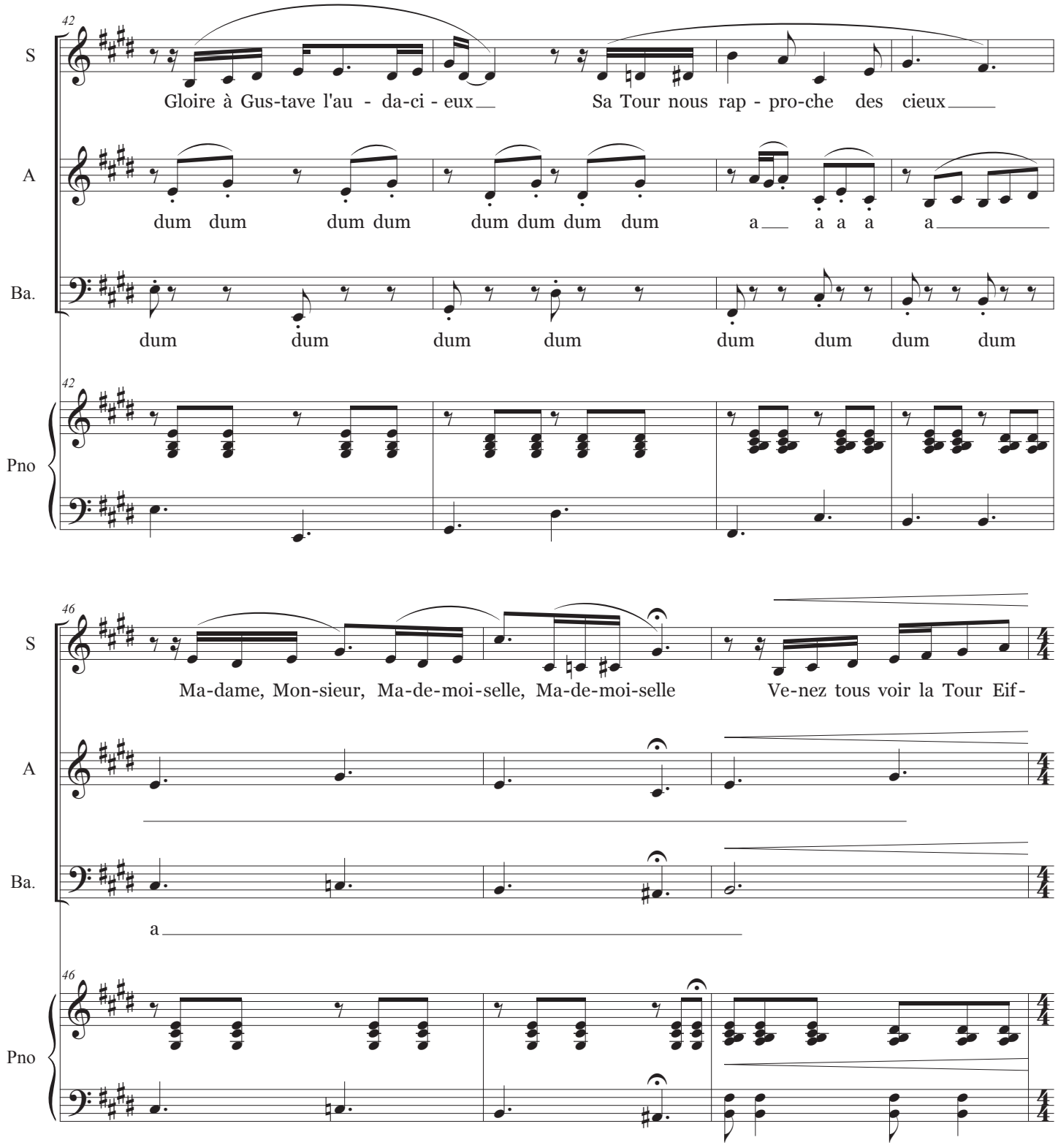
42
S
Gloire à Gus-tave l'au - da-ci - eux
Sa Tour nous rap - pro-che des cieux
A
dum dum dum dum dum dum dum dum a a a a a
Ba.
dum dum dum dum dum dum dum dum
42
Pno
46
S
Ma-dame, Mon-sieur, Ma-de-moi-selle, Ma-de-moi-selle
Ve-nez tous voir la Tour Eif-
A
Ba.
a
46
Pno

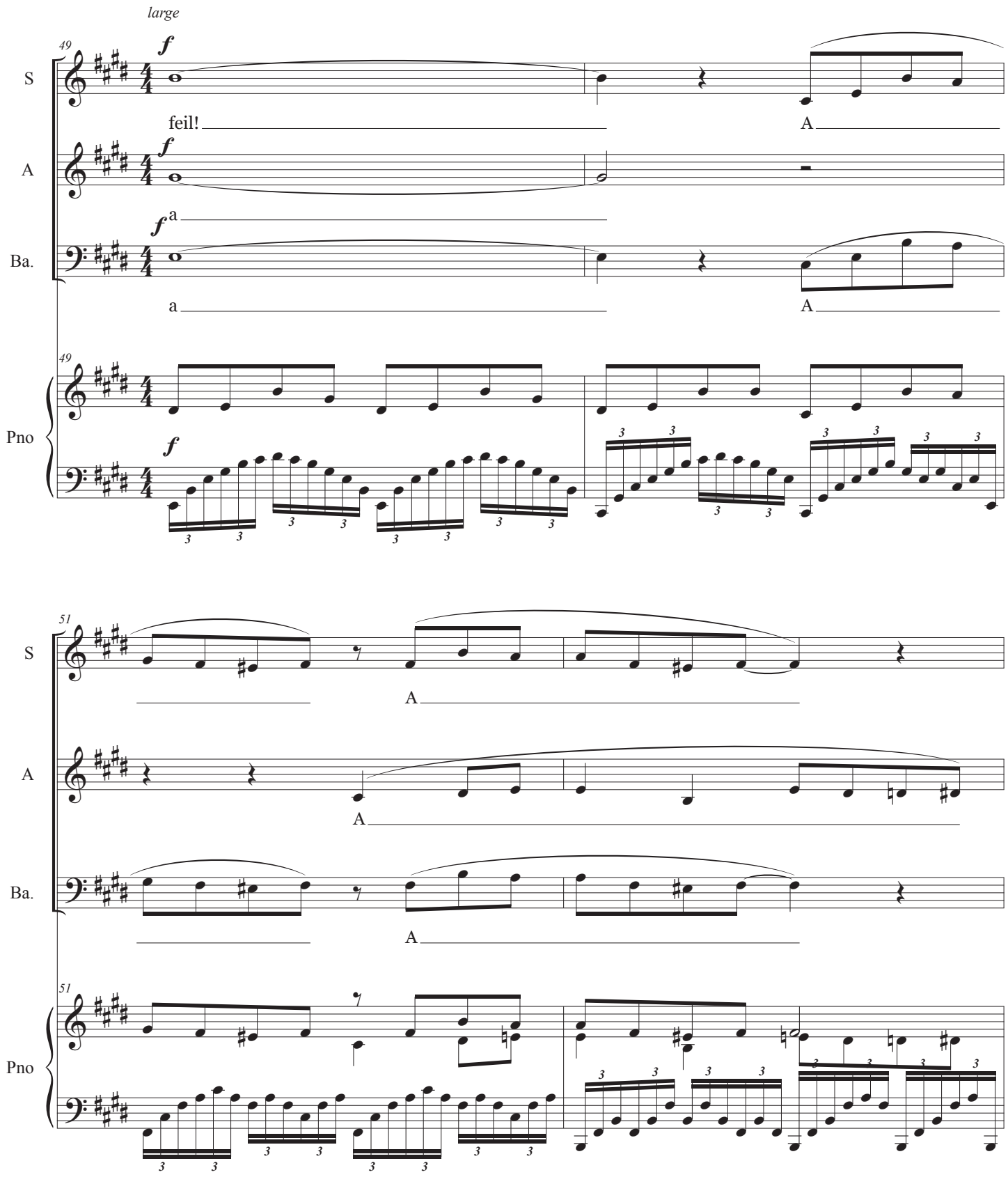
large
49
S
A
Ba.
Pno
f
feil!
a
A
51

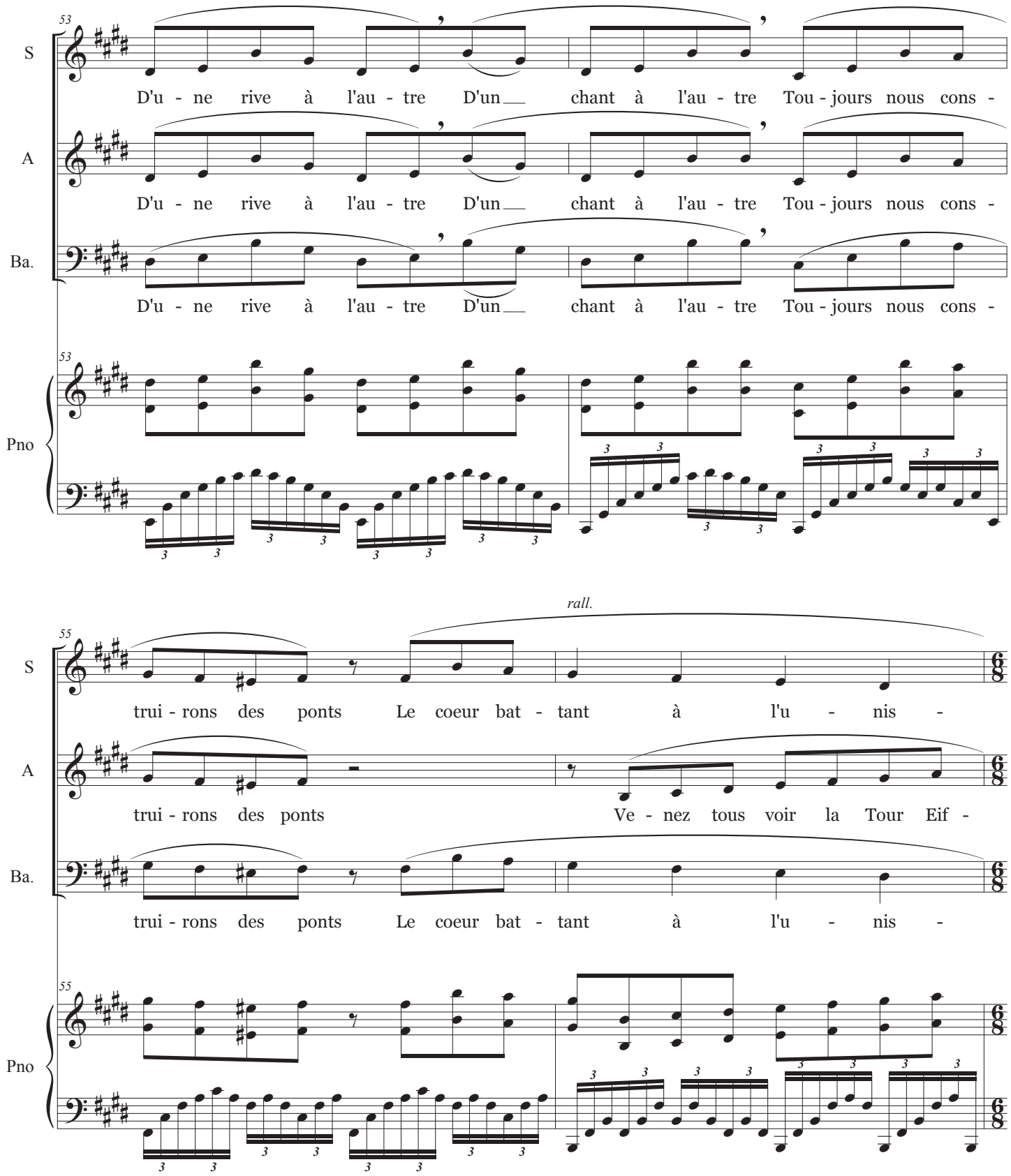
53
S
D'u - ne rive à l'au - tre D'un chant à l'au - tre Tou - jours nous cons -
A
D'u - ne rive à l'au - tre D'un chant à l'au - tre Tou - jours nous cons -
Ba.
D'u - ne rive à l'au - tre D'un chant à l'au - tre Tou - jours nous cons -
53
Pno
rall.
55
S
trui - rons des ponts Le coeur bat - tant à l'u - nis -
A
trui - rons des ponts Ve - nez tous voir la Tour Eif -
Ba.
trui - rons des ponts Le coeur bat - tant à l'u - nis -
55
Pno

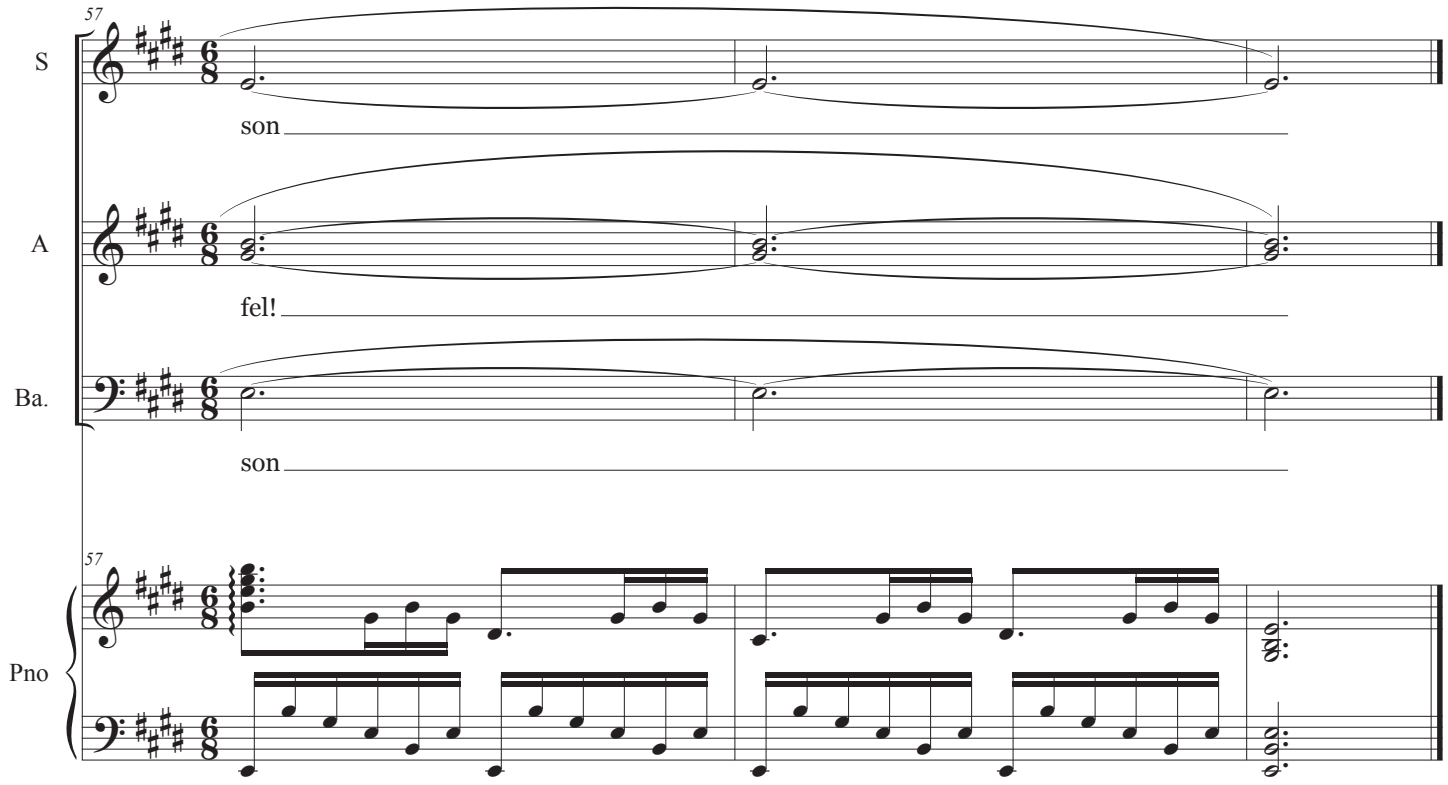
57
S
son
A
fel!
Ba.
son
57
Pno

8-Vous n'y pensez pas

Musique : Lise Borel

Paroles : Cécile Borel

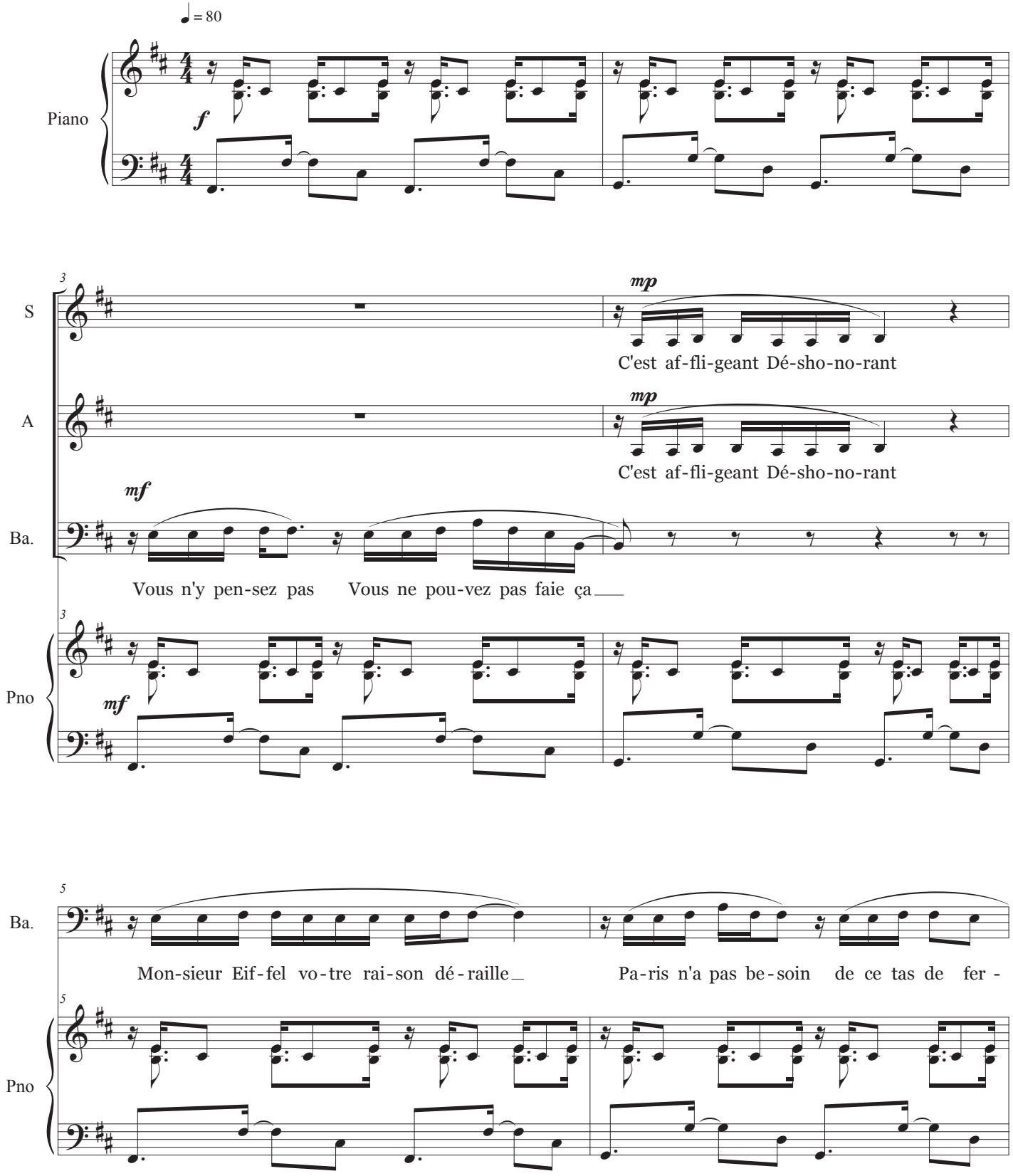

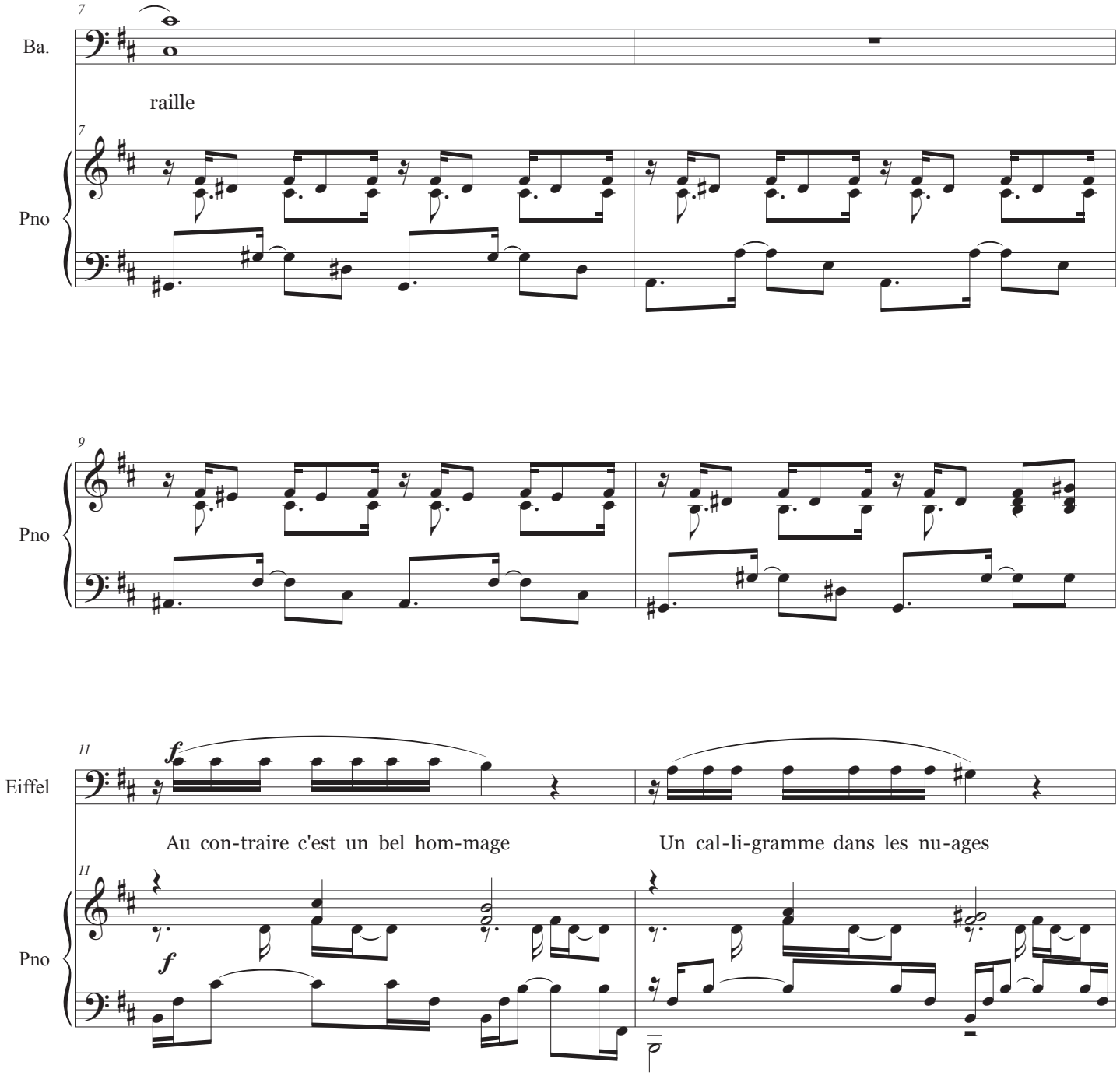
7
Ba.
raille
7
Pno
9
Pno
11
Eiffel
f
Au con-traire c'est un bel hom-mage
Un cal-li-gramme dans les nu-ages
11
Pno
f

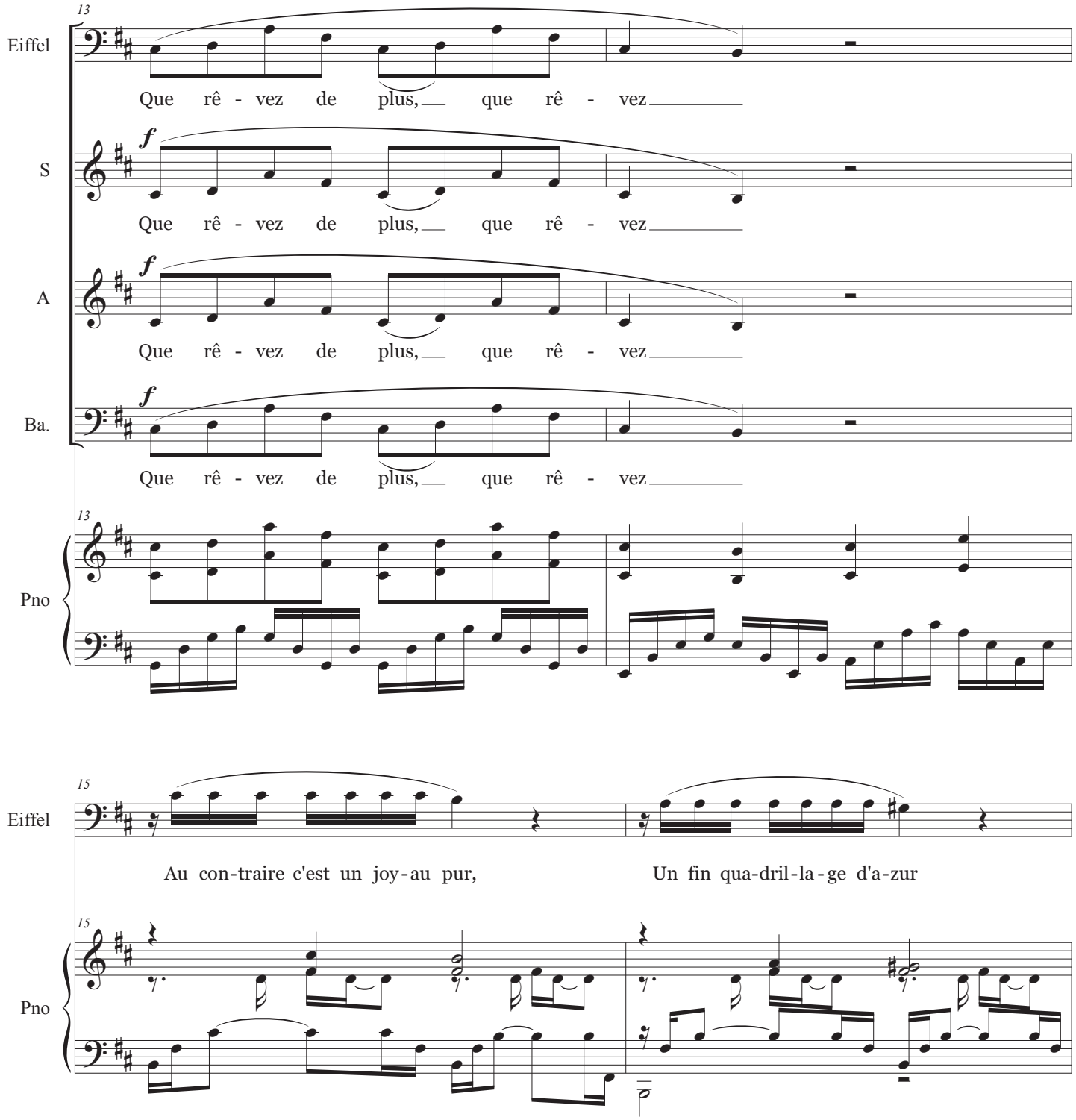
13
Eiffel
Que rê - vez de plus, que rê - vez
S
f
Que rê - vez de plus, que rê - vez
A
f
Que rê - vez de plus, que rê - vez
Ba.
f
Que rê - vez de plus, que rê - vez
13
Pno
15
Eiffel
Au con-traire c'est un joy-au pur,
Un fin qua-dril-la-ge d'a-zur
15
Pno

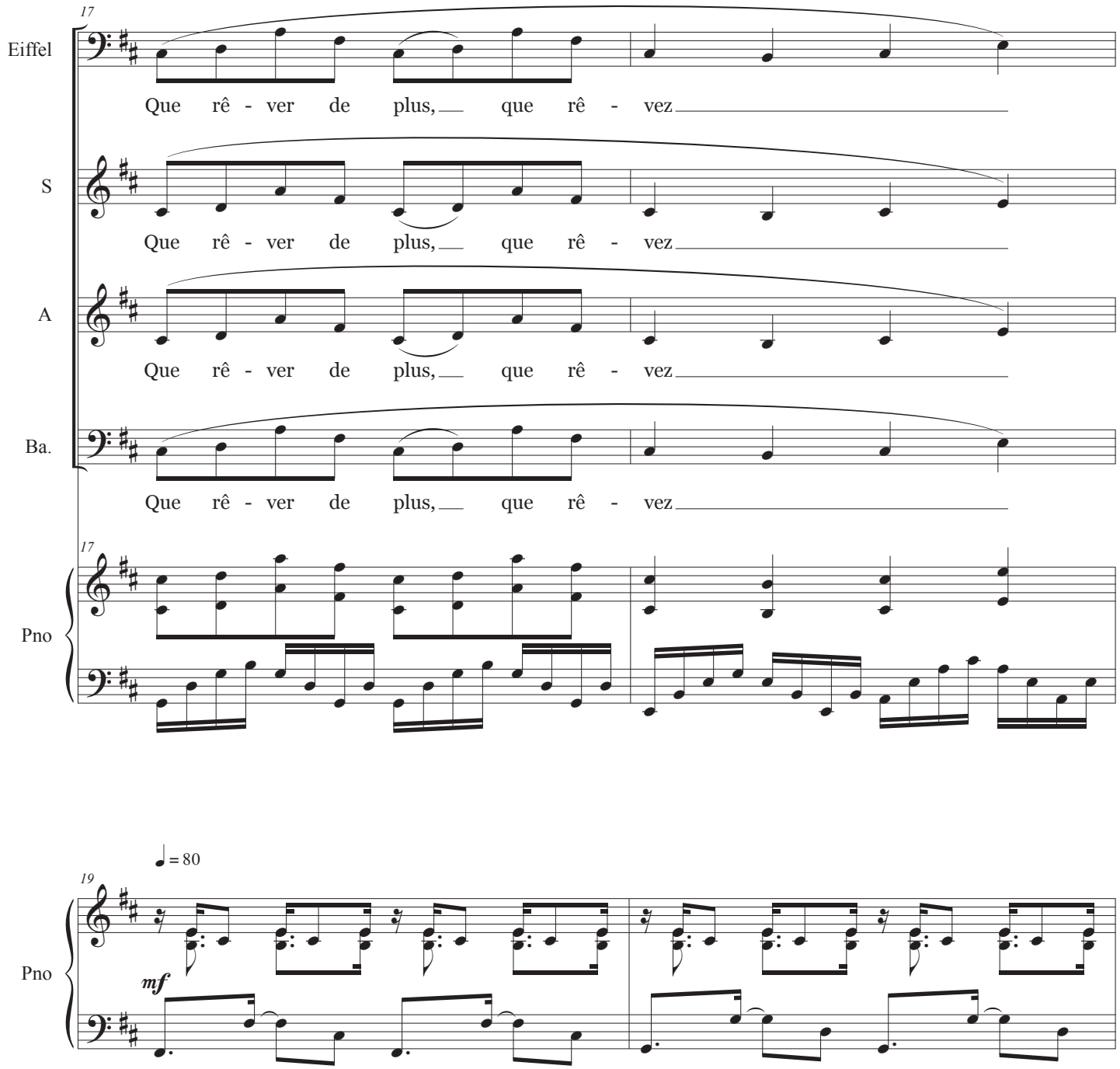
17
Eiffel
Que rê - ver de plus, que rê - vez
S
Que rê - ver de plus, que rê - vez
A
Que rê - ver de plus, que rê - vez
Ba.
Que rê - ver de plus, que rê - vez
17
Pno
♩ = 80
19
Pno
mf

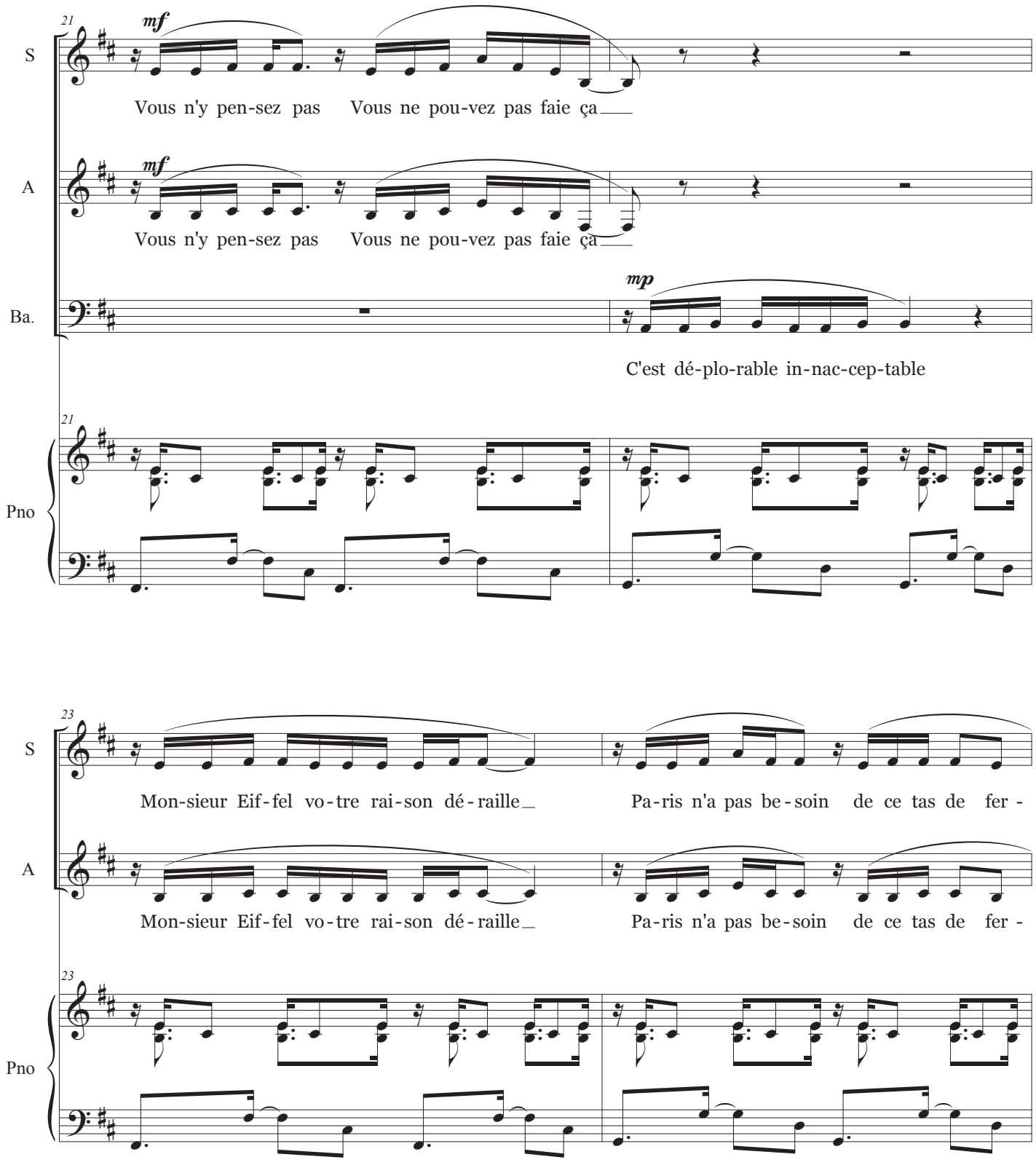
21
S
mf
Vous n'y pen-sez pas Vous ne pou-vez pas faie ça
A
mf
Vous n'y pen-sez pas Vous ne pou-vez pas faie ça
Ba.
mp
C'est dé-plo-rable in-nac-cep-table
21
Pno
23
S
Mon-sieur Eif-fel vo-tre rai-son dé-raille Pa-ris n'a pas be-soin de ce tas de fer -
A
Mon-sieur Eif-fel vo-tre rai-son dé-raille Pa-ris n'a pas be-soin de ce tas de fer -
23
Pno

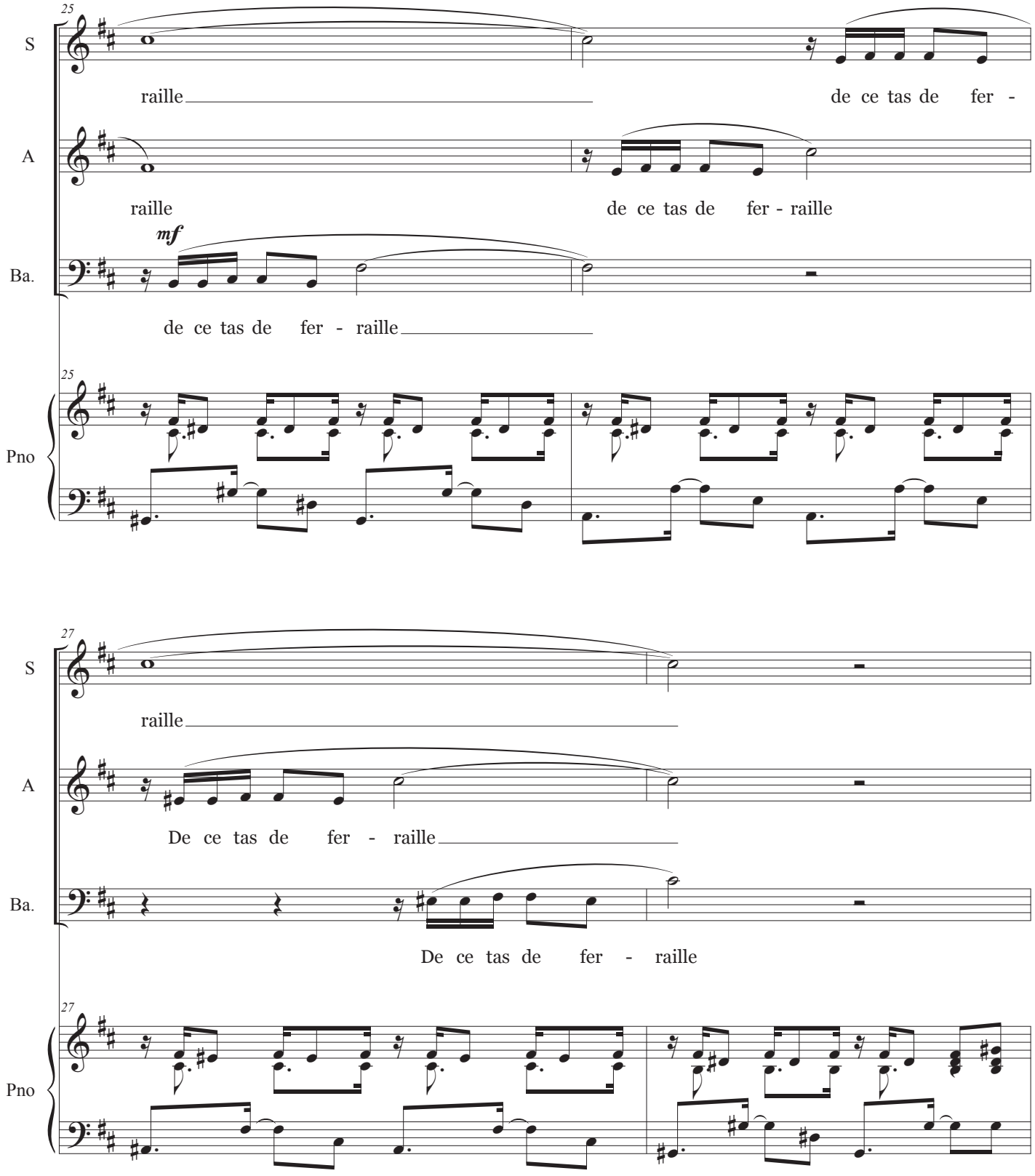
25
S
raille
de ce tas de fer -
A
raille
de ce tas de fer - raille
mf
Ba.
de ce tas de fer - raille
25
Pno
27
S
raille
A
De ce tas de fer - raille
Ba.
De ce tas de fer - raille
27
Pno

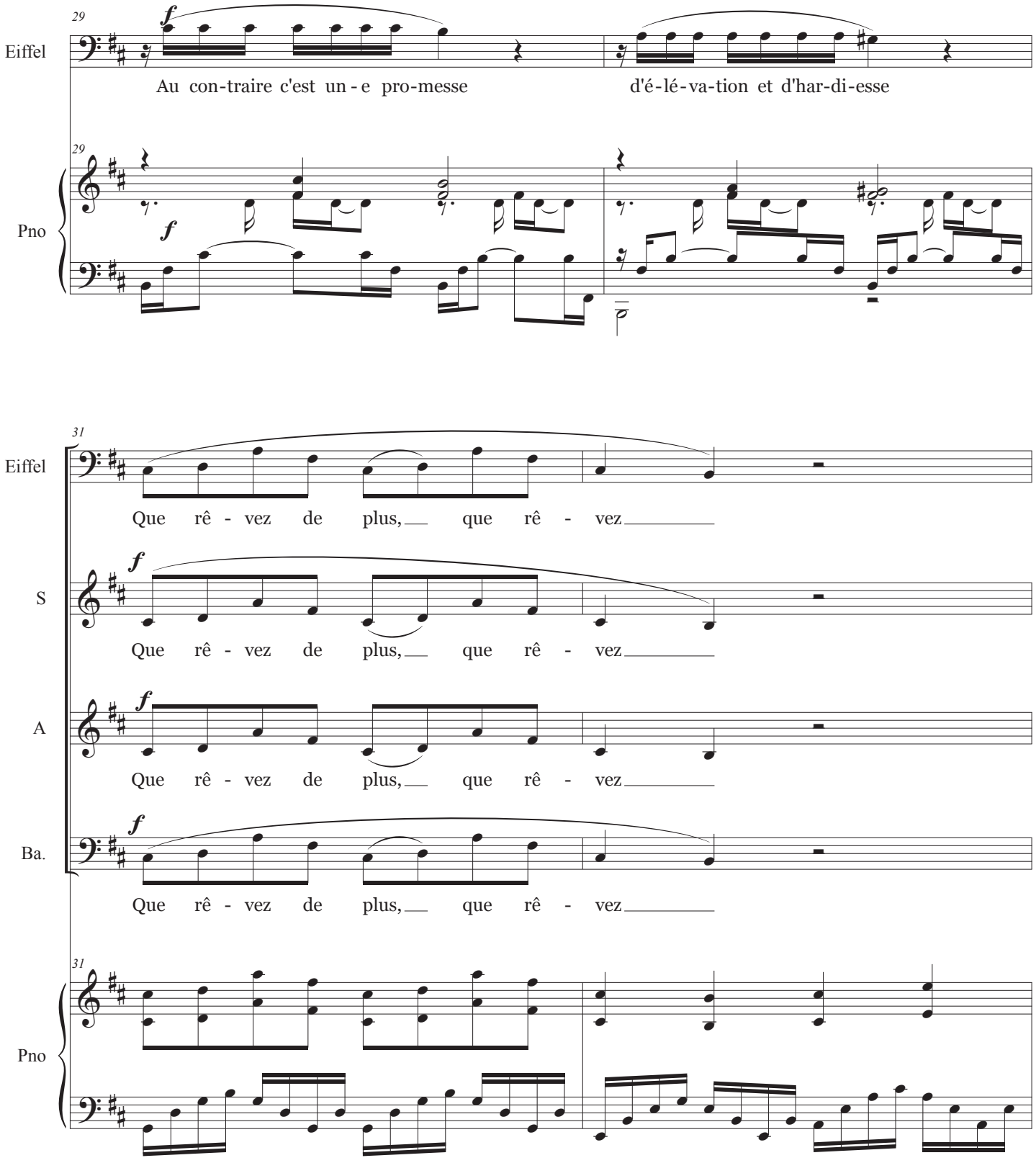
29
Eiffel
f
Au con-traire c'est un-e pro-messe
d'é-lé-va-tion et d'har-di-esse
29
Pno
f
31
Eiffel
Que rê - vez de plus, que rê - vez
S
f
Que rê - vez de plus, que rê - vez
A
f
Que rê - vez de plus, que rê - vez
Ba.
f
Que rê - vez de plus, que rê - vez
31
Pno

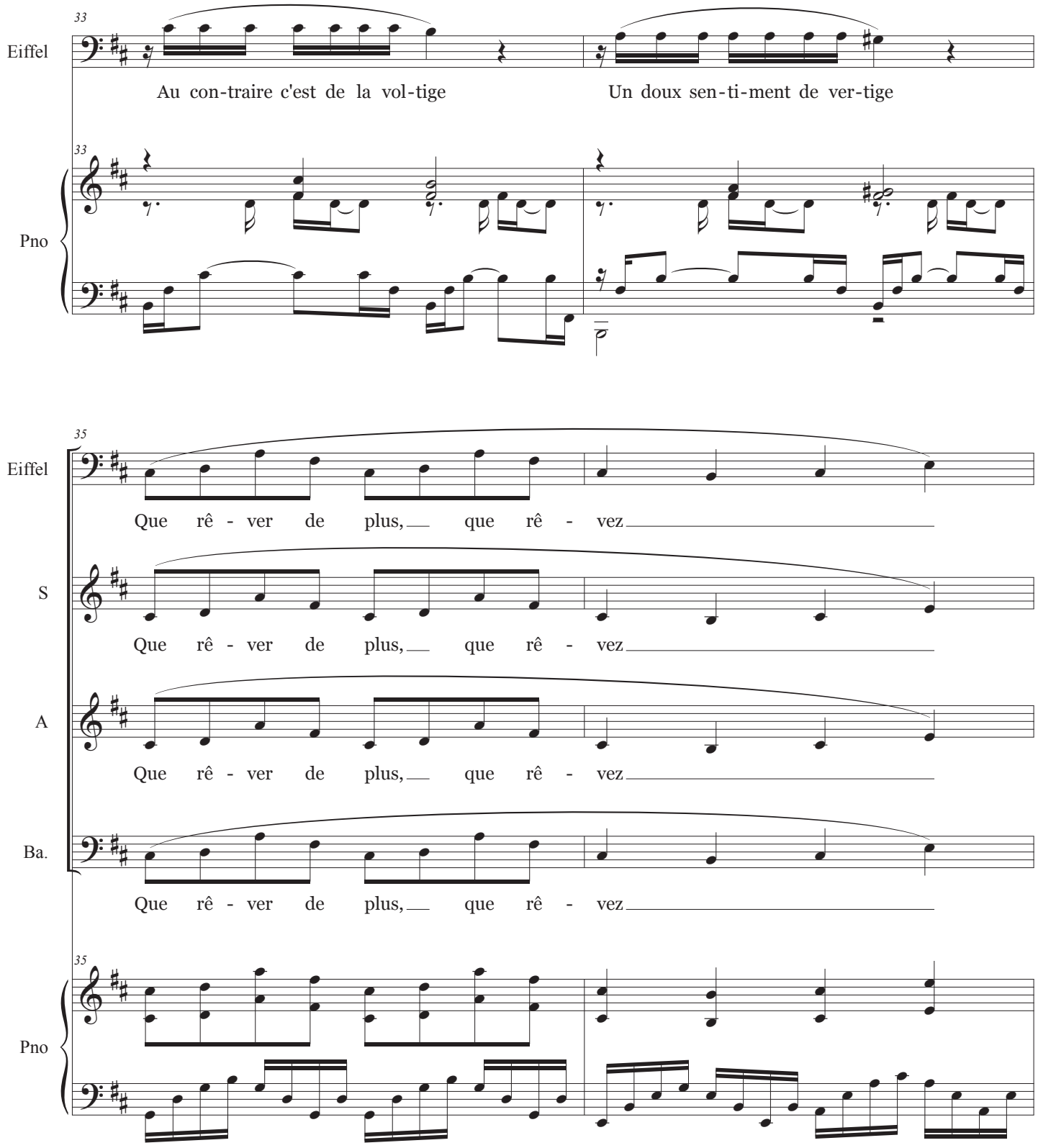
33
Eiffel
Au con-traire c'est de la vol-tige
Un doux sen-ti-ment de ver-tige
33
Pno
35
Eiffel
Que rê - ver de plus, que rê - vez
S
Que rê - ver de plus, que rê - vez
A
Que rê - ver de plus, que rê - vez
Ba.
Que rê - ver de plus, que rê - vez
35
Pno

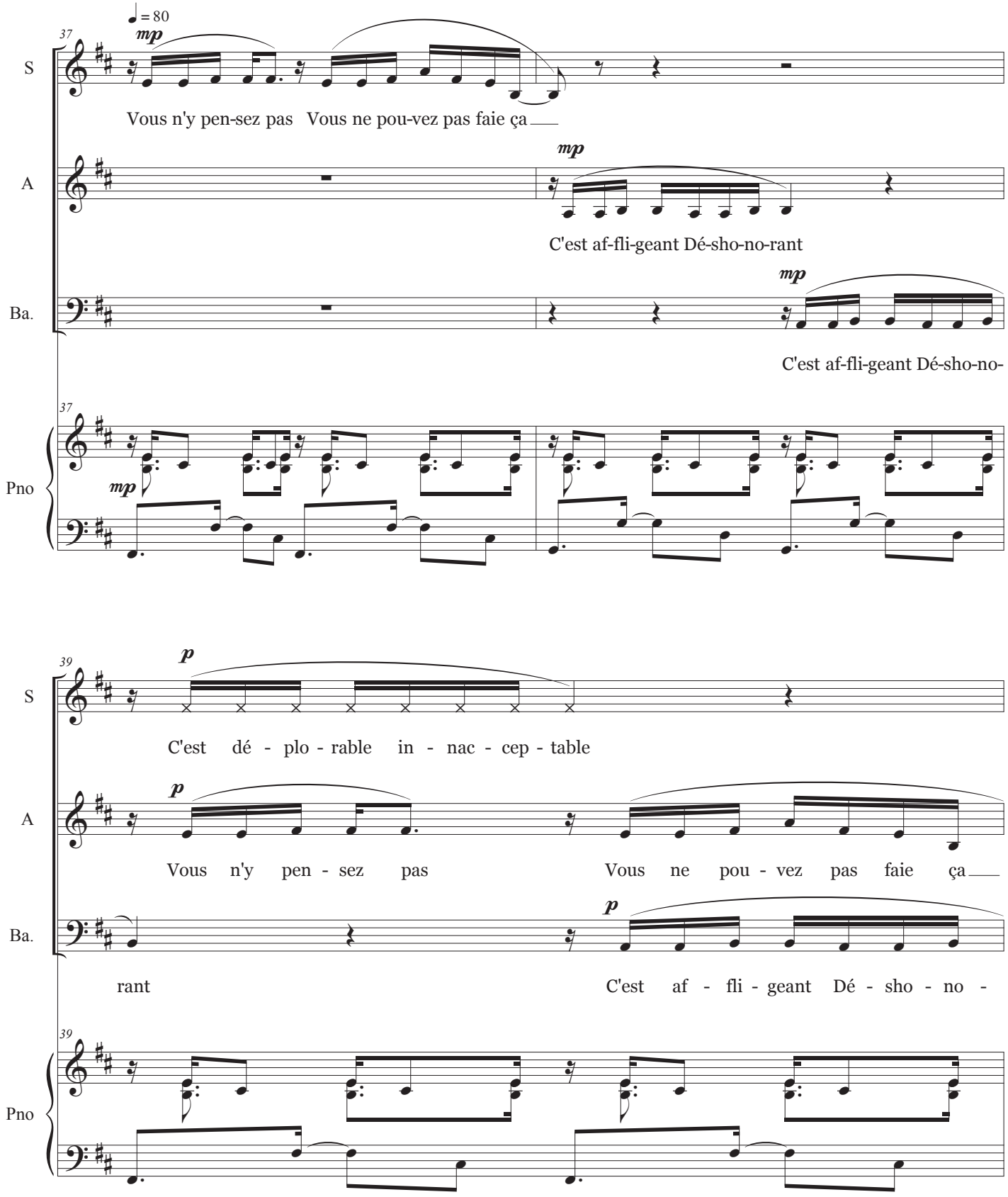
37
♩ = 80
mp
S
Vous n'y pen-sez pas Vous ne pou-vez pas faie ça
A
mp
C'est af-fli-geant Dé-sho-no-rant
Ba.
mp
C'est af-fli-geant Dé-sho-no-
37
Pno
mp
39
p
S
C'est dé - plo - rable in - nac - cep - table
A
p
Vous n'y pen - sez pas Vous ne pou - vez pas faie ça
Ba.
p
rant C'est af - fli - geant Dé - sho - no -
39
Pno

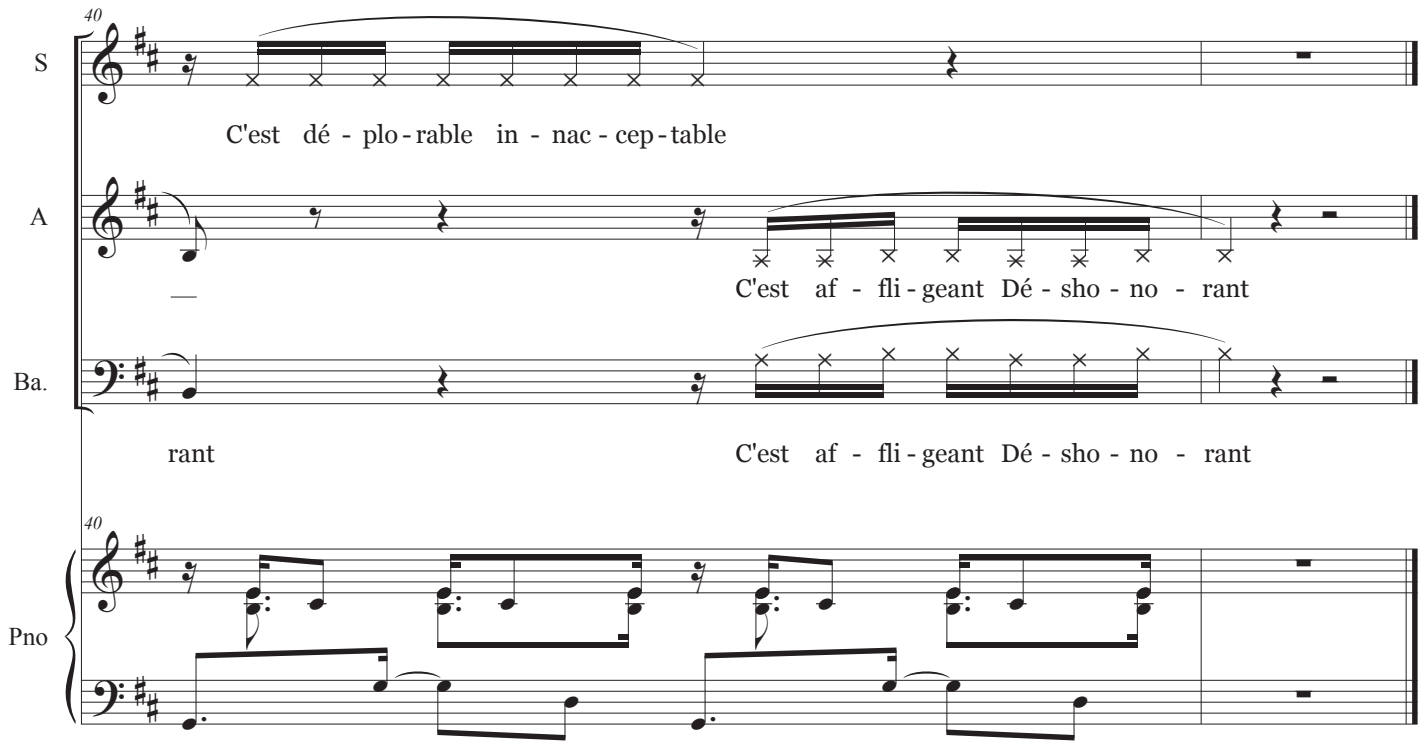
40
S
C'est dé - plo - rable in - nac - cep - table
A
C'est af - fli - geant Dé - sho - no - rant
Ba.
rant
C'est af - fli - geant Dé - sho - no - rant
40
Pno

9 Deux millions cinq cent mille rivets

Musique : Lise Borel

Paroles : Cécile Borel

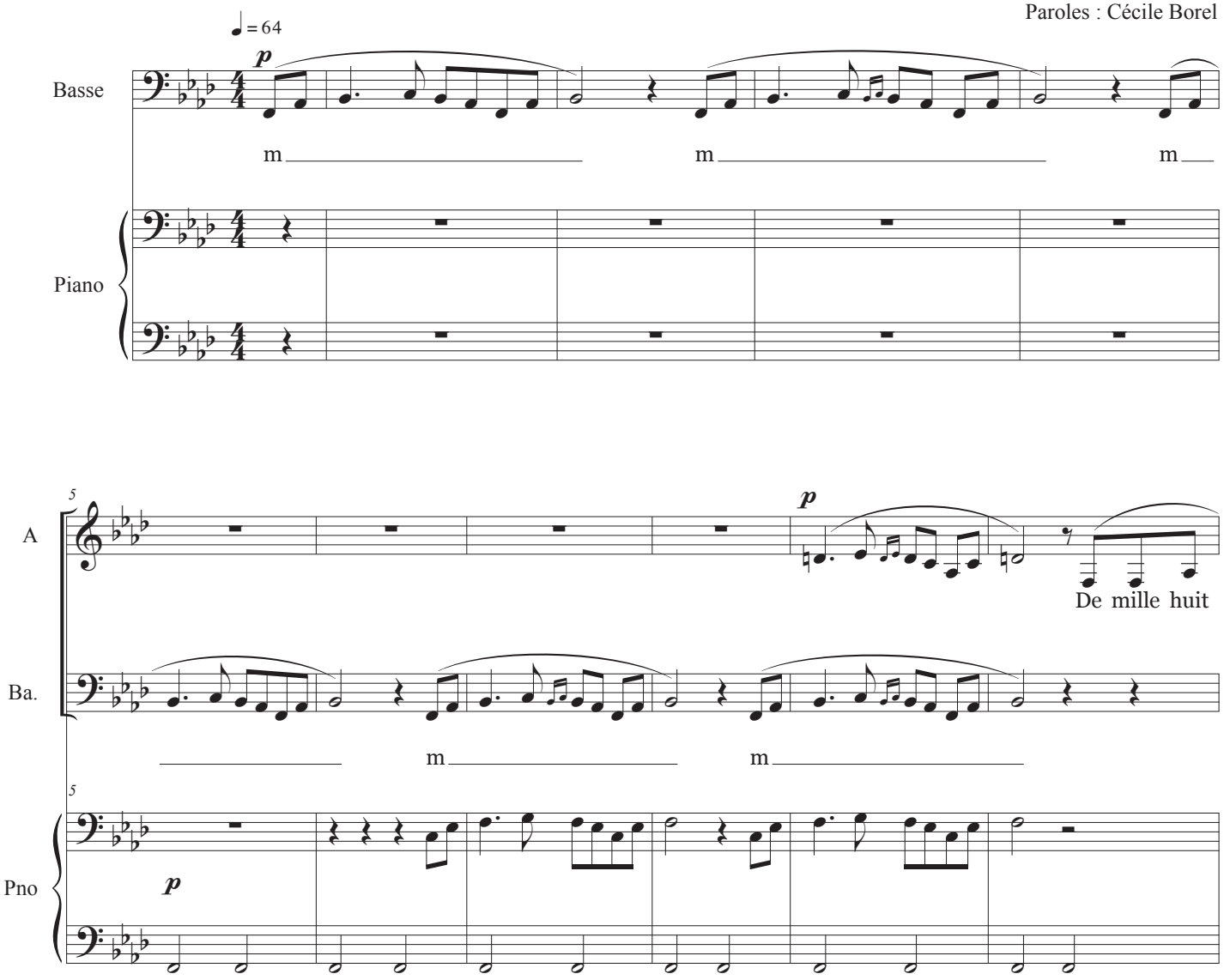

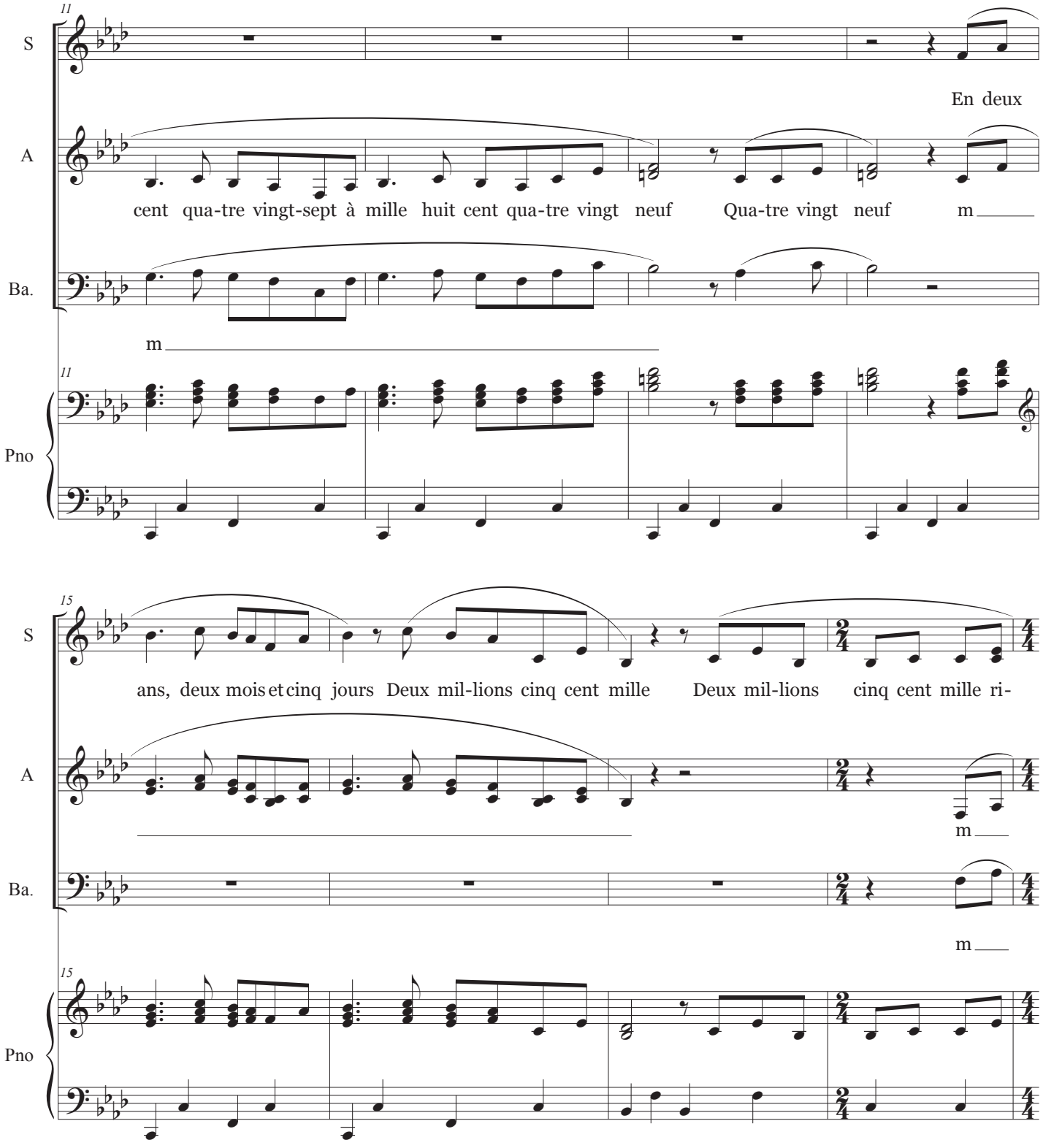
11
S
A
Ba.
Pno
En deux
cent qua-tre vingt-sept à mille huit cent qua-tre vingt neuf Qua-tre vingt neuf m
m
15
ans, deux mois et cinq jours Deux mil-lions cinq cent mille Deux mil-lions cinq cent mille ri-
m
m

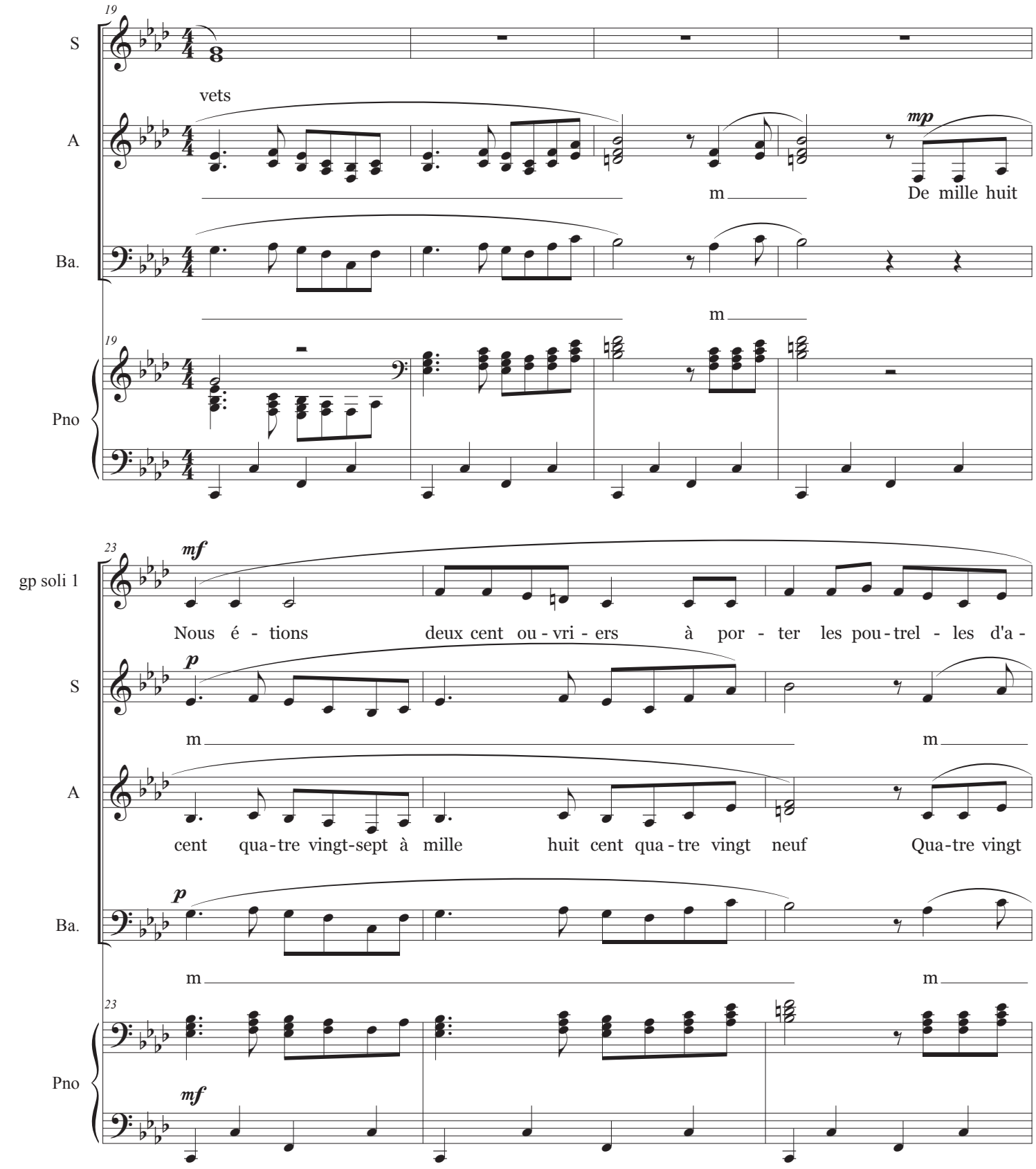
19
S
vets
A
mp
m
De mille huit
Ba.
m
19
Pno
23
mf
gp soli 1
Nous é - tions deux cent ou - vri - ers à por - ter les pou - trel - les d'a -
p
S
m
m
A
cent qua - tre vingt-sept à mille huit cent qua - tre vingt neuf Qua - tre vingt
p
Ba.
m
m
23
Pno
mf

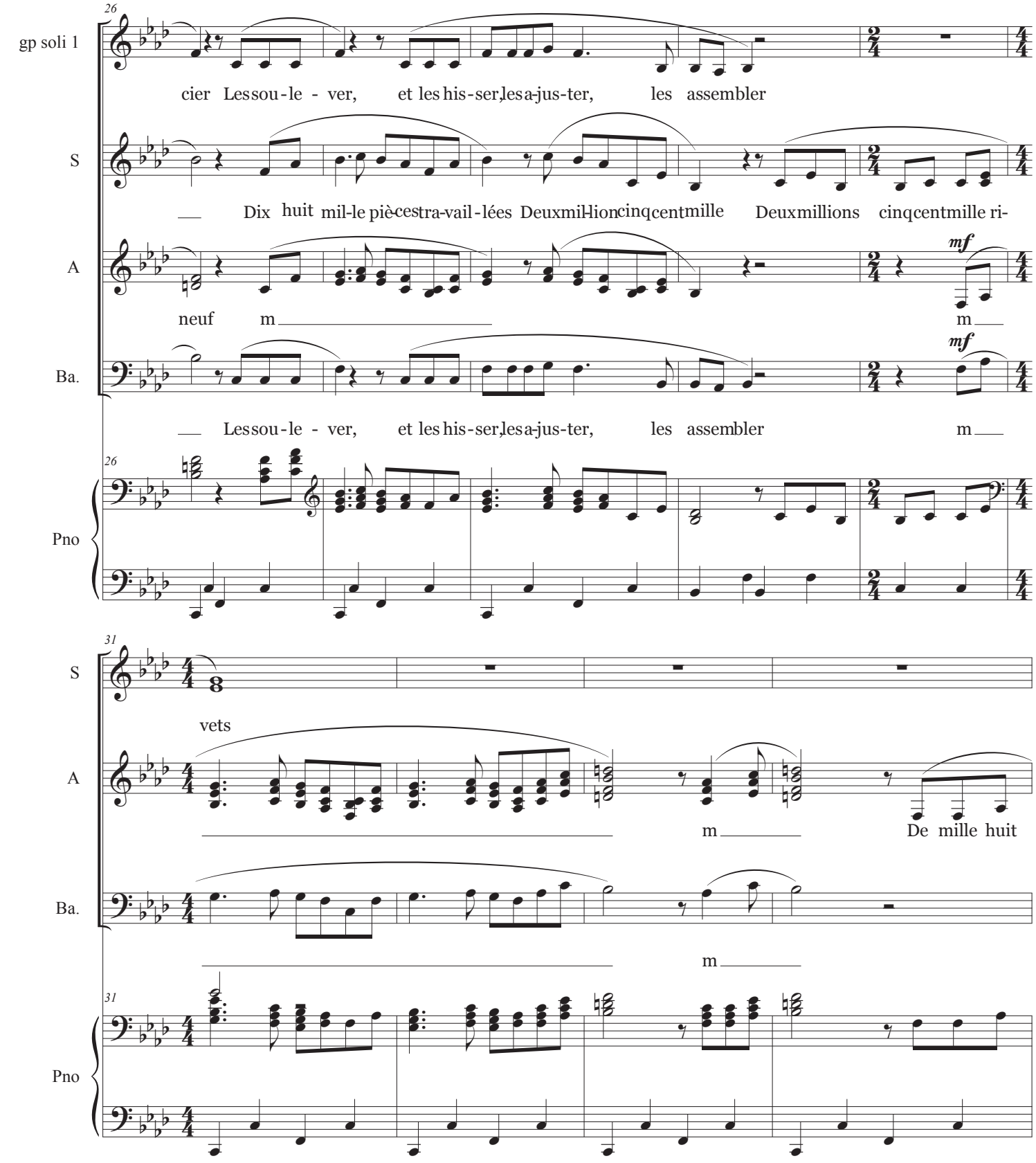
26
gp soli 1
cier Les sou - le - ver, et les his - ser, les a-jus-ter, les assembler
S
Dix huit mil-le piè-ces tra-vail - lées Deux mil-lion cinq cent mille Deux millions cinq cent mille ri-
A
mf
neuf m
m
Ba.
mf
Les sou - le - ver, et les his - ser, les a-jus-ter, les assembler m
26
Pno
31
S
vets
A
m
De mille huit
Ba.
m
31
Pno

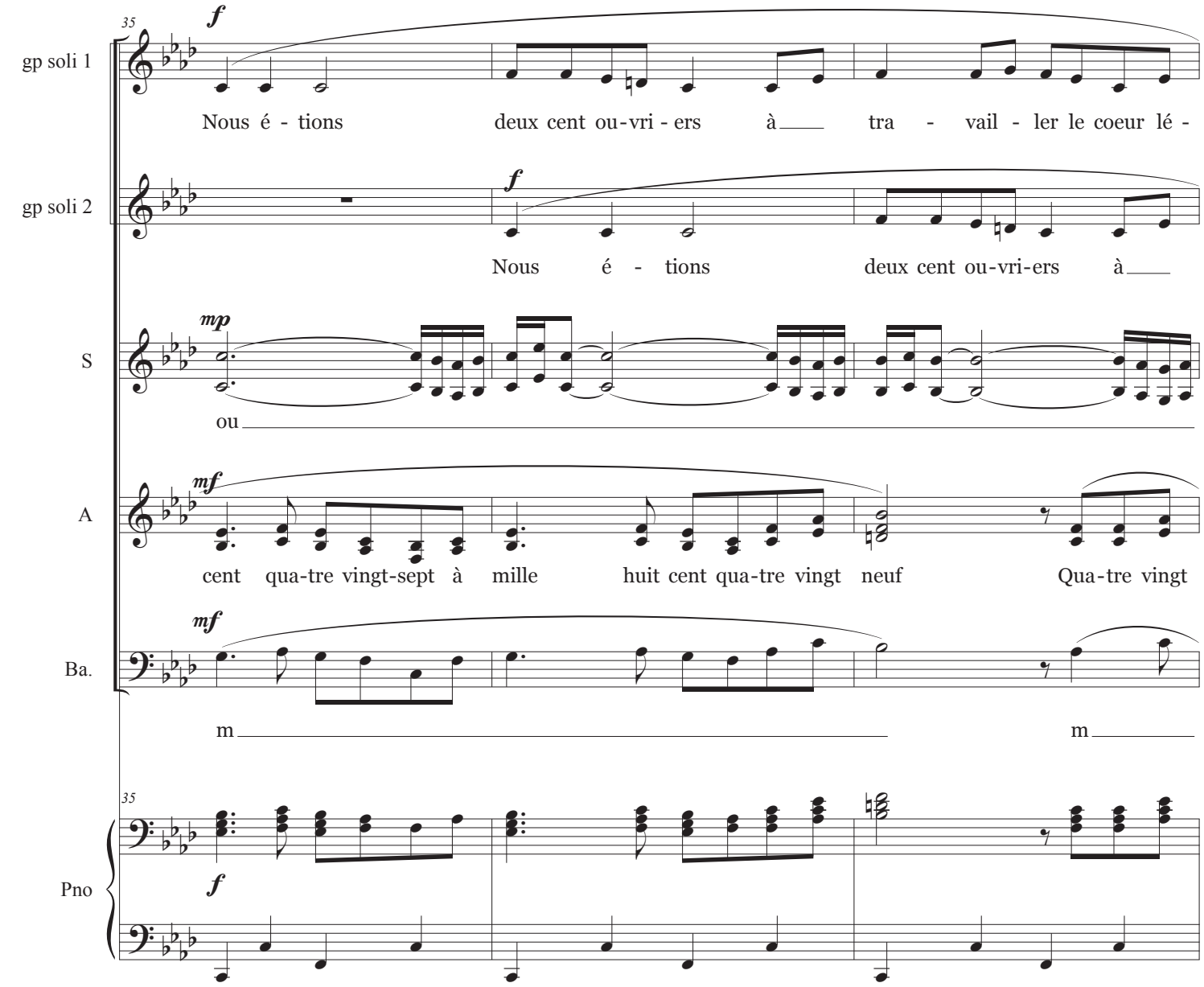
35
gp soli 1
Nous é - tions deux cent ou-vri - ers à tra - vail - ler le coeur lé -
gp soli 2
Nous é - tions deux cent ou-vri-ers à
S
ou
A
cent qua-tre vingt-sept à mille huit cent qua-tre vingt neuf Qua-tre vingt
Ba.
m m
35
Pno

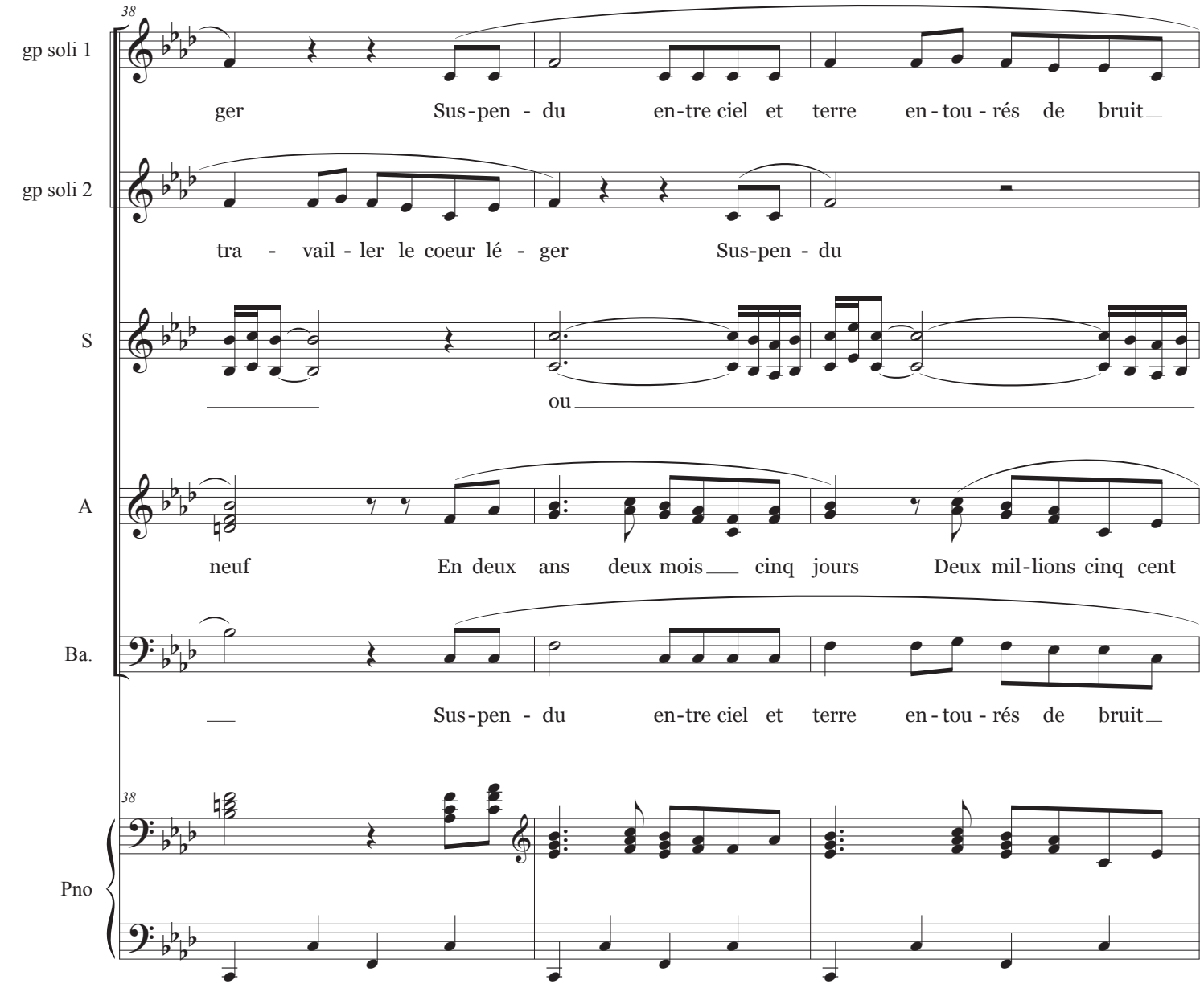
38
gp soli 1
ger Sus-pen - du en-tre ciel et terre en-tou-rés de bruit
gp soli 2
tra - vail-ler le coeur lé - ger Sus-pen - du
S
ou
A
neuf En deux ans deux mois cinq jours Deux mil-lions cinq cent
Ba.
Sus-pen - du en-tre ciel et terre en-tou-rés de bruit
38
Pno

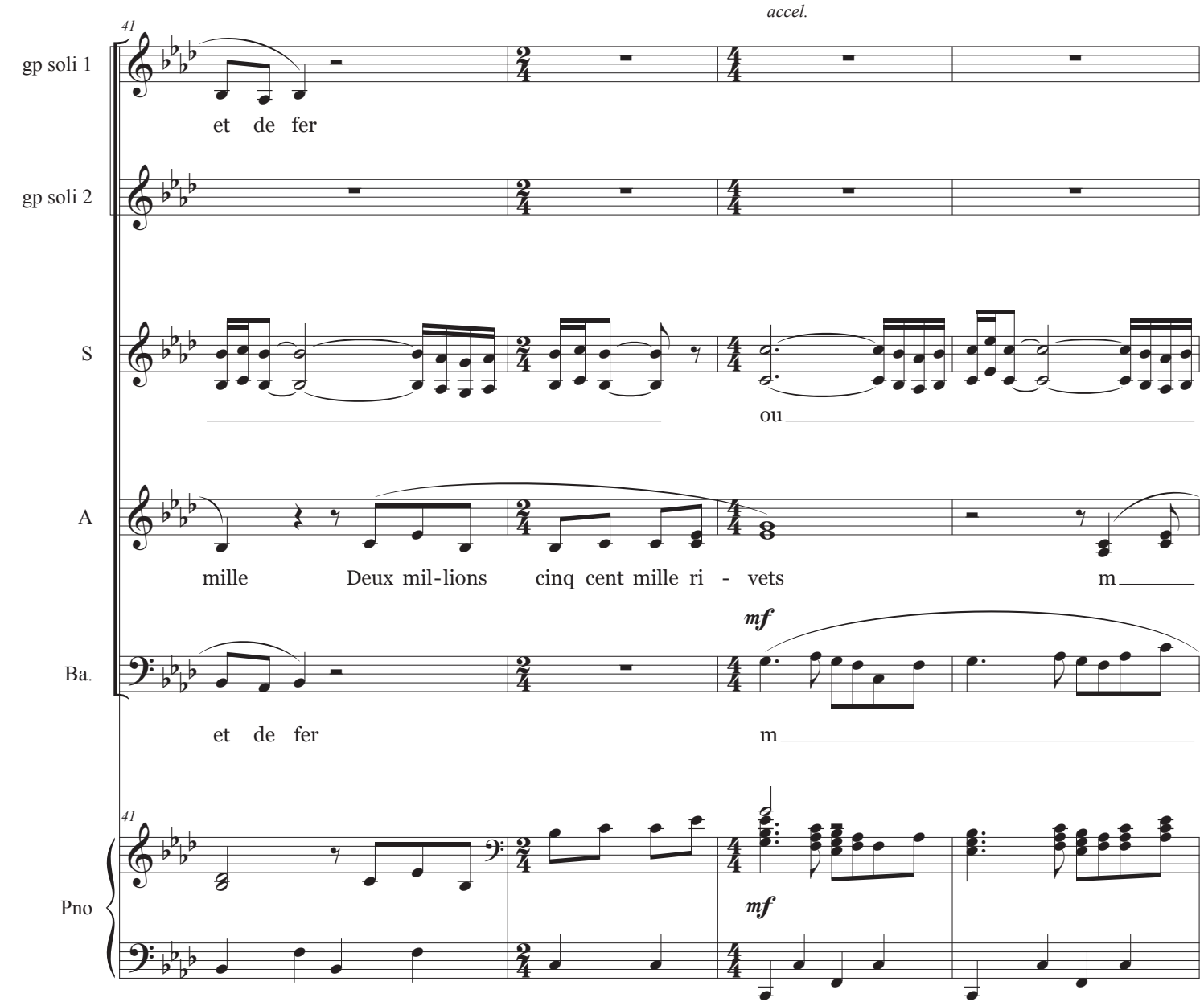
accel.
41
gp soli 1
et de fer
gp soli 2
S
ou
A
mille
Deux mil-lions
cinq cent mille ri - vets
m
mf
Ba.
et de fer
m
41
mf
Pno

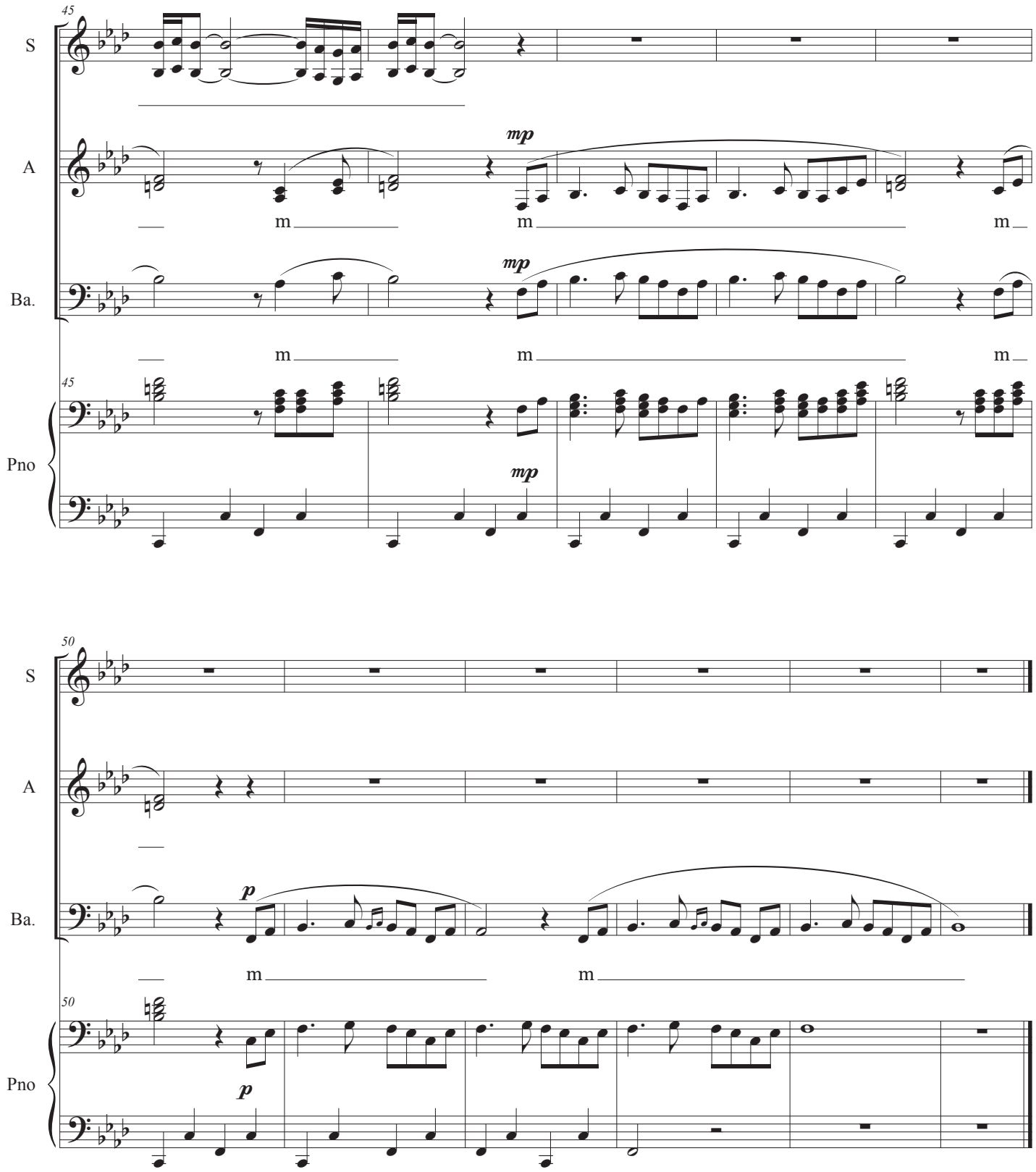
45
S
A
Ba.
Pno
mp
m
50
p

10 Duo des dames

Musique : Lise Borel

Paroles : Cécile Borel

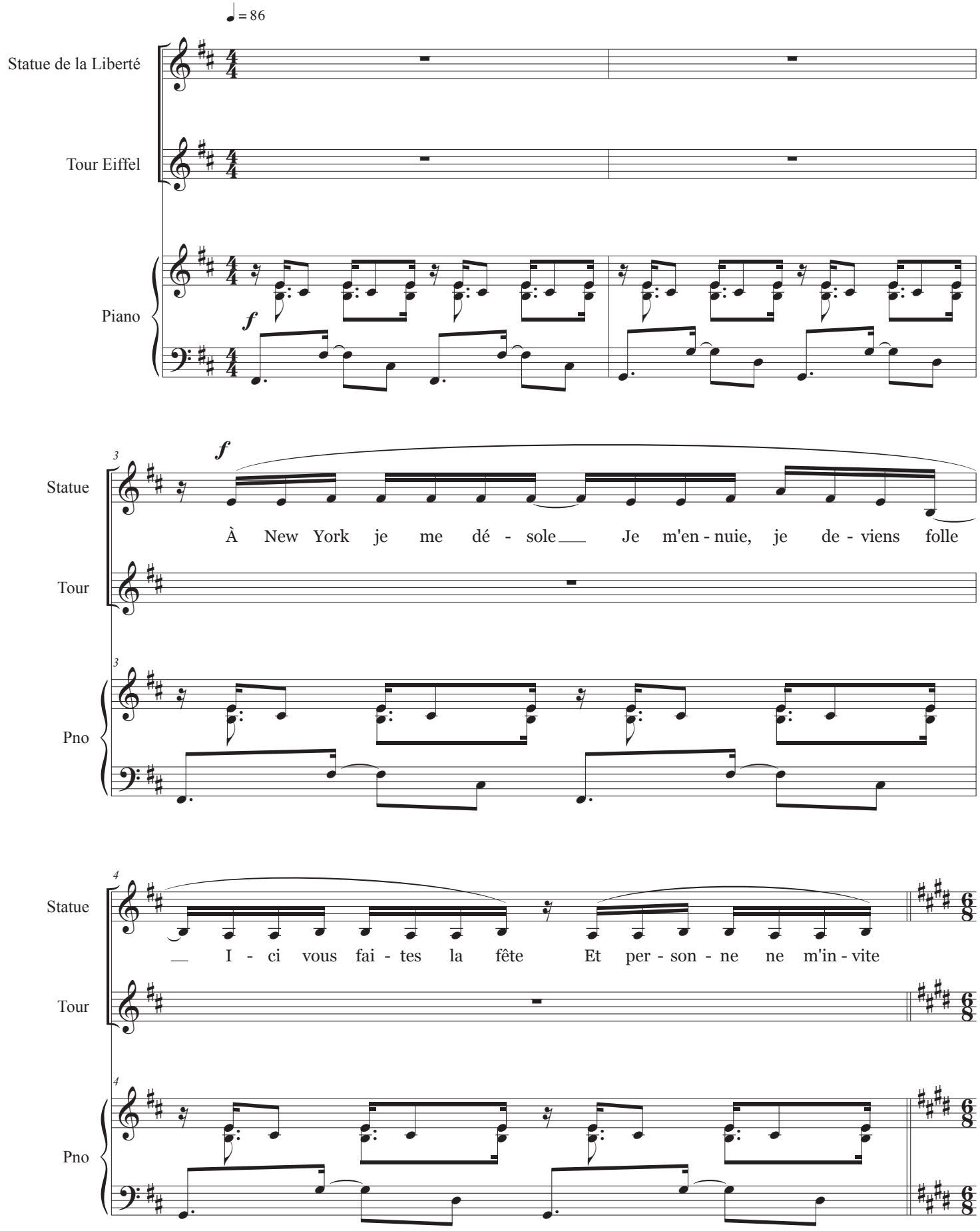

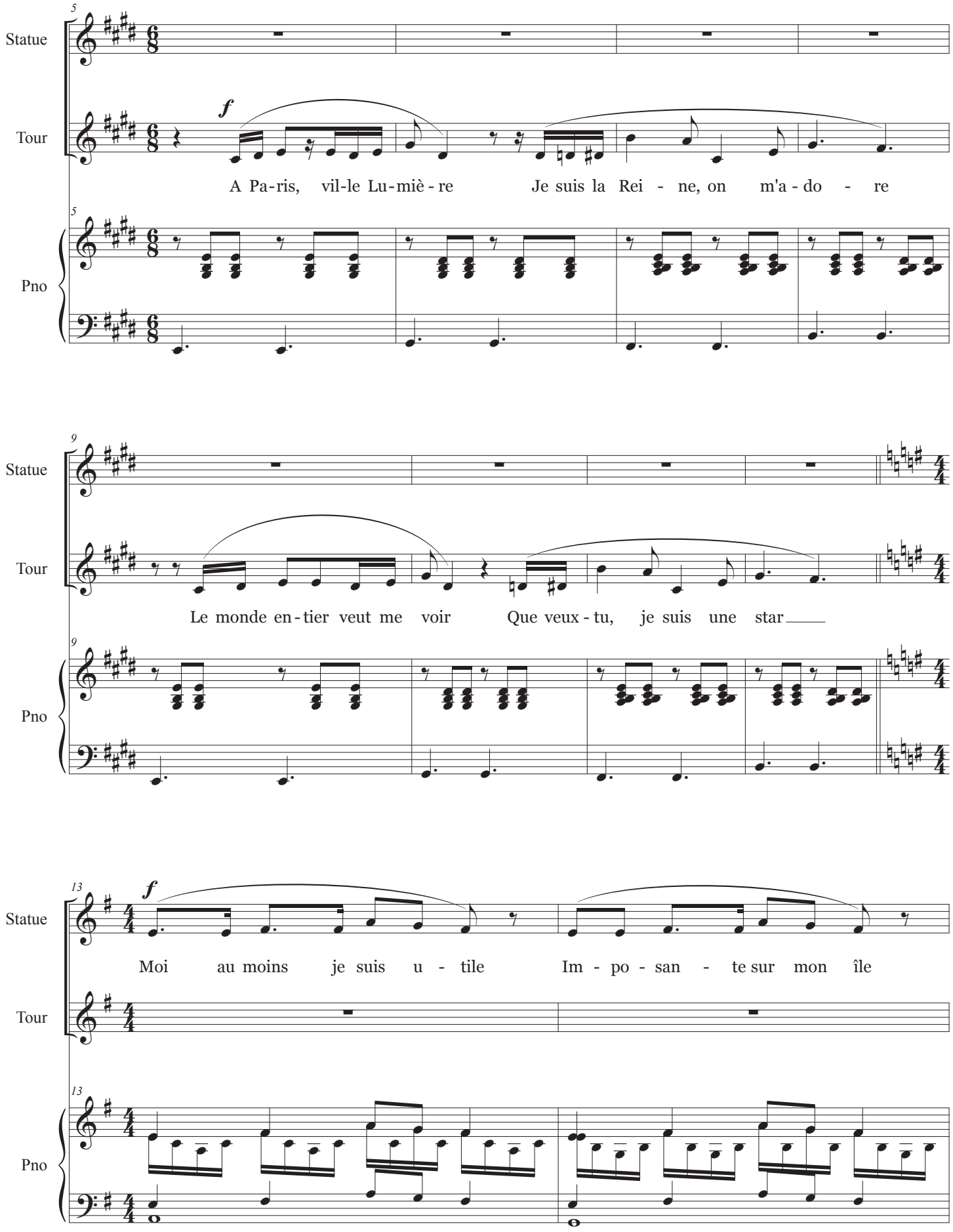
5
Statue
Tour
Pno
f
A Pa-ris, vil-le Lu-miè-re Je suis la Rei - ne, on m'a-do - re
9
Le monde en-tier veut me voir Que veux-tu, je suis une star
13
Moi au moins je suis u - tile Im - po - san - te sur mon île

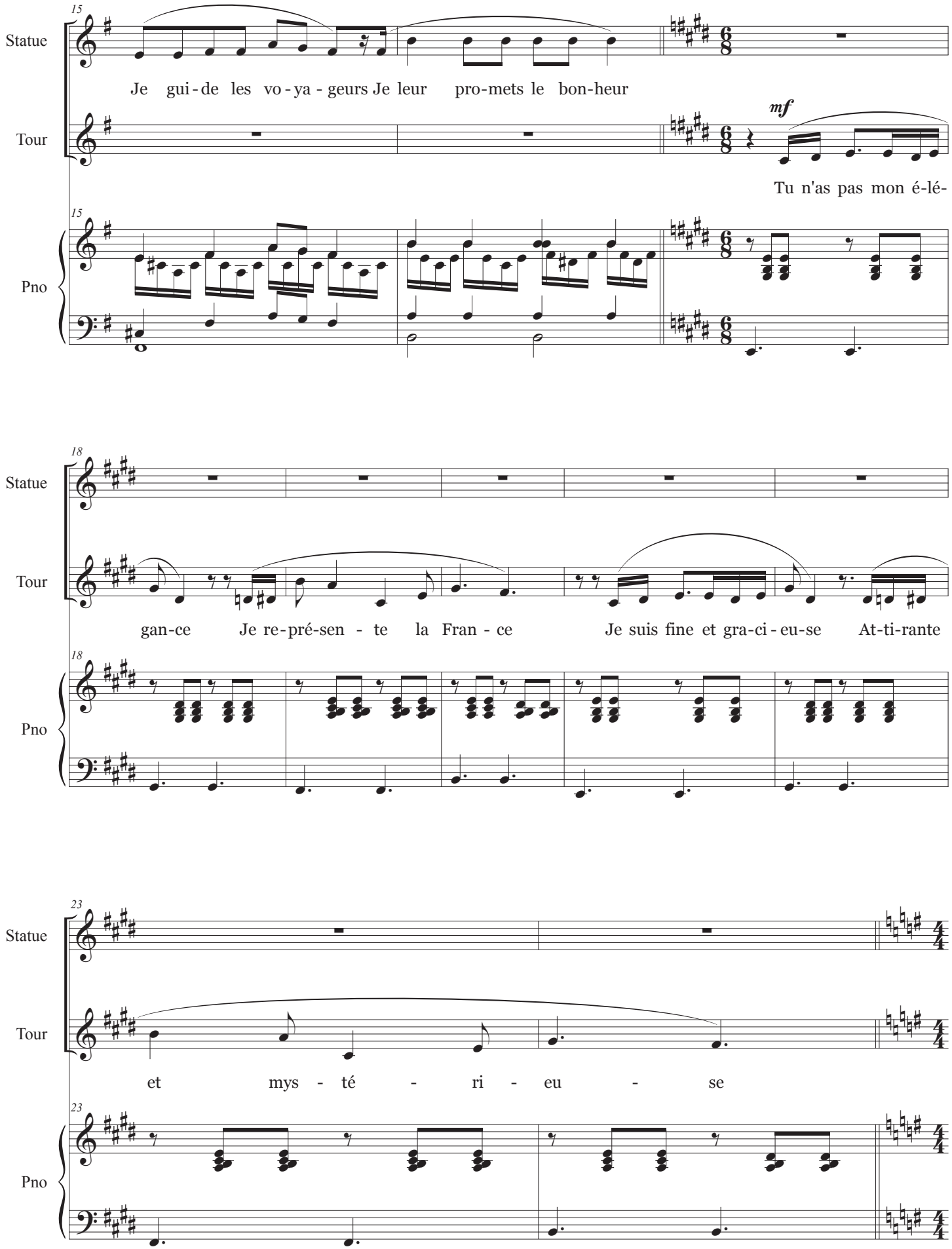
15
Statue
Je gui-de les vo-ya-geurs Je leur pro-mets le bon-heur
Tour
mf
Tu n'as pas mon é-lé-
Pno
18
Statue
gan-ce Je re-pré-sen-te la Fran-ce Je suis fine et gra-ci-eu-se At-ti-rante
Tour
Pno
23
Statue
et mys-té-ri-eu-se
Tour
Pno

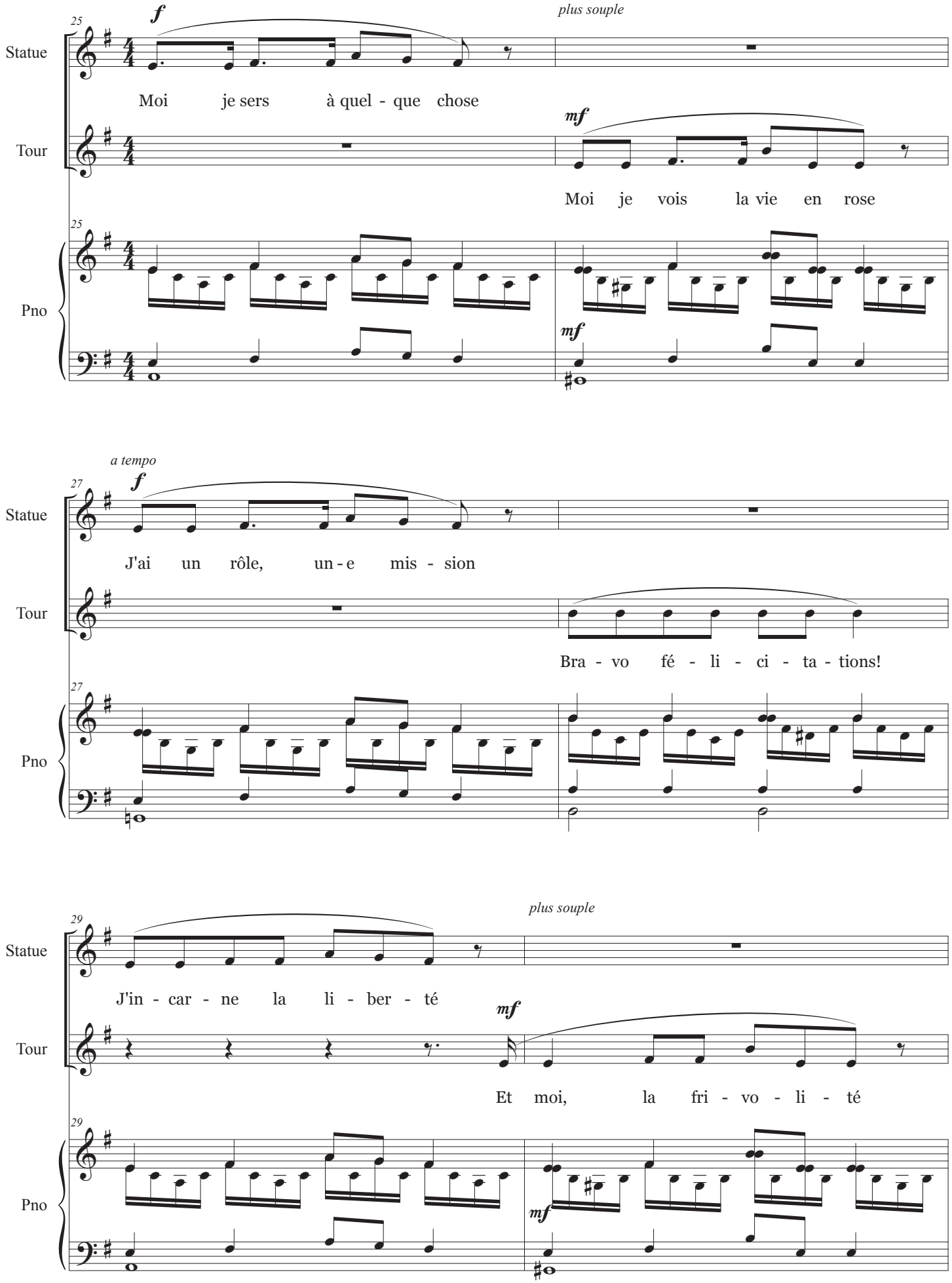
25
f
plus souple
Statue
Moi je sers à quel - que chose
mf
Tour
Moi je vois la vie en rose
25
Pno
mf
a tempo
27
f
Statue
J'ai un rôle, un - e mis - sion
Tour
Bra - vo fé - li - ci - ta - tions!
27
Pno
29
plus souple
Statue
J'in - car - ne la li - ber - té
mf
Tour
Et moi, la fri - vo - li - té
29
Pno
mf

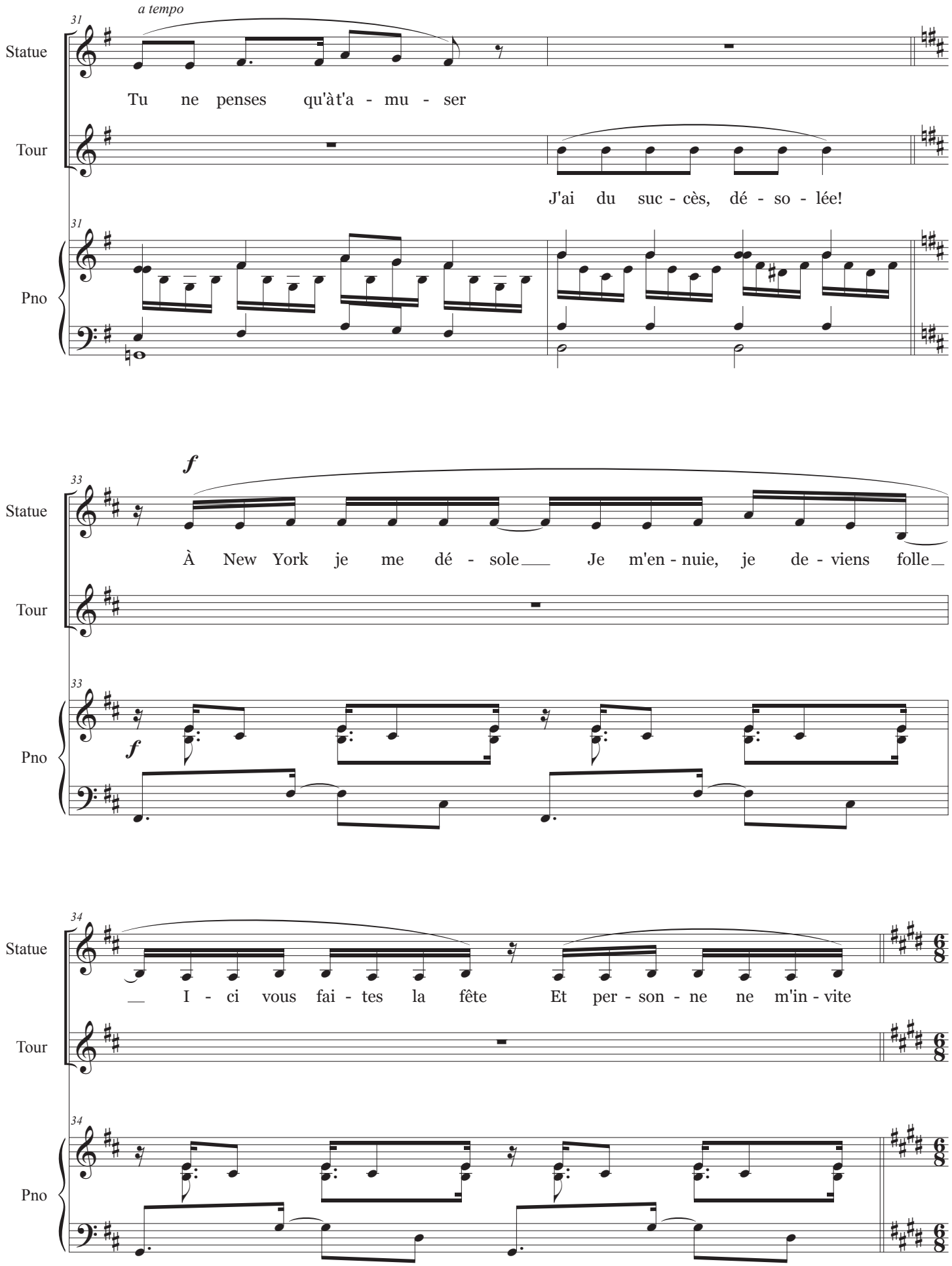
a tempo
31
Statue
Tu ne penses qu'à t'a - mu - ser
Tour
J'ai du suc - cès, dé - so - lée!
Pno
f
33
Statue
À New York je me dé - sole Je m'en - nuie, je de - viens folle
Tour
Pno
34
Statue
I - ci vous fai - tes la fête Et per - son - ne ne m'in - vite
Tour
Pno

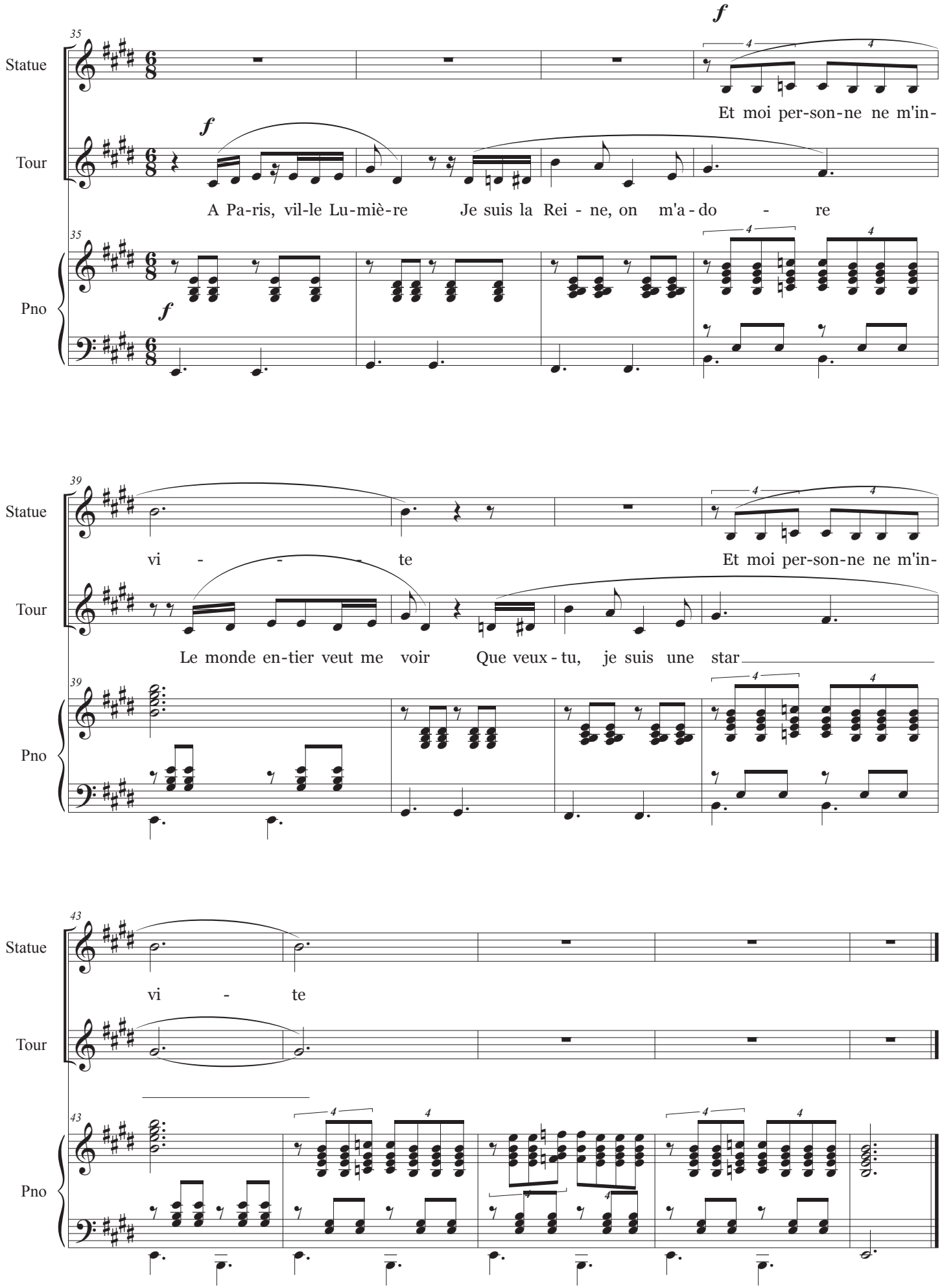
35
Statue
Tour
Pno
f
Et moi per-son-ne ne m'in-
A Pa-ris, vil-le Lu-miè-re Je suis la Rei - ne, on m'a - do - re
39
vi - - - te
Et moi per-son-ne ne m'in-
Le monde en-tier veut me voir Que veux - tu, je suis une star
43
vi - te

11 - Je n'en ai pas fini avec le vent

Musique : Lise Borel
Paroles : Cecile Borel

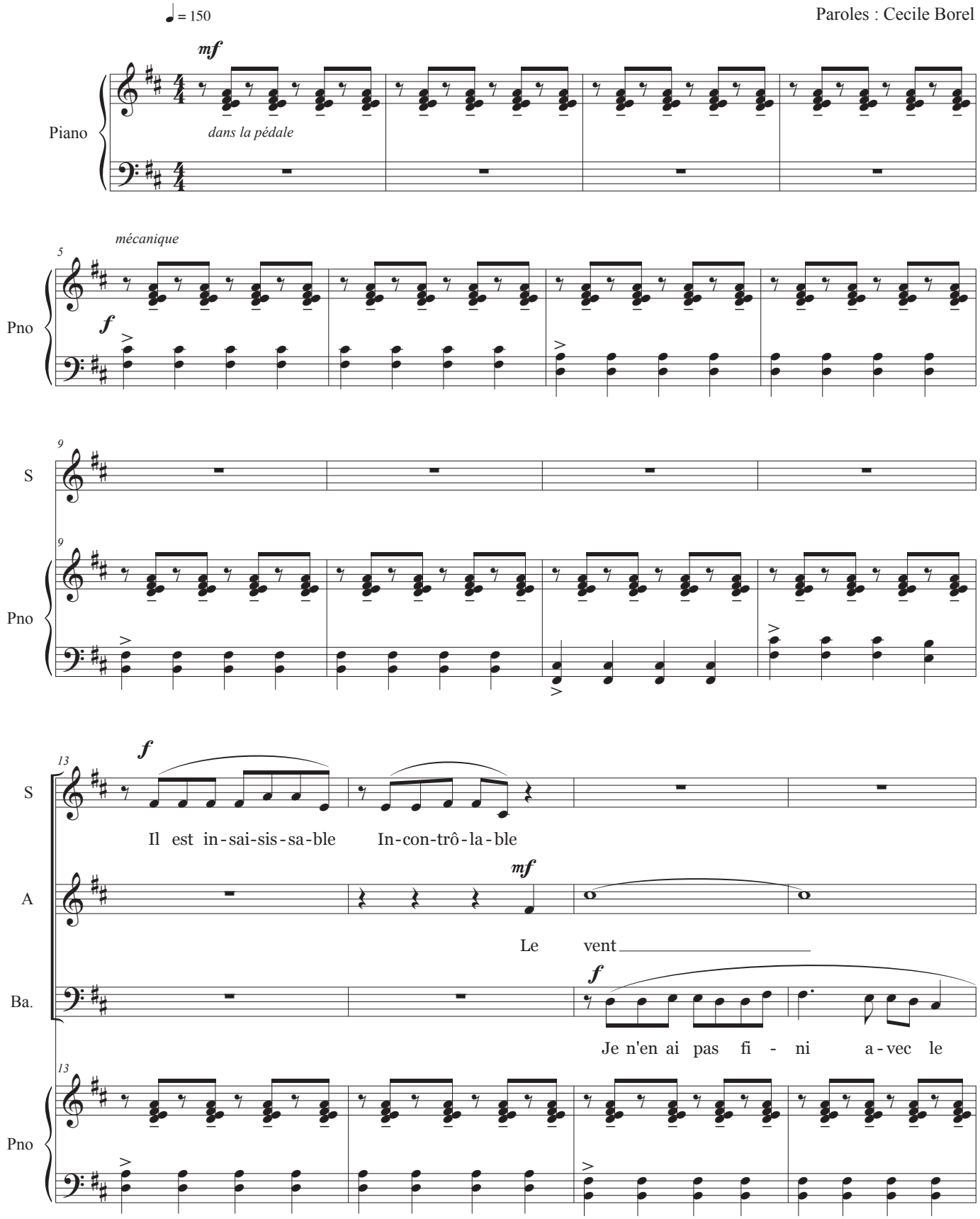

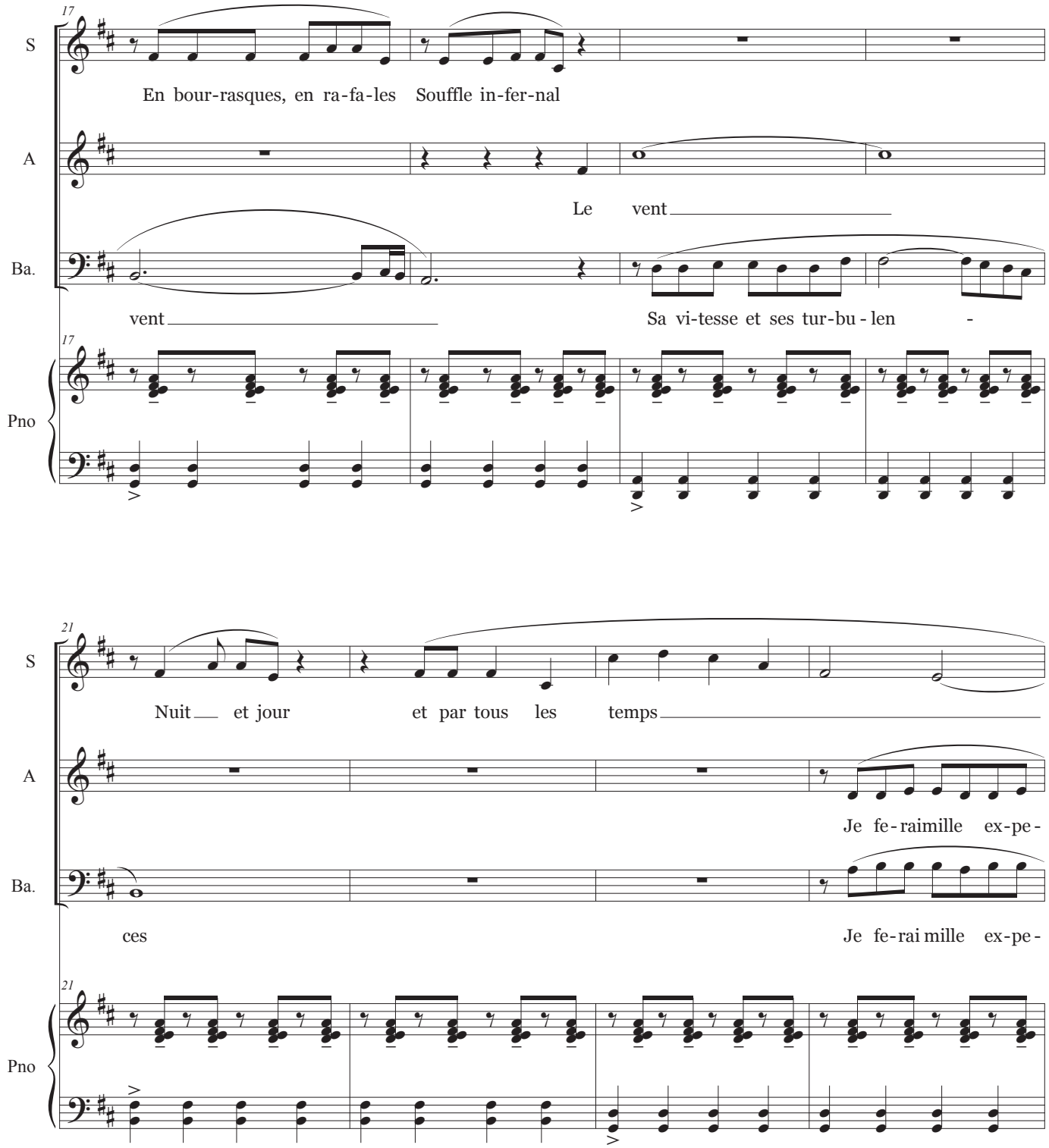
17
S
En bour-rasques, en ra-fa-les Souffle in-fer-nal
A
Le vent
Ba.
vent
Sa vi-tesse et ses tur-bu - len -
Pno
21
S
Nuit et jour et par tous les temps
A
Je fe - raimille ex-pe -
Ba.
ces
Je fe-rai mille ex-pe -
Pno

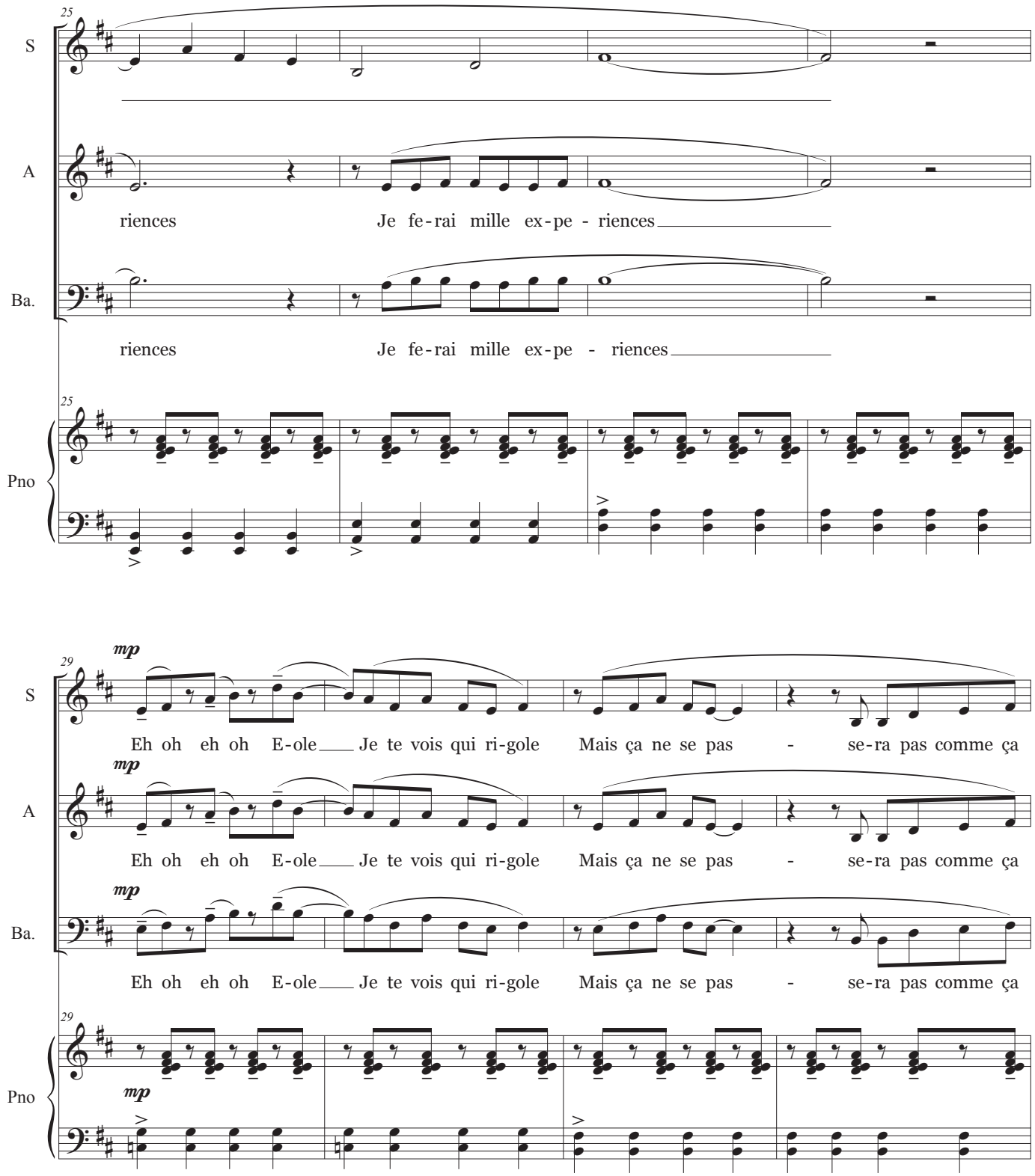
25
S
A
Ba.
riences Je fe-rai mille ex-pe - riences
riences Je fe-rai mille ex-pe - riences
25
Pno
29
mp
S
Eh oh eh oh E-ole Je te vois qui ri-gole Mais ça ne se pas - se-ra pas comme ça
mp
A
Eh oh eh oh E-ole Je te vois qui ri-gole Mais ça ne se pas - se-ra pas comme ça
mp
Ba.
Eh oh eh oh E-ole Je te vois qui ri-gole Mais ça ne se pas - se-ra pas comme ça
29
Pno
mp

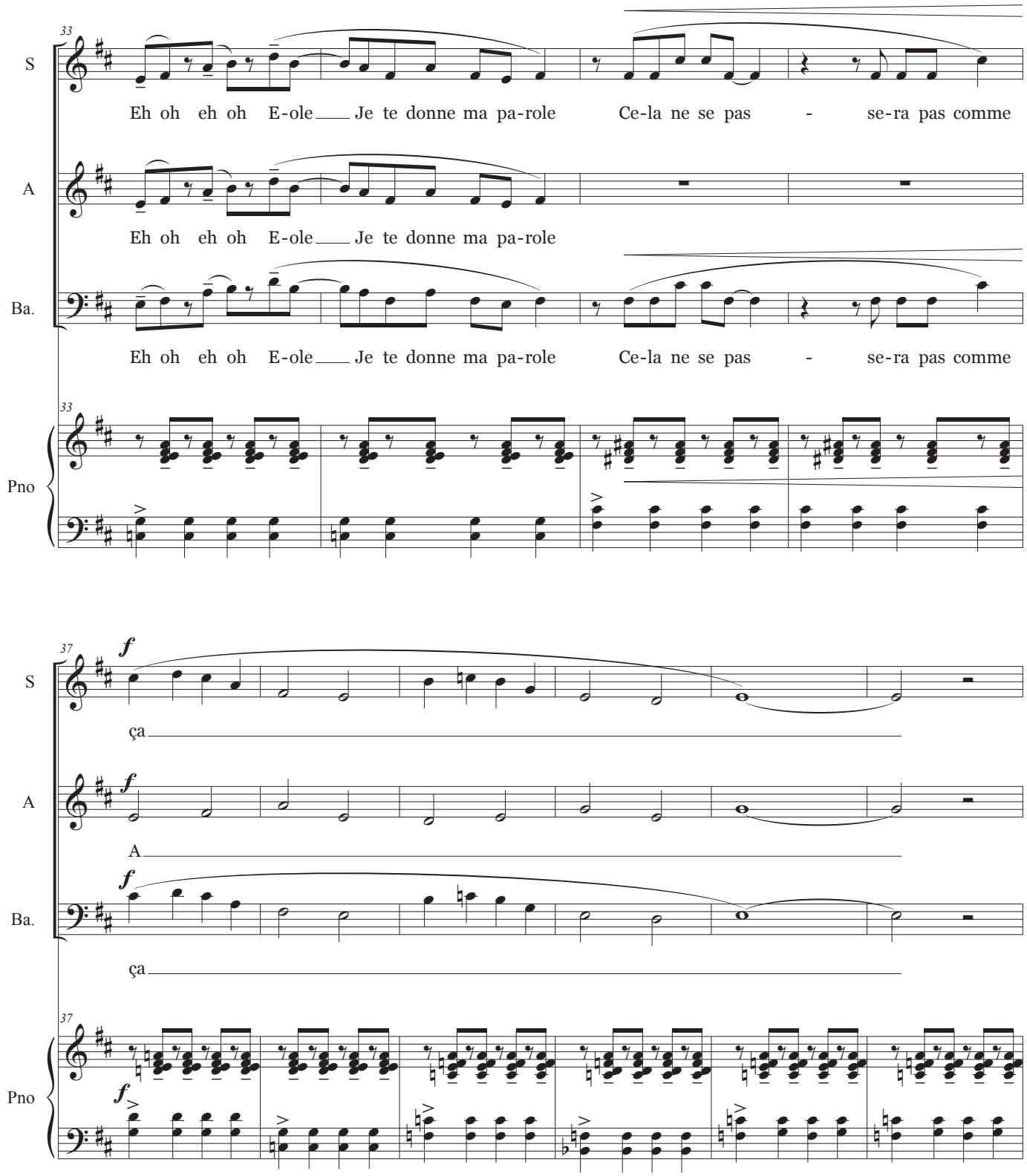
33
S
Eh oh eh oh E-ole Je te donne ma pa-role Ce-la ne se pas - se-ra pas comme
A
Eh oh eh oh E-ole Je te donne ma pa-role
Ba.
Eh oh eh oh E-ole Je te donne ma pa-role Ce-la ne se pas - se-ra pas comme
Pno
37
f
S
ça
A
A
Ba.
ça
Pno

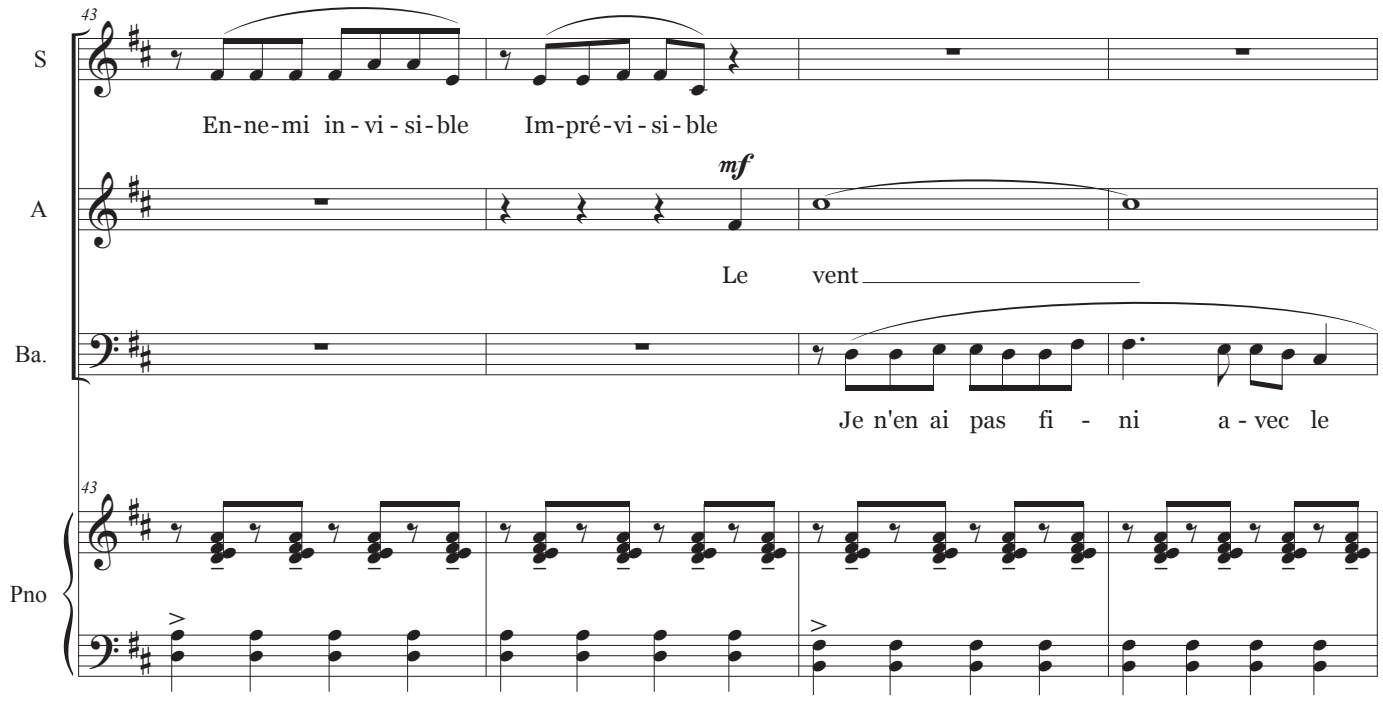
43
S
En-ne-mi in-vi-si-ble Im-pré-vi-si-ble
A
mf
Le vent
Ba.
Je n'en ai pas fi - ni a-vec le
Pno

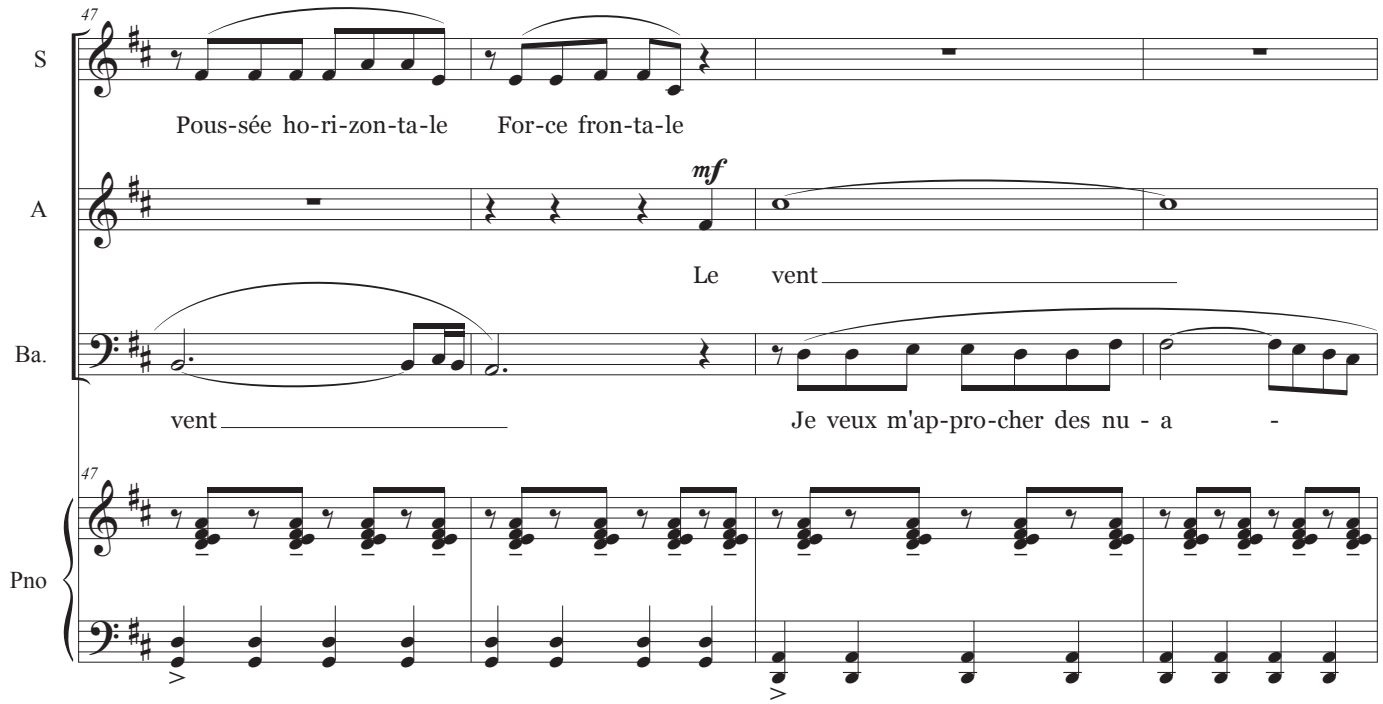
47
S
Pous-sée ho-ri-zon-ta-le For-ce fron-ta-le
A
mf
Le vent
Ba.
vent
Je veux m'ap-pro-cher des nu - a -
Pno

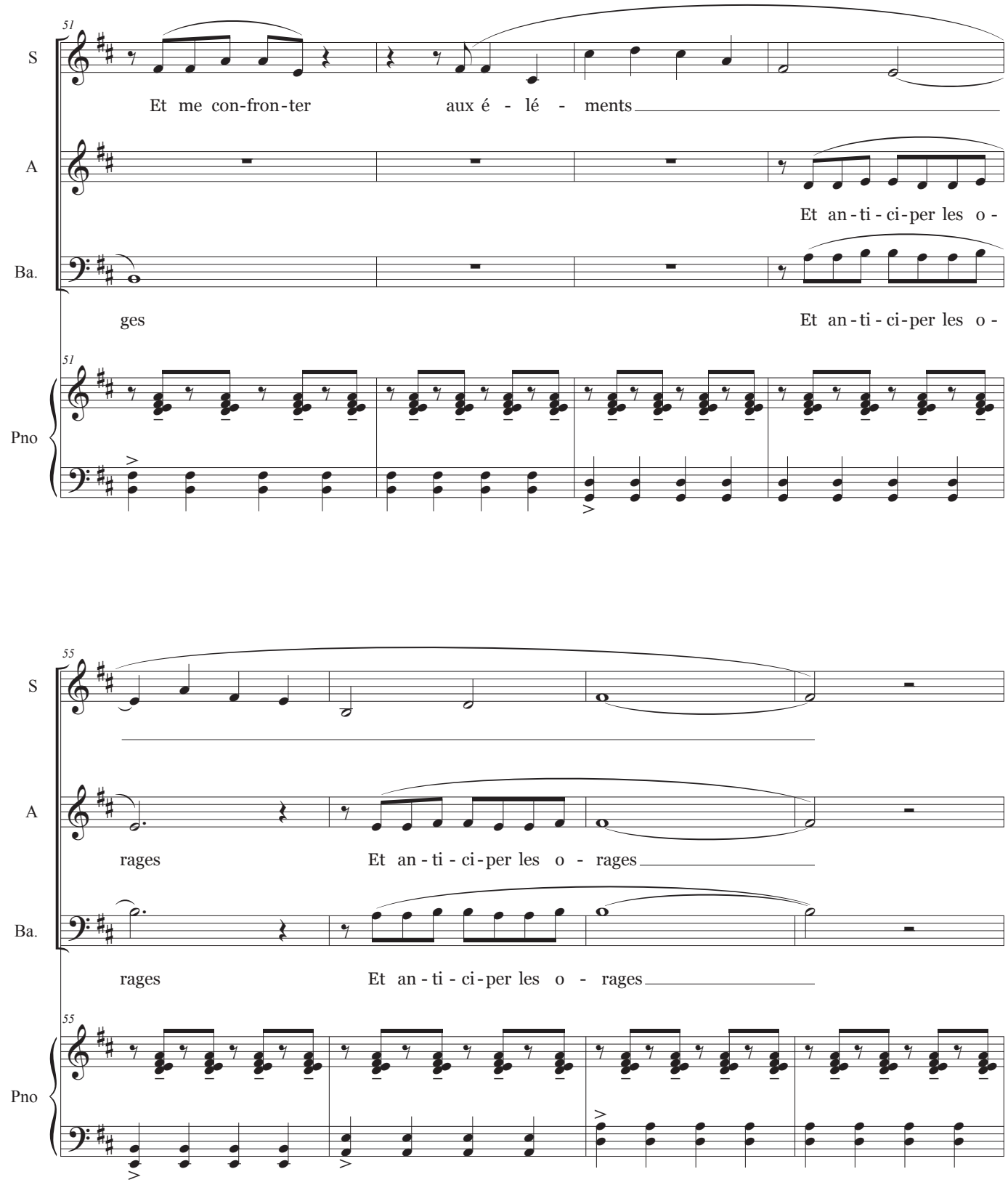
51
S
Et me con-fron-ter aux é - lé - ments
A
Et an-ti-ci-per les o -
Ba.
ges
Et an-ti-ci-per les o -
Pno
55
S
A
rages
Et an-ti-ci-per les o - rages
Ba.
rages
Et an-ti-ci-per les o - rages
Pno

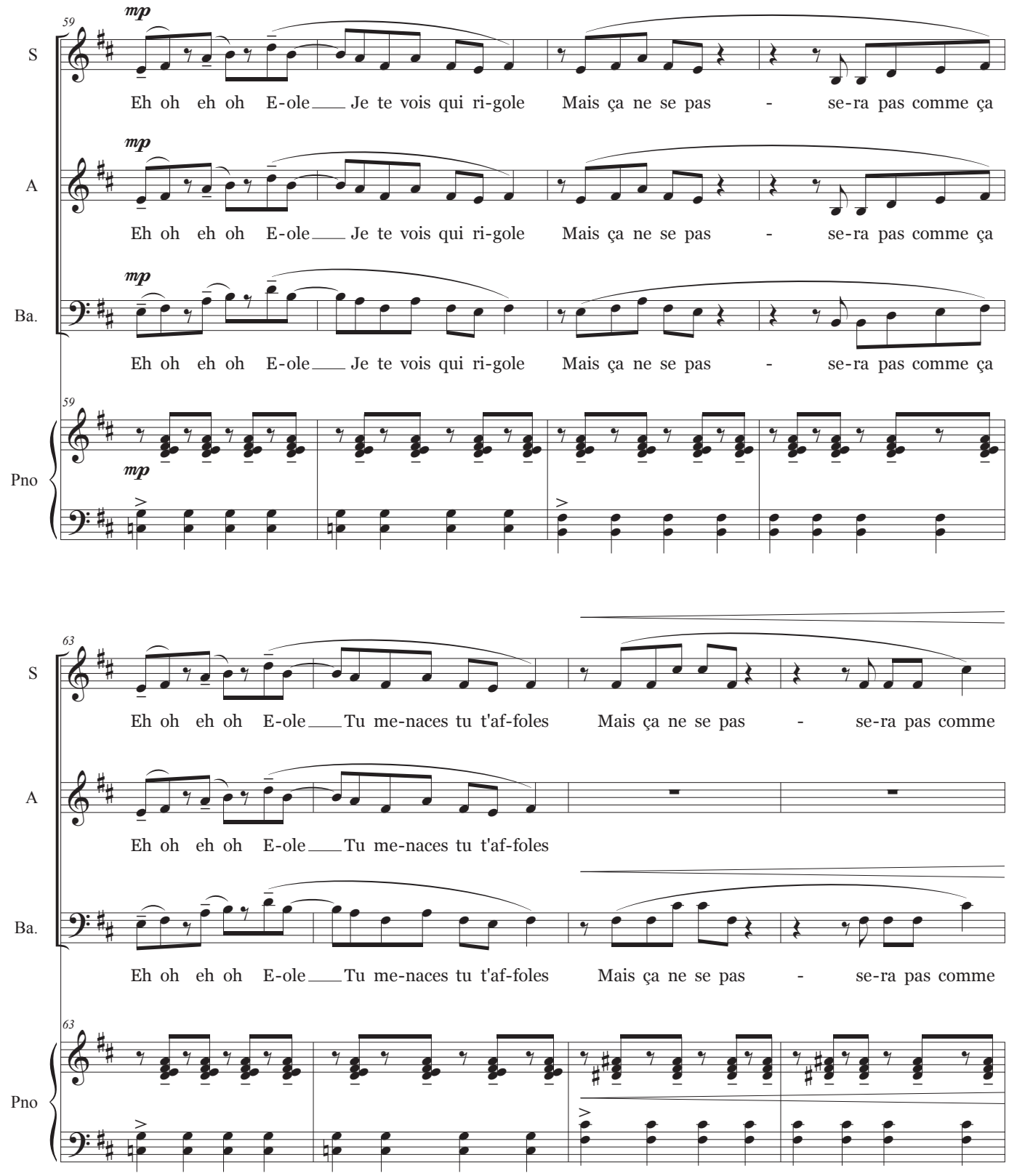
59
S
mp
Eh oh eh oh E-ole Je te vois qui ri-gole Mais ça ne se pas - se-ra pas comme ça
A
mp
Eh oh eh oh E-ole Je te vois qui ri-gole Mais ça ne se pas - se-ra pas comme ça
Ba.
mp
Eh oh eh oh E-ole Je te vois qui ri-gole Mais ça ne se pas - se-ra pas comme ça
59
Pno
mp
63
S
Eh oh eh oh E-ole Tu me-naces tu t'af-foles Mais ça ne se pas - se-ra pas comme
A
Eh oh eh oh E-ole Tu me-naces tu t'af-foles
Ba.
Eh oh eh oh E-ole Tu me-naces tu t'af-foles Mais ça ne se pas - se-ra pas comme
63
Pno

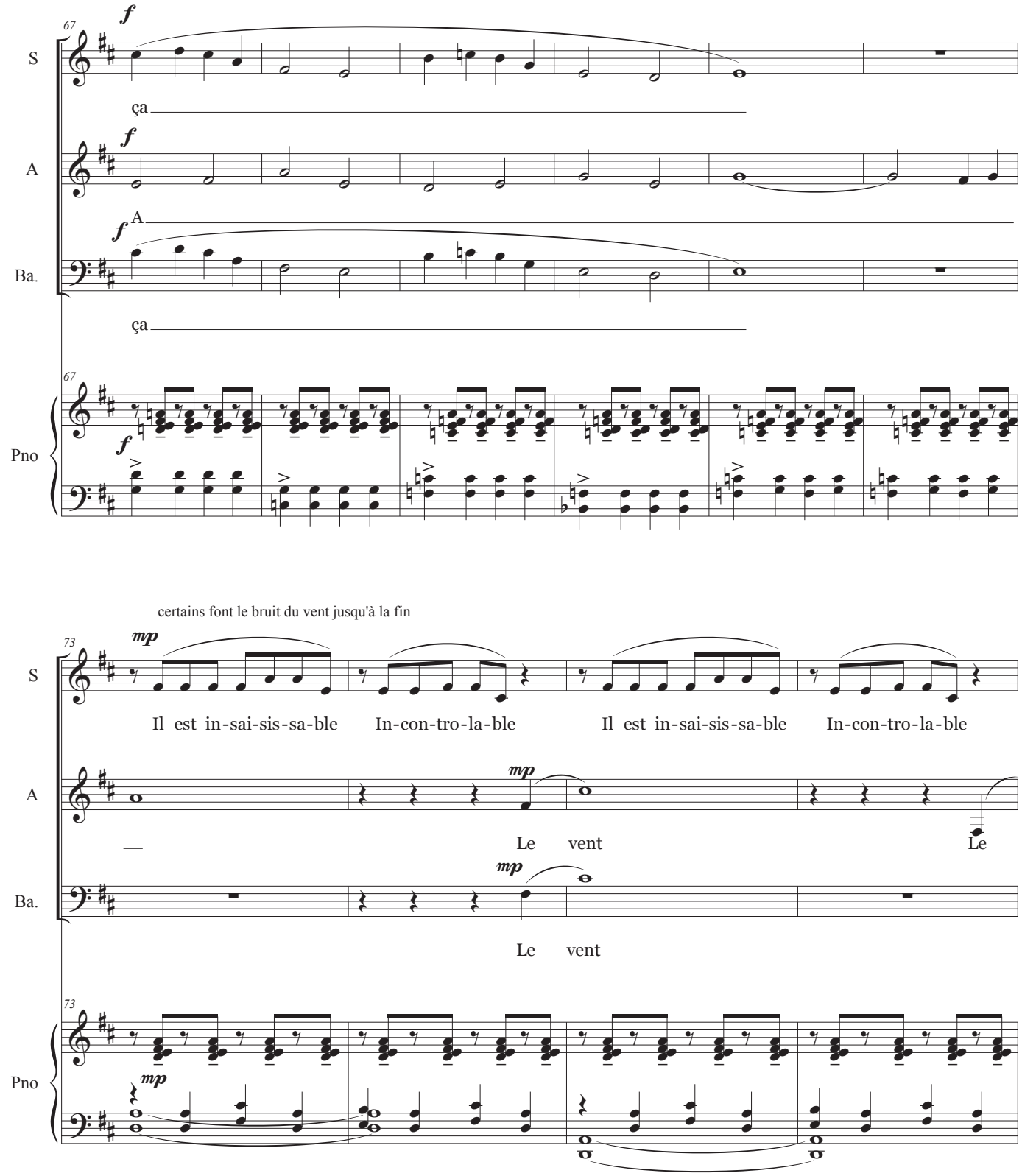
67
S
f
ça
A
f
A
Ba.
f
ça
67
Pno
f
certains font le bruit du vent jusqu'à la fin
73
S
mp
Il est in-sai-sis-sa-ble
In-con-tro-la-ble
Il est in-sai-sis-sa-ble
In-con-tro-la-ble
A
mp
Le vent
Le
Ba.
mp
Le vent
73
Pno
mp

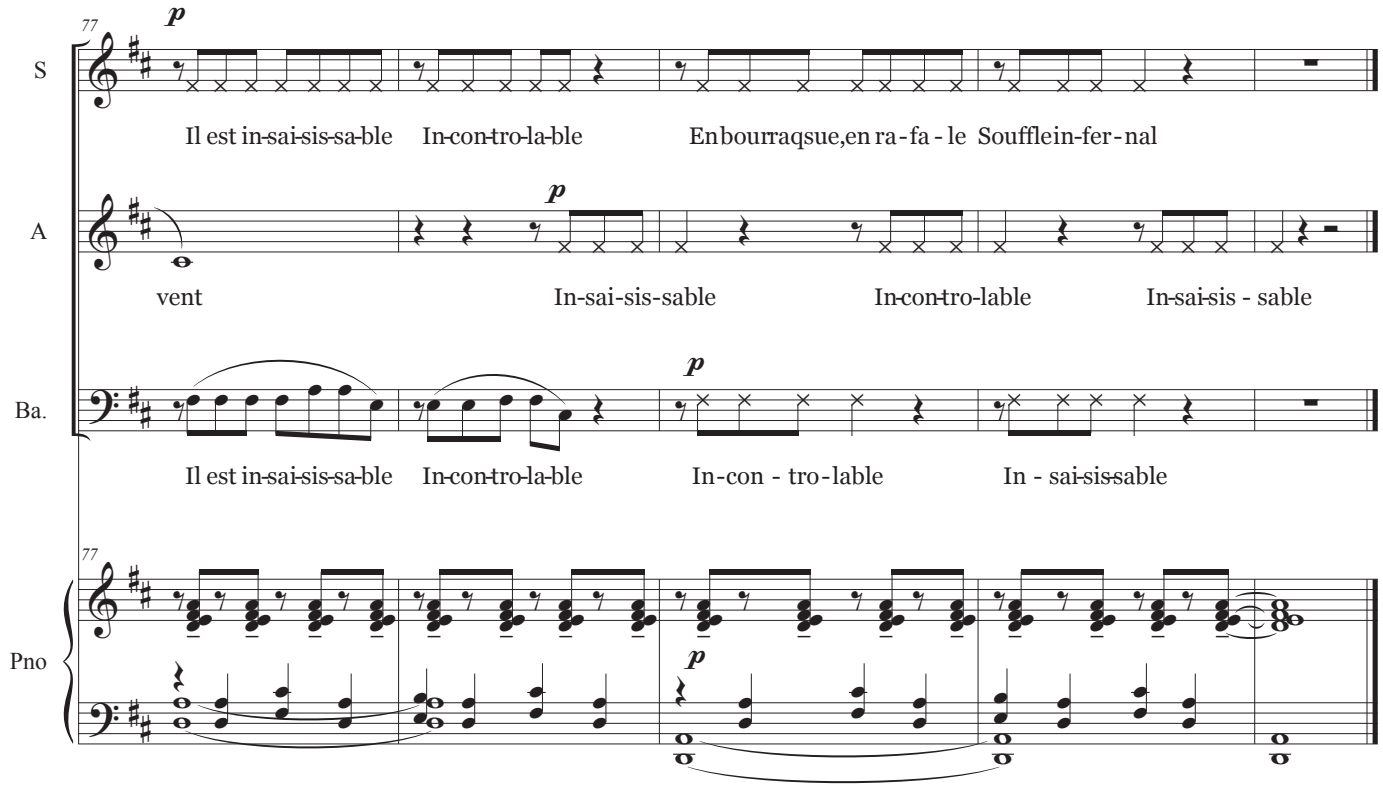
77
p
S
Il est in-sai-sis-sa-ble In-con-tro-la-ble En bourraqsue,en ra-fa-le Souffle in-fer-nal
A
p
vent In-sai-sis-sable In-con-tro-lable In-sai-sis - sable
Ba.
p
Il est in-sai-sis-sa-ble In-con-tro-la-ble In-con - tro-lable In - sai-sis-sable
77
Pno
p

12- Hommes de science

Musique : Lise Borel
Paroles : Cecile Borel

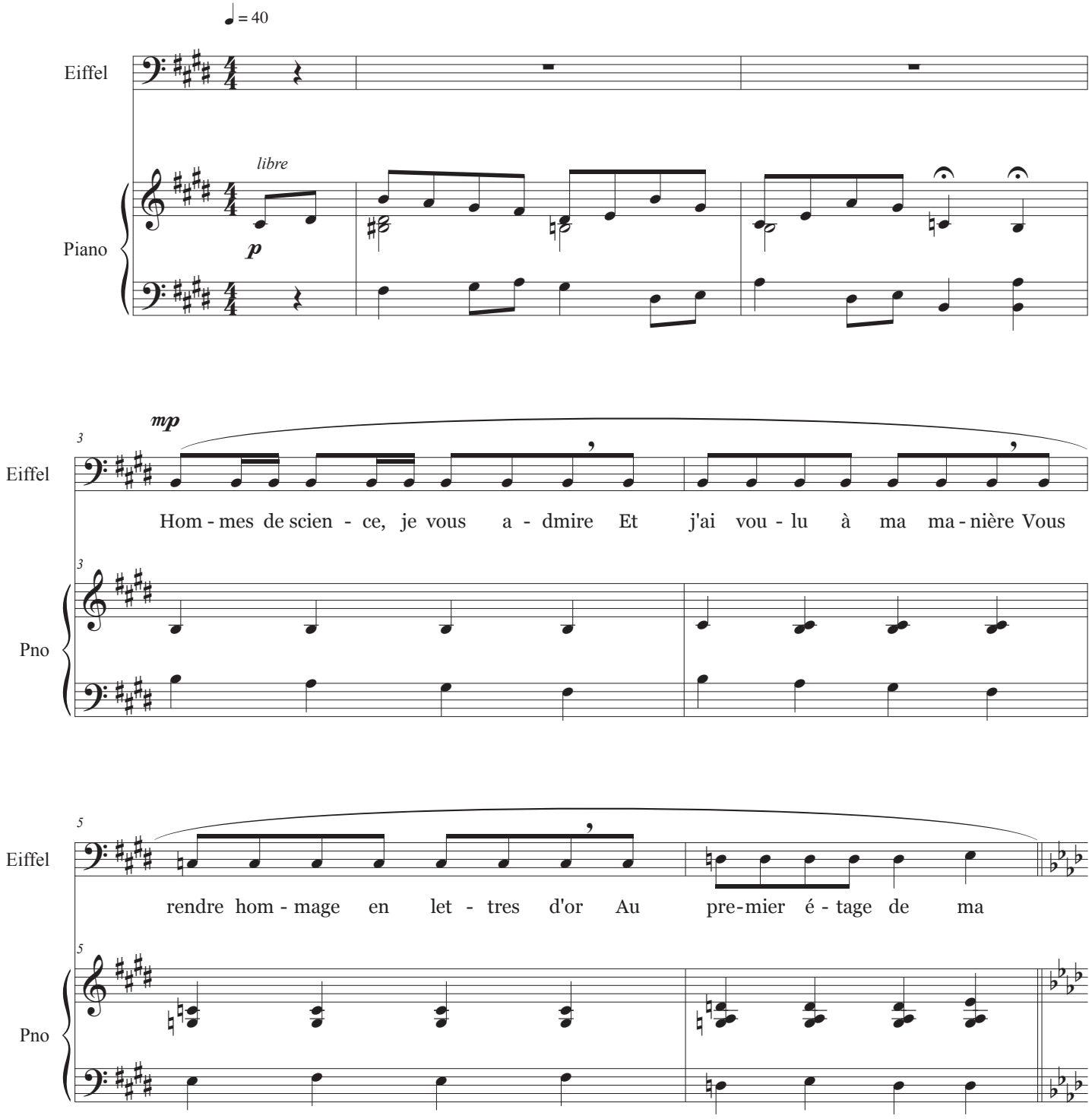

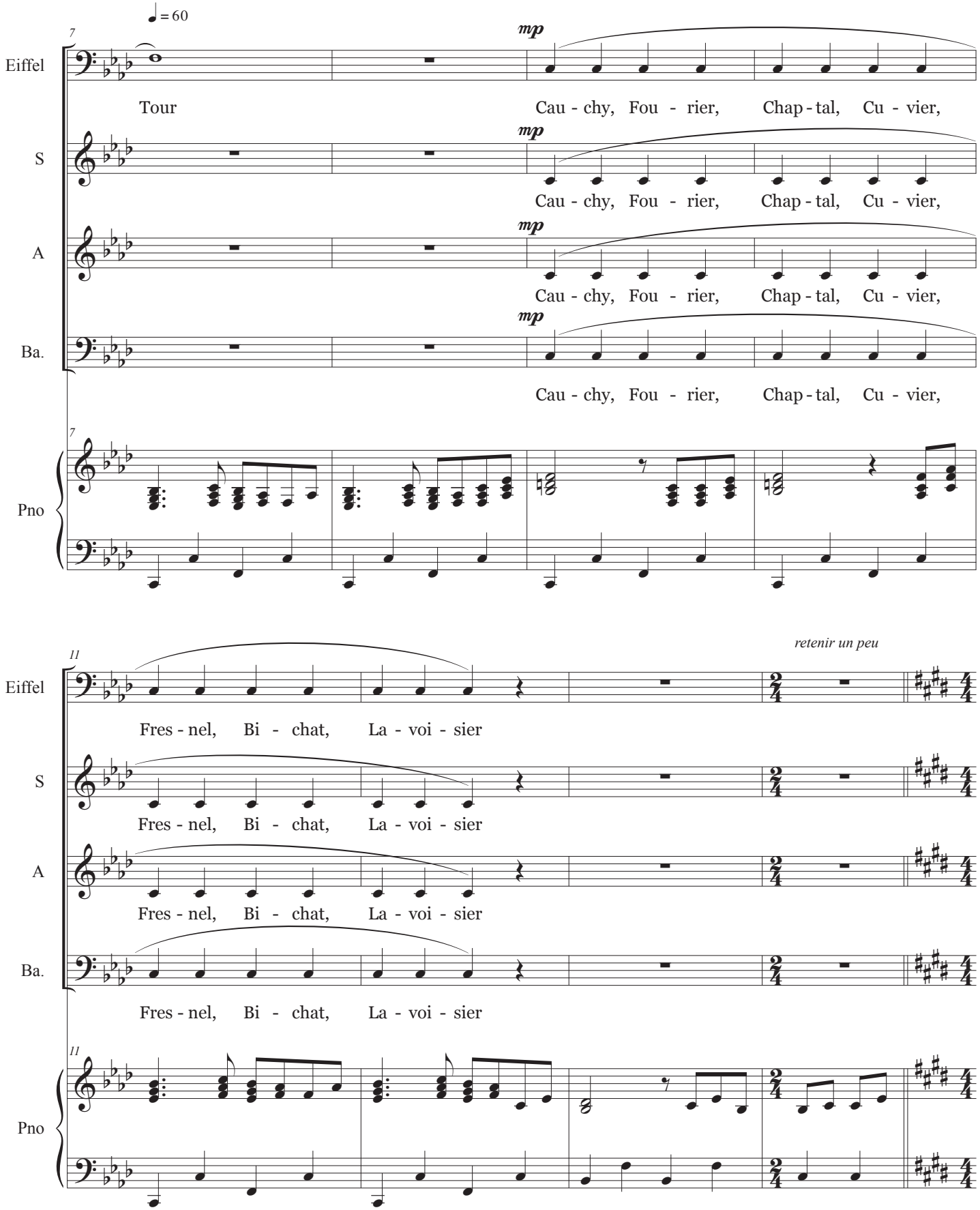
♩ = 60
7
Eiffel
S
A
Ba.
Pno
mp
Tour
Cau - chy, Fou - rier, Chap - tal, Cu - vier,
Cau - chy, Fou - rier, Chap - tal, Cu - vier,
Cau - chy, Fou - rier, Chap - tal, Cu - vier,
Cau - chy, Fou - rier, Chap - tal, Cu - vier,
11
retenir un peu
Fres - nel, Bi - chat, La - voi - sier
Fres - nel, Bi - chat, La - voi - sier
Fres - nel, Bi - chat, La - voi - sier
Fres - nel, Bi - chat, La - voi - sier

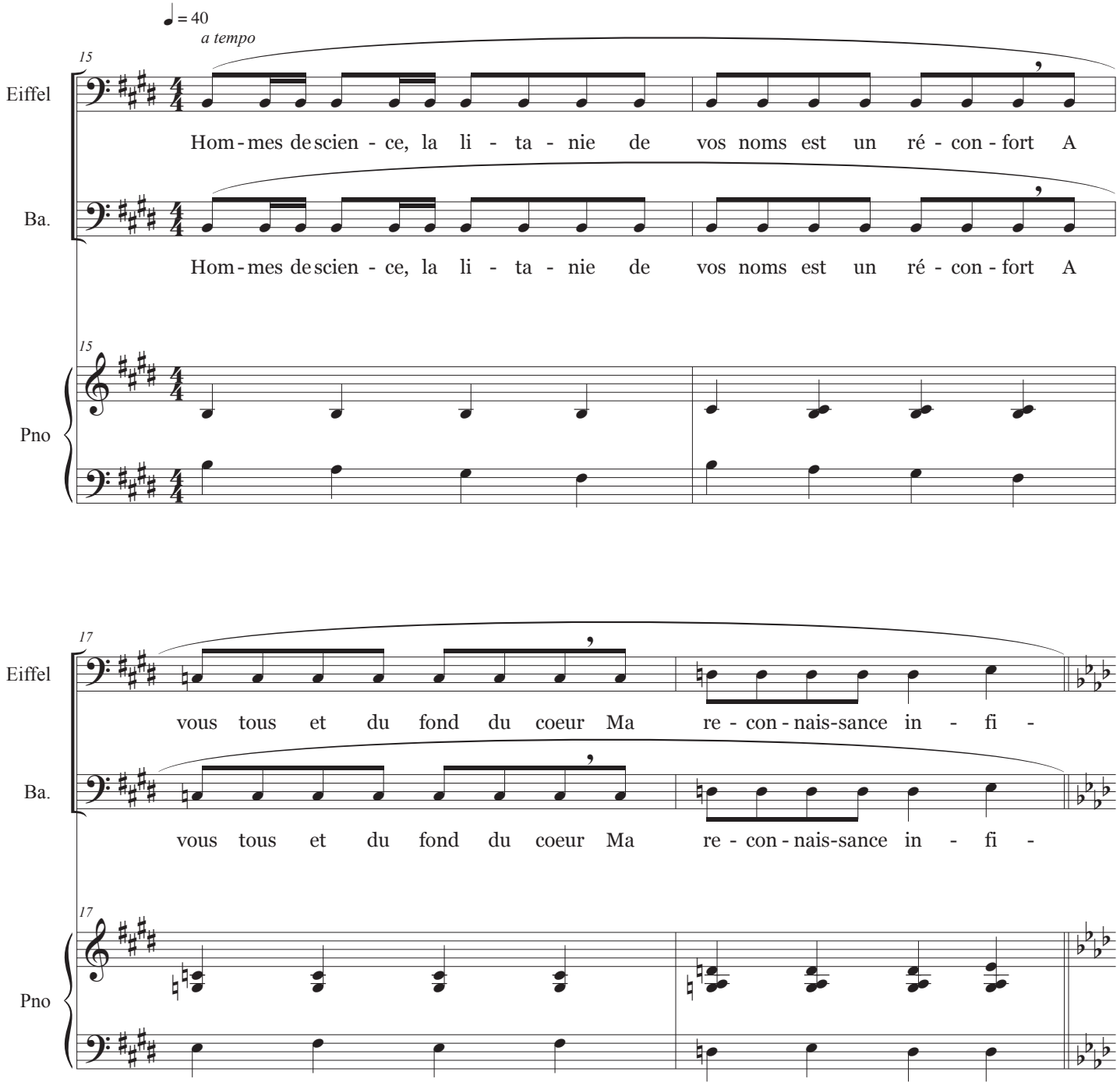
♩ = 40
a tempo
15
Eiffel
Hom - mes de scien - ce, la li - ta - nie de vos noms est un ré - con - fort A
Ba.
Hom - mes de scien - ce, la li - ta - nie de vos noms est un ré - con - fort A
15
Pno
17
Eiffel
vous tous et du fond du coeur Ma re - con - nais-sance in - fi -
Ba.
vous tous et du fond du coeur Ma re - con - nais-sance in - fi -
17
Pno

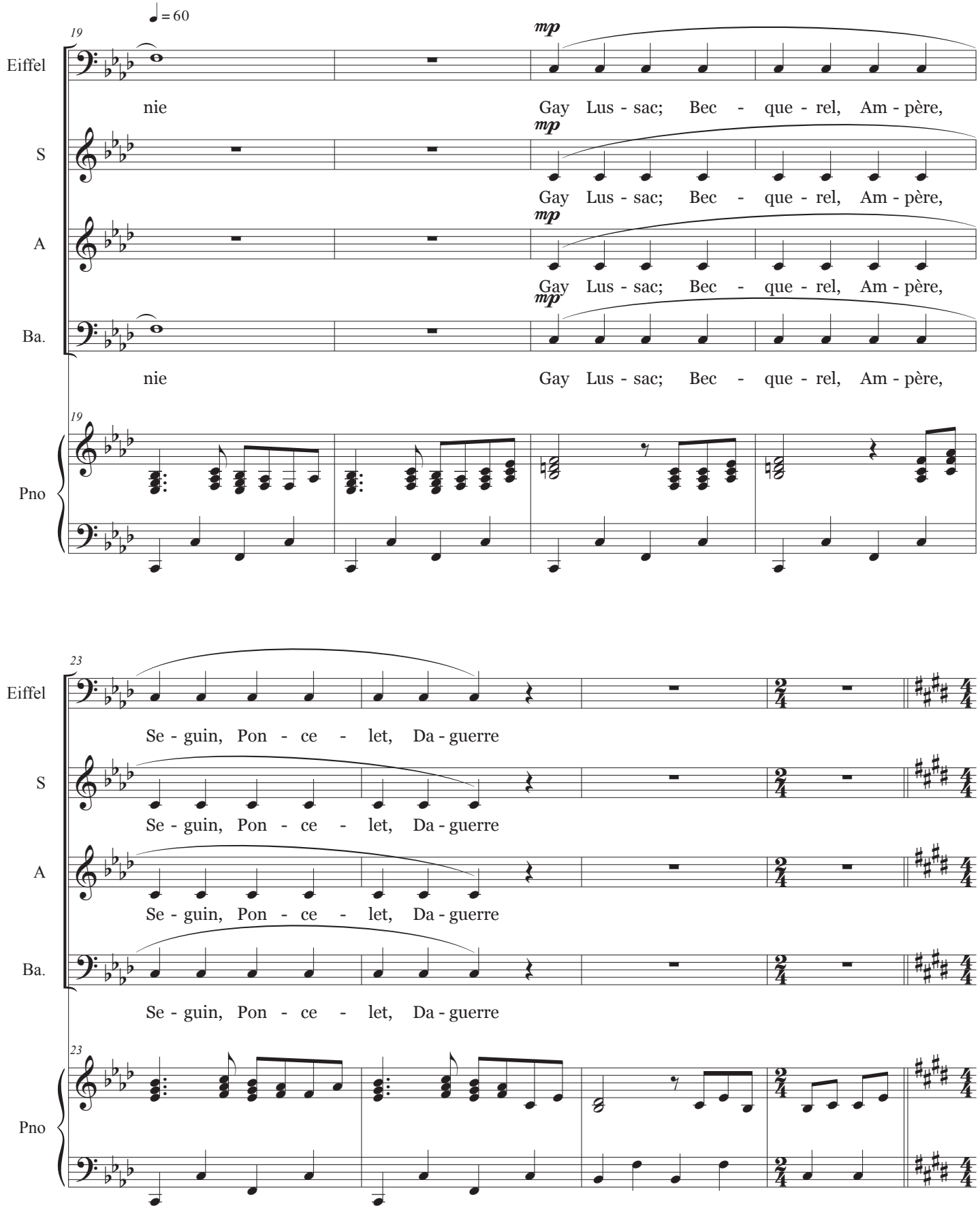
♩ = 60
19
Eiffel
S
A
Ba.
Pno
mp
nie
Gay Lus - sac; Bec - que - rel, Am - père,
23
Se - guin, Pon - ce - let, Da - guerre

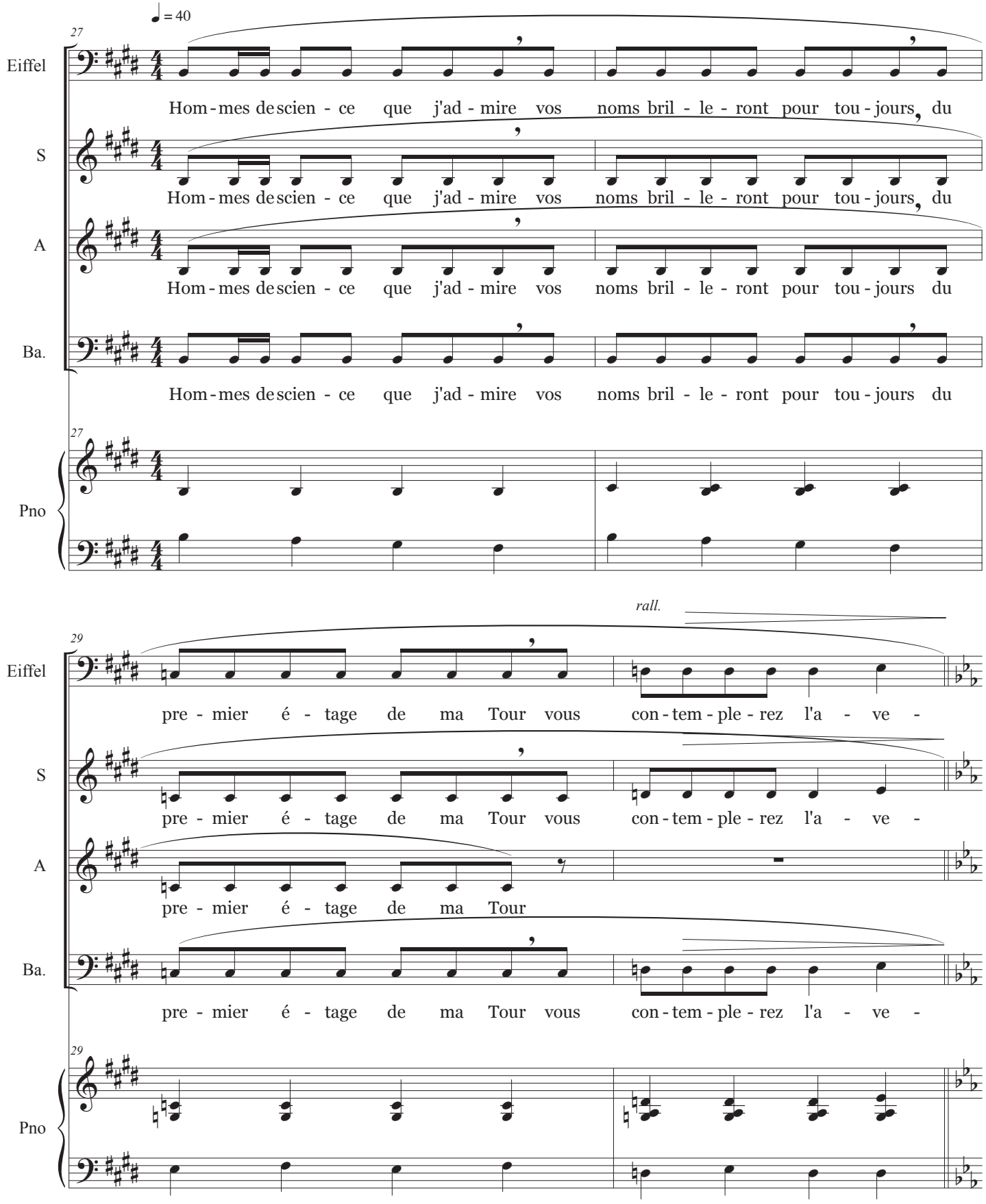
♩ = 40
27
Eiffel
Hom - mes de scien - ce que j'ad - mire vos noms bril - le - ront pour tou - jours, du
S
Hom - mes de scien - ce que j'ad - mire vos noms bril - le - ront pour tou - jours, du
A
Hom - mes de scien - ce que j'ad - mire vos noms bril - le - ront pour tou - jours du
Ba.
Hom - mes de scien - ce que j'ad - mire vos noms bril - le - ront pour tou - jours du
27
Pno
rall.
29
Eiffel
pre - mier é - tage de ma Tour vous con - tem - ple - rez l'a - ve -
S
pre - mier é - tage de ma Tour vous con - tem - ple - rez l'a - ve -
A
pre - mier é - tage de ma Tour
Ba.
pre - mier é - tage de ma Tour vous con - tem - ple - rez l'a - ve -
29
Pno

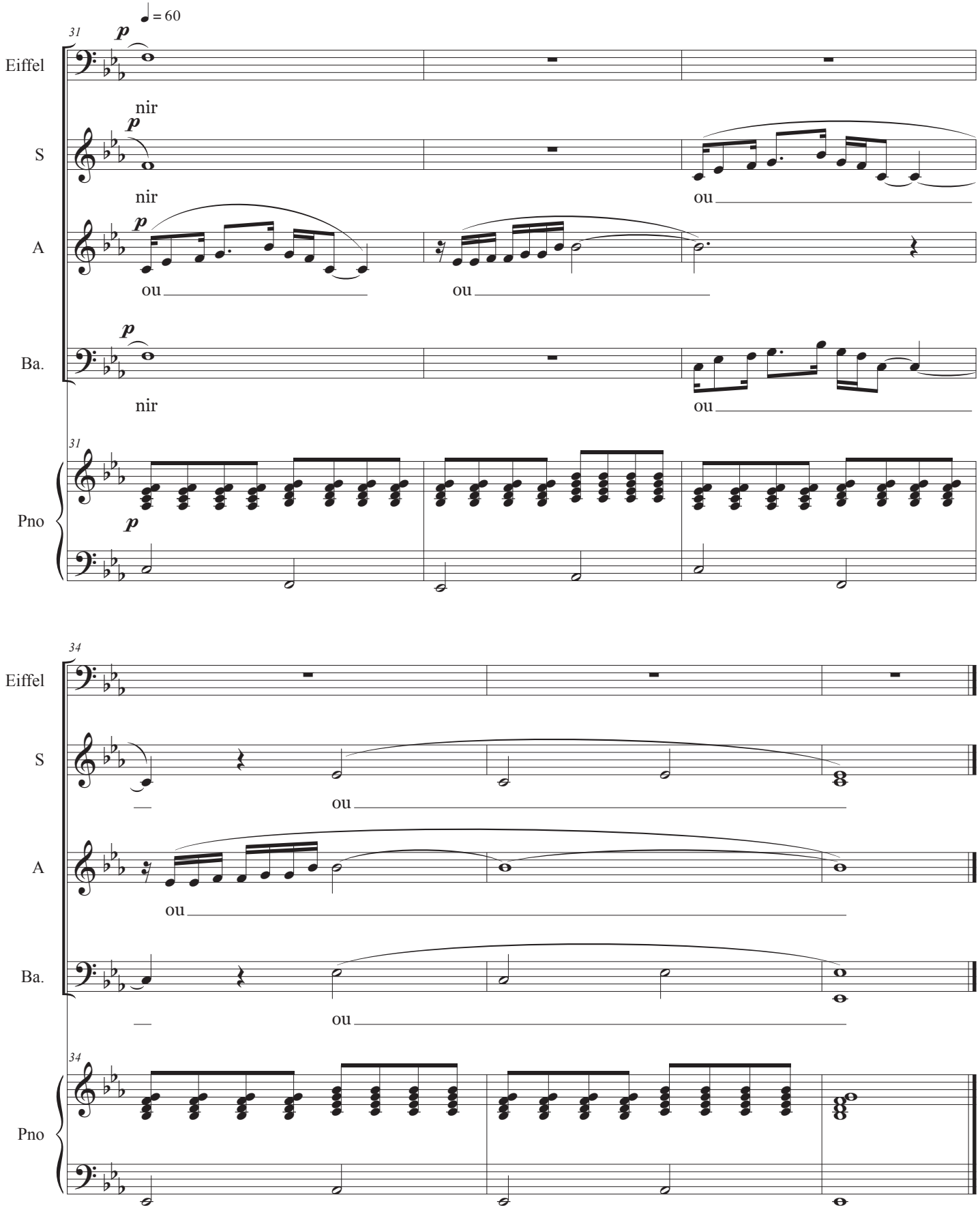
♩ = 60
31
Eiffel
S
A
Ba.
Pno
p
nir
ou
34

12 Amis d'un autre millénaire

Musique : Lise Borel

Paroles : Cecile Borel

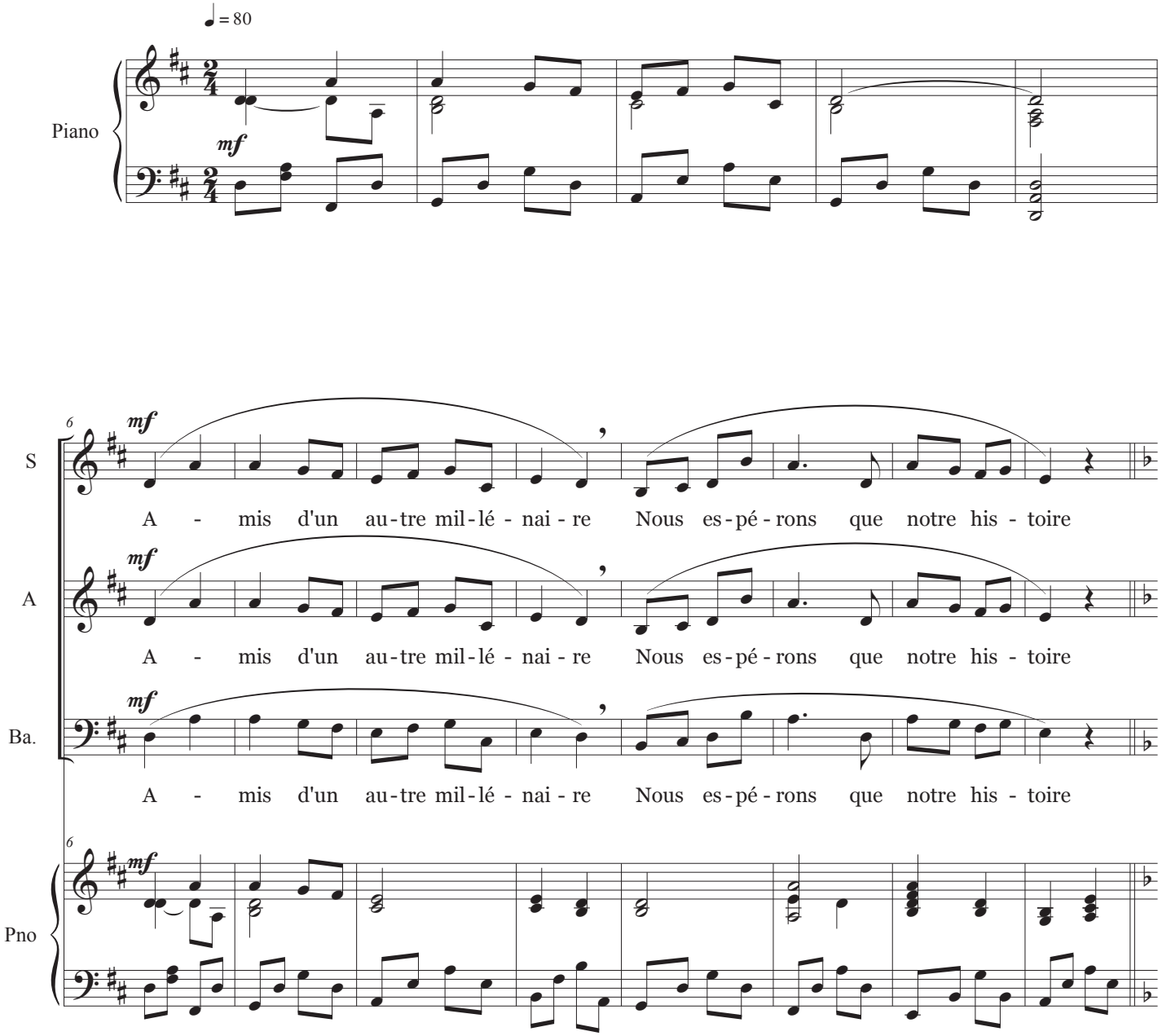

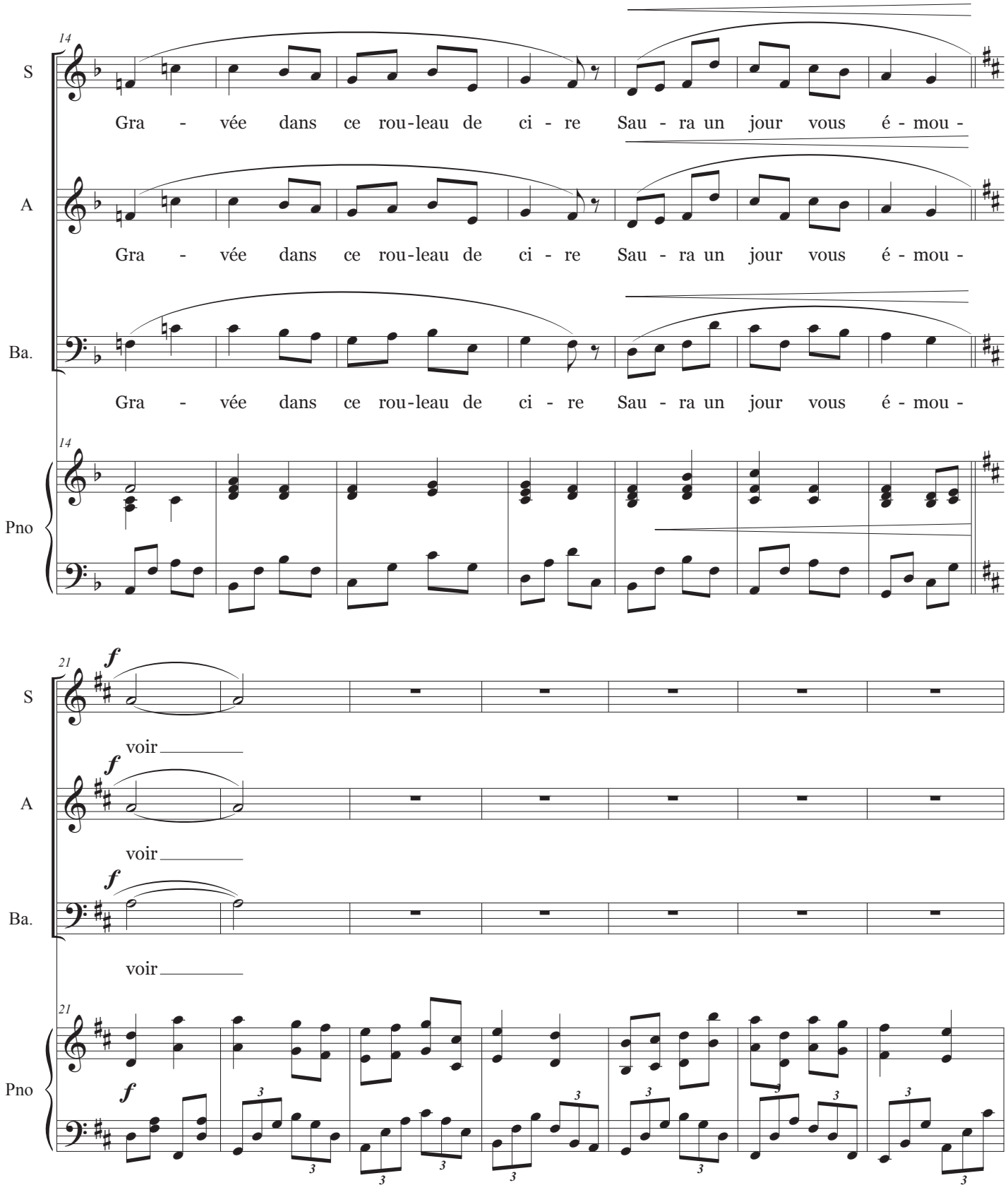
14
S
Gra - vée dans ce rou-leau de ci - re Sau - ra un jour vous é - mou -
A
Gra - vée dans ce rou-leau de ci - re Sau - ra un jour vous é - mou -
Ba.
Gra - vée dans ce rou-leau de ci - re Sau - ra un jour vous é - mou -
Pno
21
f
voir
S
A
Ba.
Pno

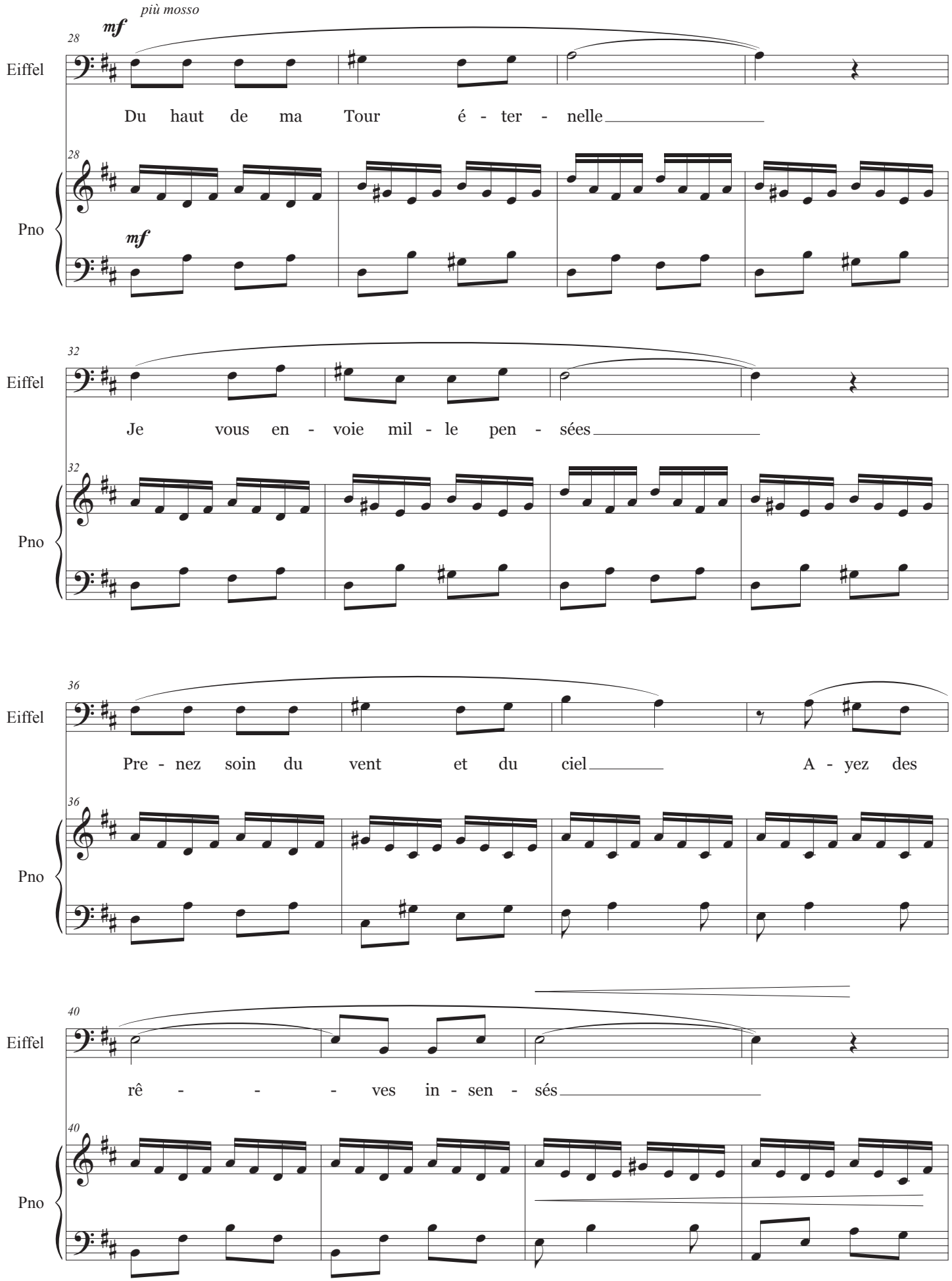
più mosso
mf
28
Eiffel
Du haut de ma Tour é - ter - nelle
Pno
mf
32
Je vous en - voie mil - le pen - sées
36
Pre - nez soin du vent et du ciel
A - yez des
40
rê - - - ves in - sen - sés

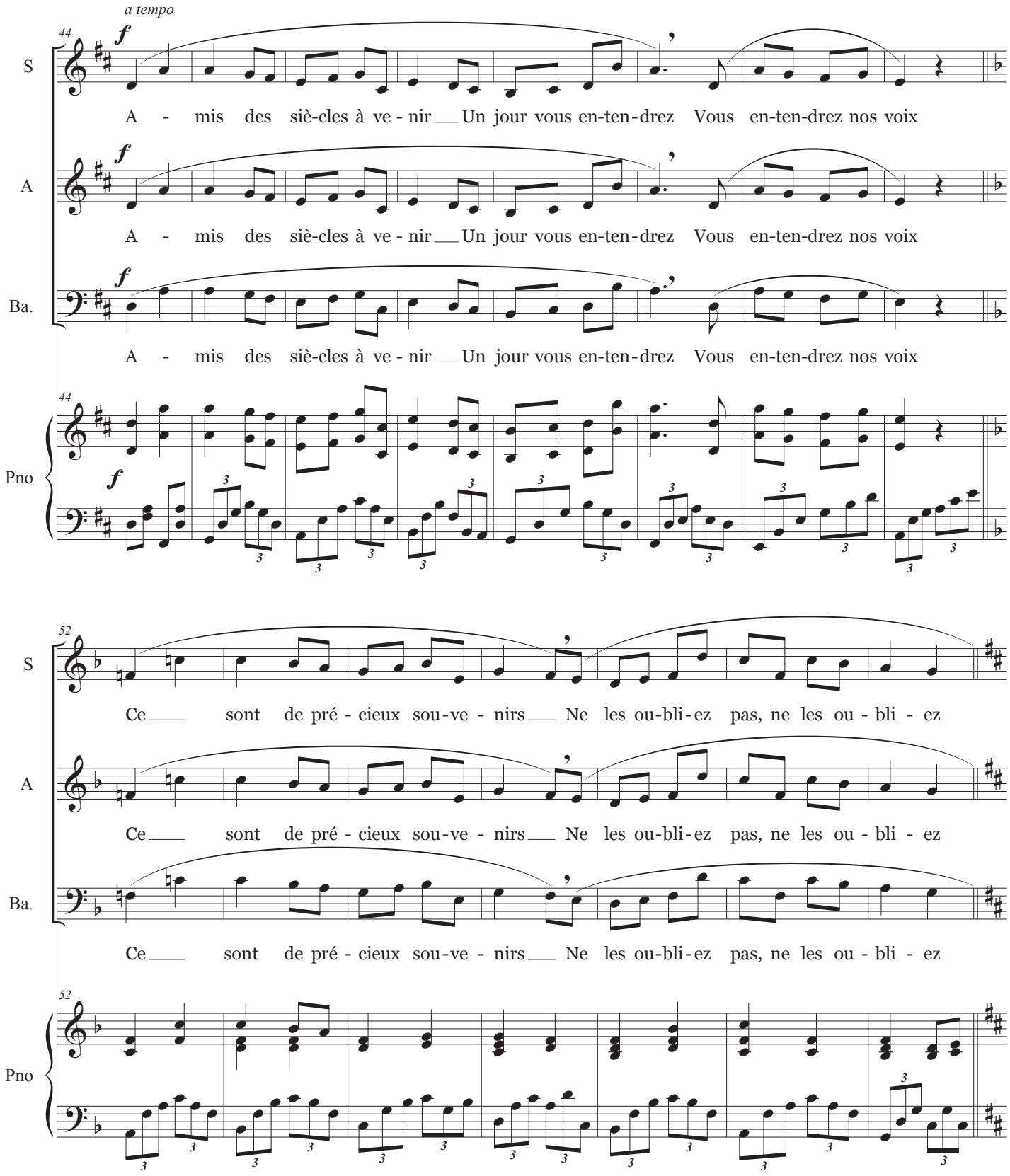
a tempo
44
S
A
Ba.
Pno
f
A - mis des siè-cles à ve - nir Un jour vous en-ten-drez Vous en-ten-drez nos voix
52
Ce sont de pré - cieux sou-ve - nirs Ne les ou-bli-ez pas, ne les ou - bli - ez

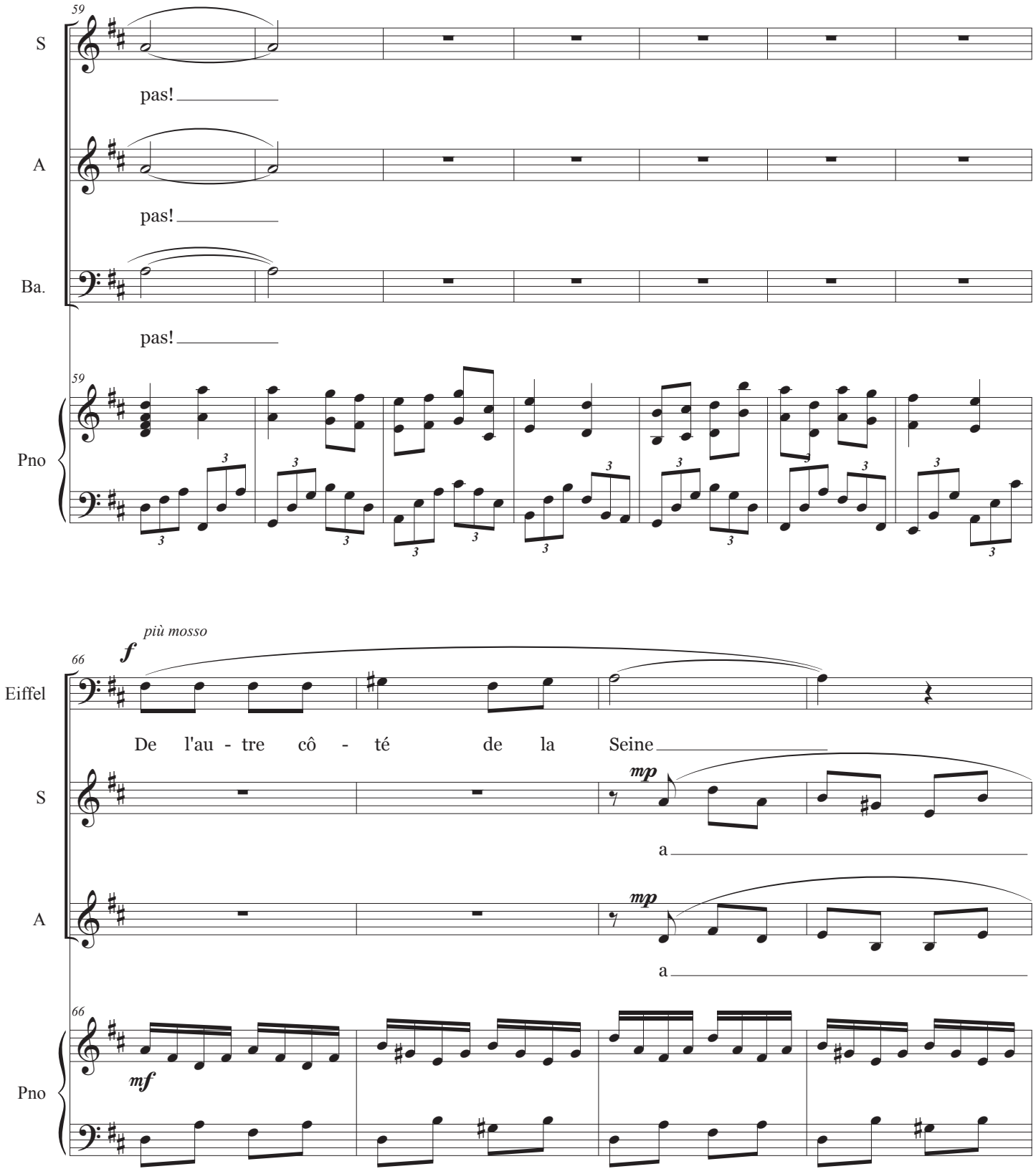
59
S
pas!
A
pas!
Ba.
pas!
59
Pno
più mosso
f
66
Eiffel
De l'au - tre cô - té de la Seine
S
mp
a
A
mp
a
66
mf
Pno

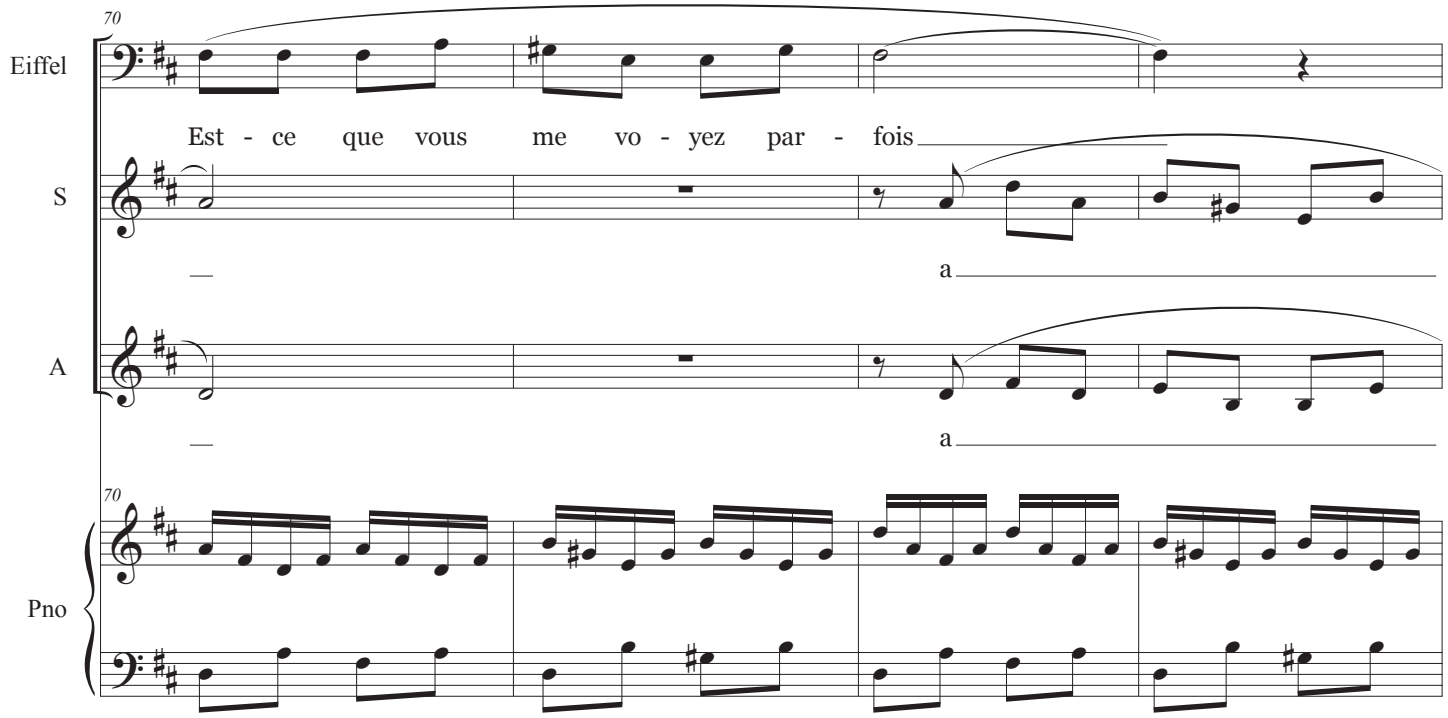
70
Eiffel
Est - ce que vous me vo - yez par - fois
S
a
A
a
70
Pno

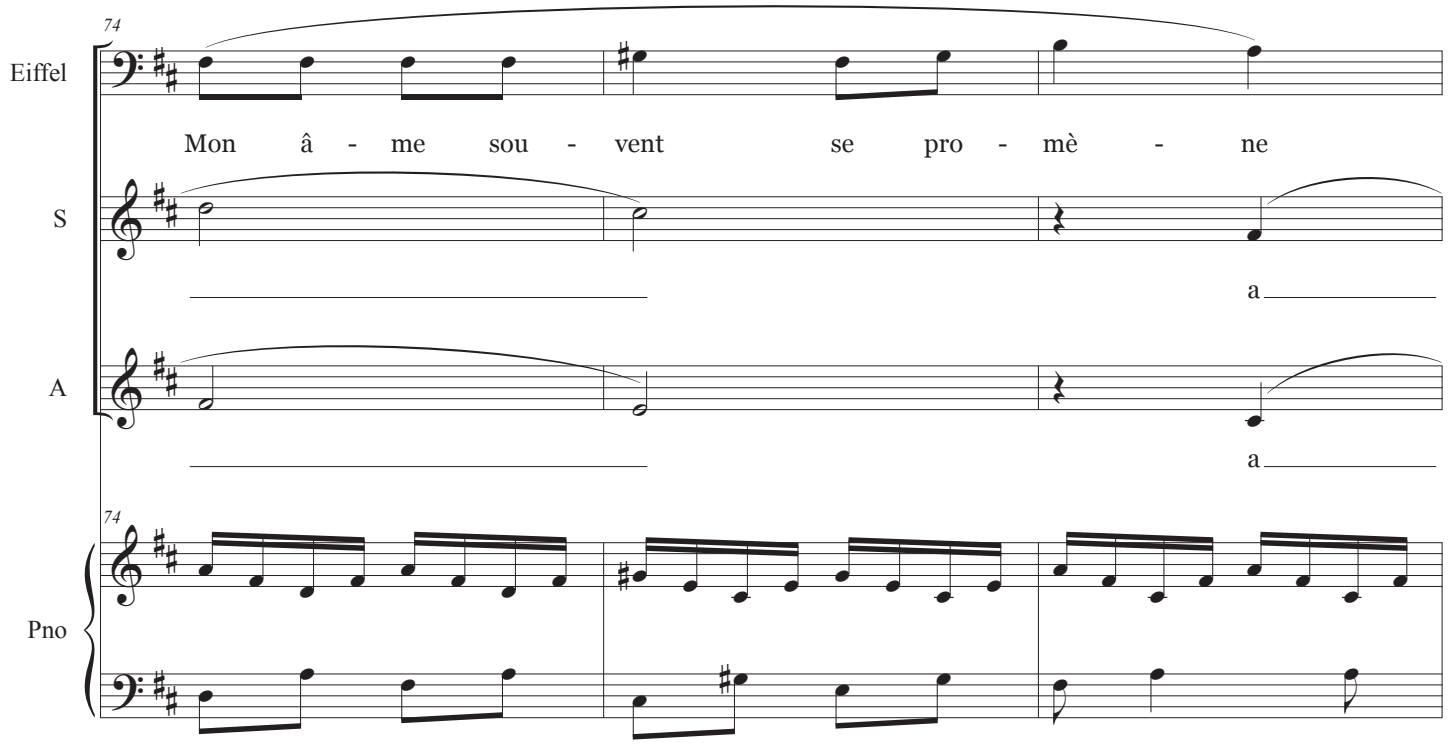
74
Eiffel
Mon â - me sou - vent se pro - mè - ne
S
a
A
a
74
Pno

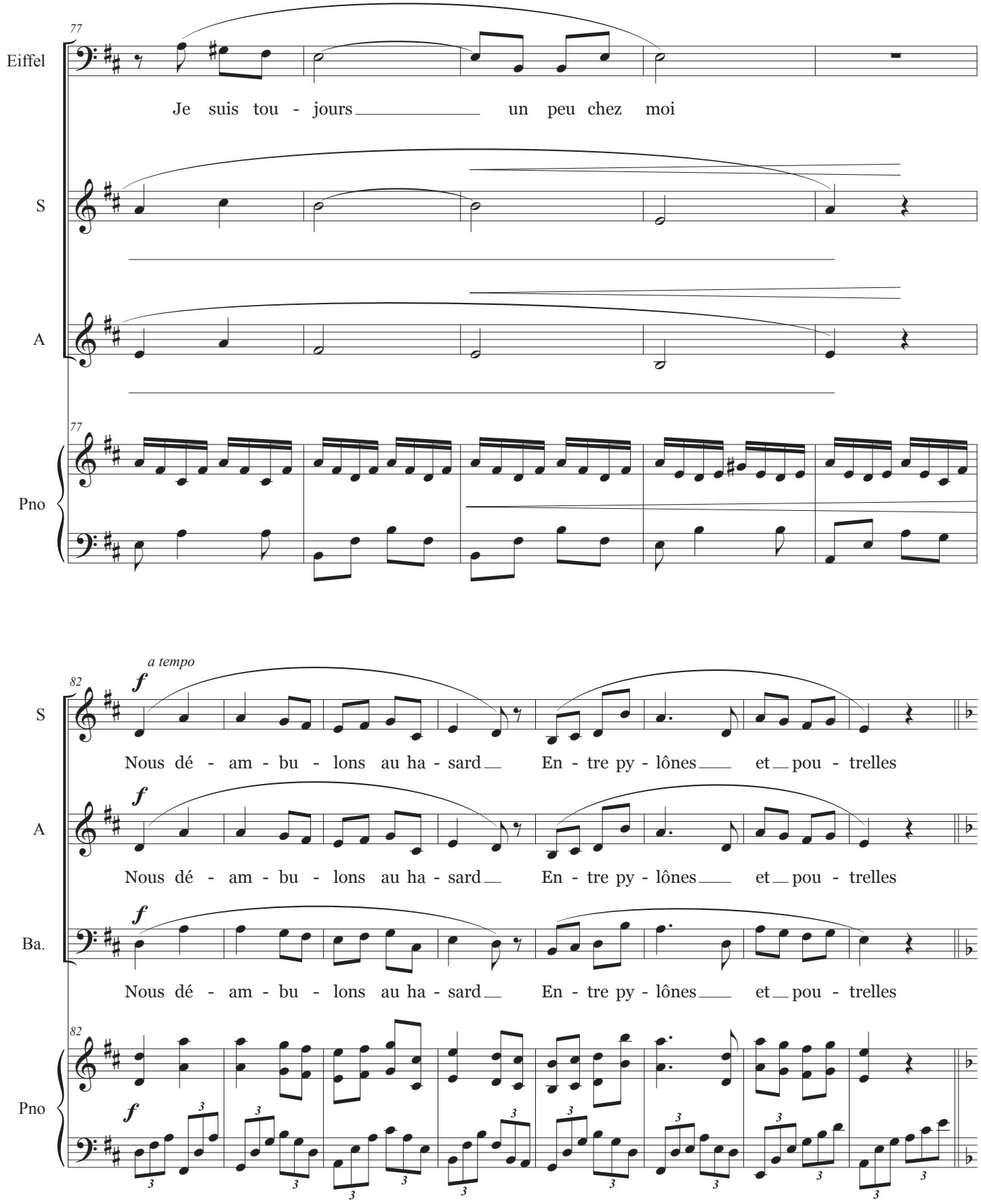
77
Eiffel
Je suis tou - jours un peu chez moi
S
A
77
Pno
a tempo
82
f
S
Nous dé - am - bu - lons au ha - sard En - tre py - lônes et pou - trelles
A
Nous dé - am - bu - lons au ha - sard En - tre py - lônes et pou - trelles
Ba.
Nous dé - am - bu - lons au ha - sard En - tre py - lônes et pou - trelles
82
Pno
f
3

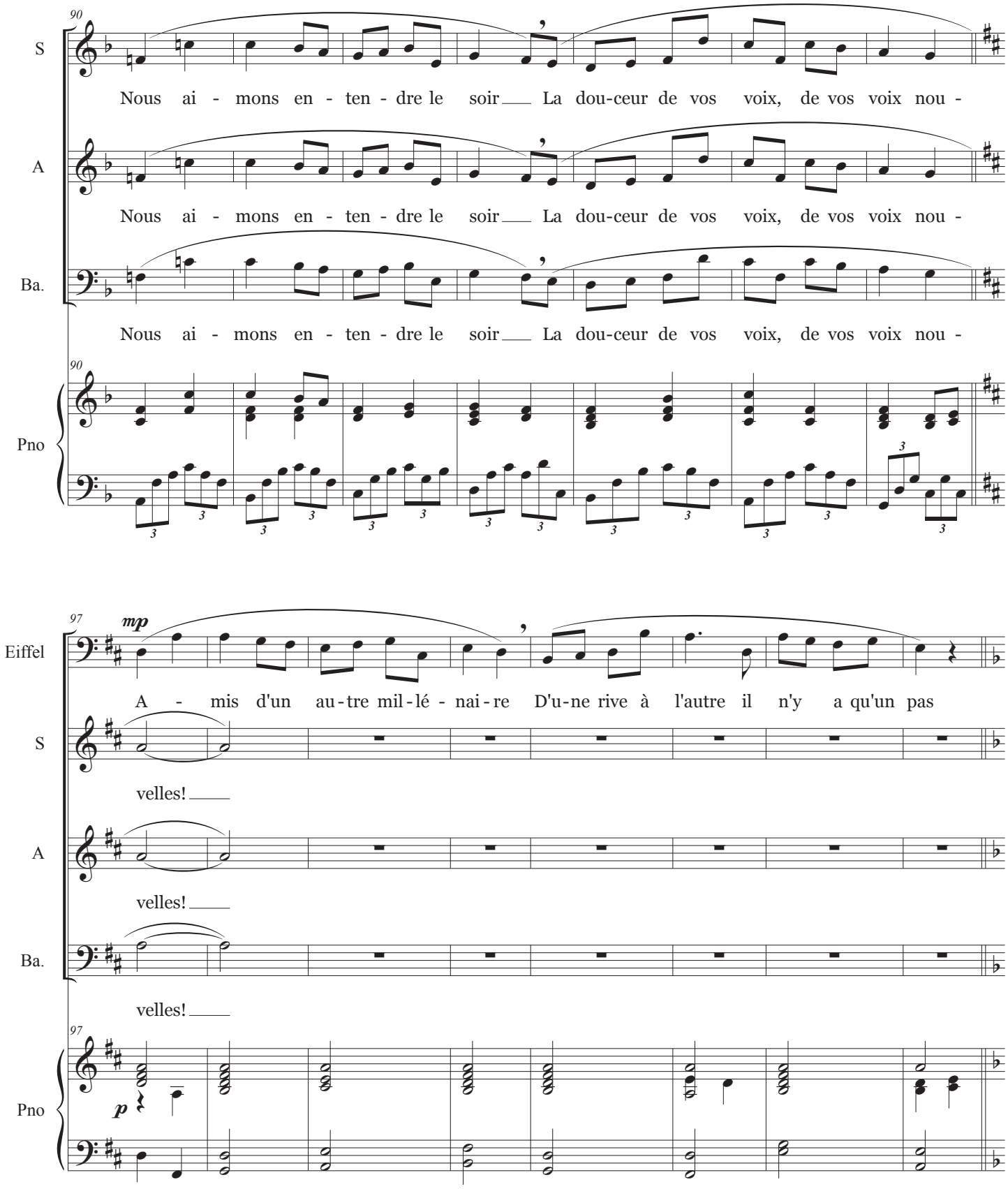
90
S
Nous ai - mons en - ten - dre le soir La dou-ceur de vos voix, de vos voix nou -
A
Nous ai - mons en - ten - dre le soir La dou-ceur de vos voix, de vos voix nou -
Ba.
Nous ai - mons en - ten - dre le soir La dou-ceur de vos voix, de vos voix nou -
90
Pno
97
mp
Eiffel
A - mis d'un au-tre mil-lé - nai-re D'u-ne rive à l'autre il n'y a qu'un pas
S
velles!
A
velles!
Ba.
velles!
97
p
Pno

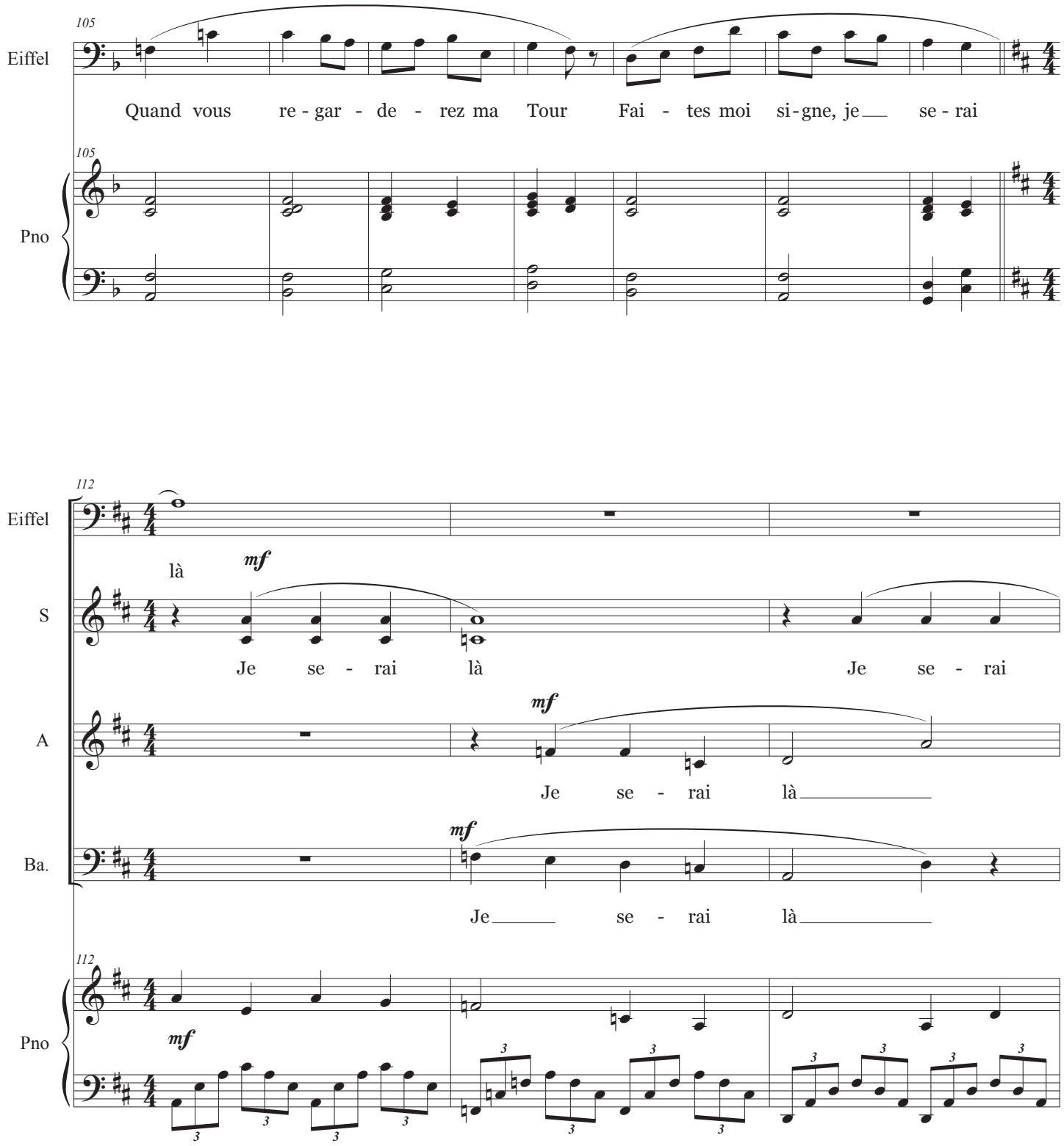
105
Eiffel
Quand vous re - gar - de - rez ma Tour Fai - tes moi si - gne, je se - rai
105
Pno

112
Eiffel
là
mf
S
Je se - rai là Je se - rai
A
mf
Je se - rai là
Ba.
mf
Je se - rai là
112
Pno
mf

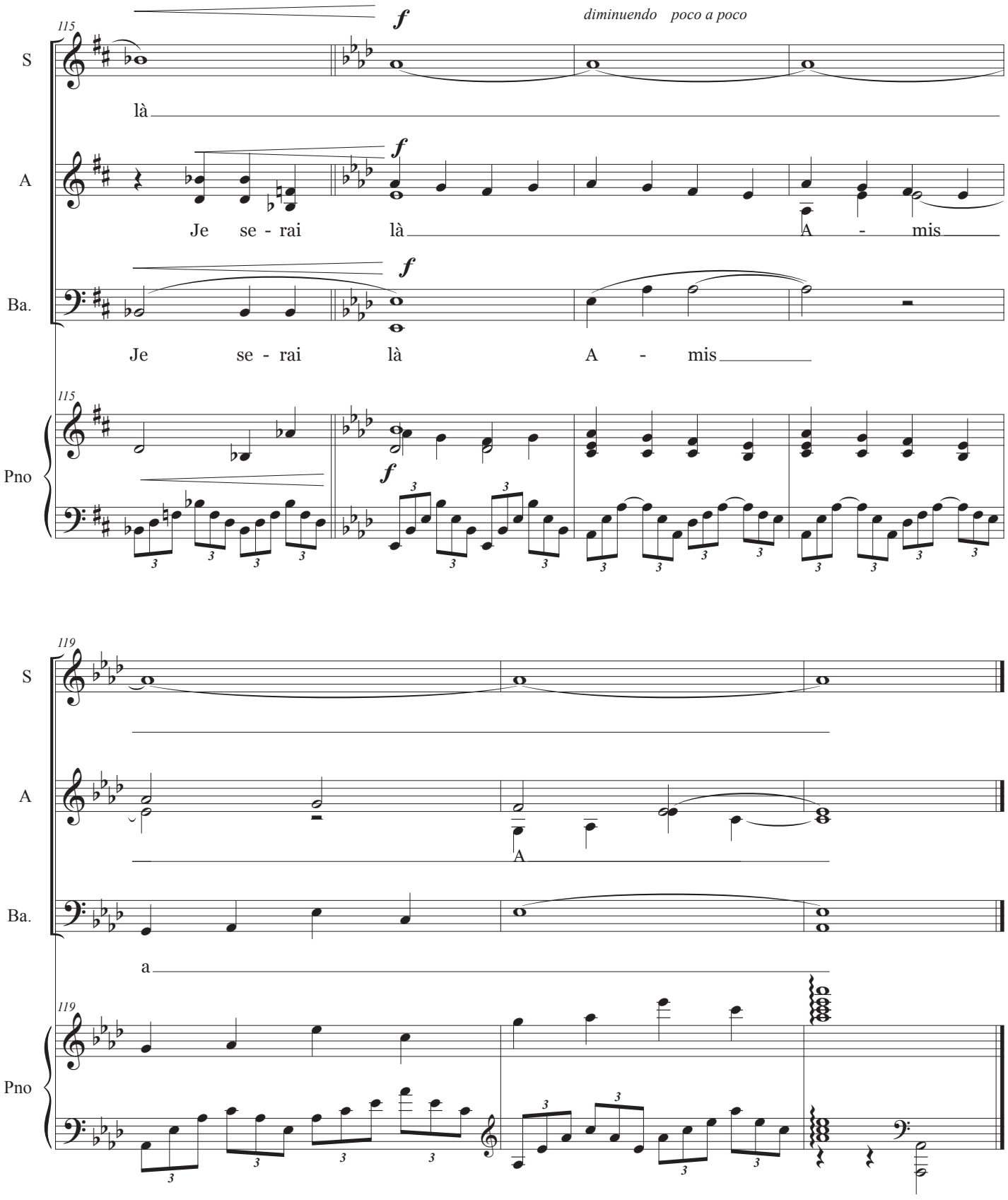
115
S
A
Ba.
Pno
f
diminuendo poco a poco
là
Je se - rai là A - mis
Je se - rai là A - mis
119
a
A