

# Le Palais Royal

**Andante con moto** ♩ = 96

Voix 1

Voix 2

Violon *Dolce...*  
*p*

Violoncelle

Piano *p*

**A**

Vx 1

Le Pa lais Roy al est un beau quar tier Tout's les jeu nes fill's sont à ma ri er Mam' zel' Va lé

P.

**B**

Vx 1

rie est la pré fé rée de Mon sieur Fran cis qui veut l'é pou ser Dis moi oui dis moi non Dis moi si tu m'ai mes

Vx 2

Dis moi oui dis moi non Dis moi si tu m'ai mes

V.

Vc.

**B**

P.

17 **C**

Vx 1  
Dis moi oui dis moi non Dis moi oui ou non

Vx 2  
Dis moi oui dis moi non Dis moi oui ou non

V.  
mf pizz.

Vc.

P.  
mf

23 **D**

Vx 1  
Le Pa lais Roy al est un beau quar tier

Vx 2  
Dis moi oui dis moi

V.  
arco mf Pizz.

Vc.

P.  
**D**

28

Vx 1  
 Tout's les jeu nes fill's sont à ma ri er Mam' zel' Va lé rie est la pré fé

Vx 2  
 non Dis moi oui dis moi non

V.  
 3 3 *mf*

Vc.

P.

33

Vx 1  
 rée de Mon sieur Fran cis qui veut l'é pou ser Dis moi si tu

Vx 2  
 Dis moi oui dis moi non Dis moi oui dis moi non Dis moi si tu

V.  
 Arco Pizz. Arco

Vc.

P.

38 **E**

Vx 1  
m'ai mes Dis moi oui dis moi non Dis moi si tu m'ai mes Dis moi oui dis moi non Dis moi oui ou non

Vx 2  
m'ai mes Dis moi oui dis moi non Dis moi si tu m'ai mes Dis moi oui dis moi non Dis moi oui ou non

V.  
Vc.

P. **E**

43 **F**

Vx 1  
Dis moi oui dis moi non Dis moi si tu m'ai mes Dis moi oui dis moi non Dis moi oui ou non

Vx 2  
Dis moi oui dis moi non Dis moi si tu m'ai mes Dis moi oui dis moi non Dis moi oui ou non

V.  
Vc.

P. **F**

# Le Palais Royal

Voix 1

Andante con moto ♩ = 96

Le Pa lais Roy

7 **A**

al est un beau quar tier Tout's les jeu nes fill's sont à ma ri er Mam' zel' Va lé

11

rie est la pré fé rée de Mon sieur Fran cis qui veut l'é pou ser

15 **B**

Dis moi oui dis moi non Dis moi si tu m'ai mes Dis moi oui dis moi non Dis moi oui ou

19 **C**

non

Le Pa lais Roy

26 **D**

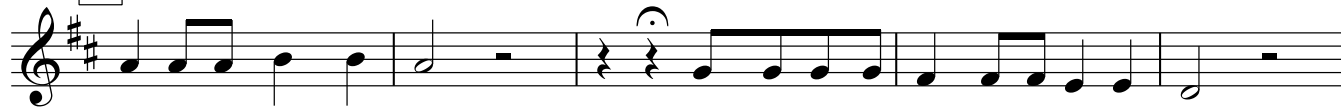

al est un beau quar tier Tout's les jeu nes fill's sont à ma ri er

31

Mam' zel' Va lé rie est la pré fé rée de Mon sieur Fran

35

cis qui veut l'é pou ser Dis moi si tu m'ai mes

39 **E**

Dis moi oui dis moi non Dis moi si tu m'ai mes Dis moi oui dis moi non

42 **F**

Dis moi oui ou non Dis moi oui dis moi non Dis moi si tu m'ai mes

V.S.

45

Dis moi oui dis moi non Dis moi oui ou non

# Le Palais Royal

Voix 2

Andante con moto ♩ = 96

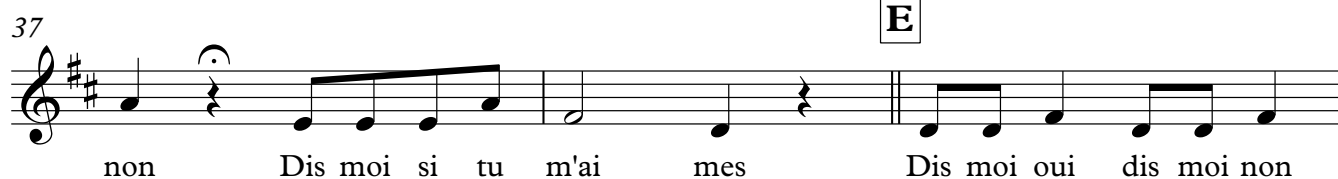
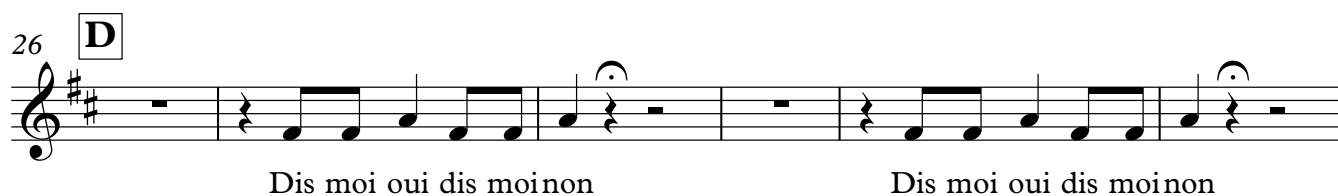

# Le Palais Royal

Violon

Andante con moto ♩ = 96  
Dolce....

1 *p*

4

7 **A** 7 **B**

19 **C** *mf*

22

26 **D** *mf* 3 3

32 *mf* 3 3

37 **E**

42 **F** *p*

46 *p*

Violoncelle

# Le Palais Royal

Andante con moto ♩ = 96

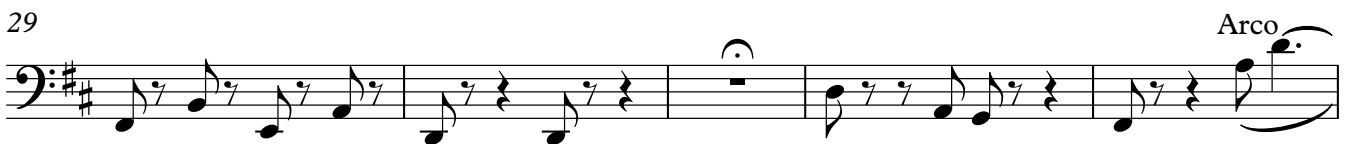
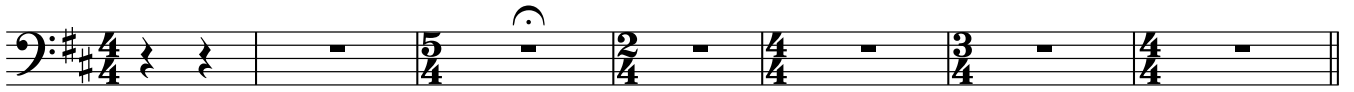

# Le Palais Royal

Piano

Andante con moto ♩ = 96

V.S.

26 **D**

31

35

39 **E**

43 **F**

46